

BUSINESS PLUS POS

FOOD COURT

โปรแกรมบริหารงาน ศูนย์อาหาร



“ ใช้งานง่าย, เพิ่มยอดขาย,
วิเคราะห์ยอดขาย
User Friendly, Increase Sale Volume,
Excellent Analysis ”

ร้านค้ารองรับ POS Windows & Android

ศูนย์อาหารทั่วไปในปัจจุบัน ร้านค้าส่วนใหญ่นิยมใช้ระบบกล่องเพื่อหักเงินในบัตร เพราะคิดว่าใช้ง่าย ลงทุนไม่มาก แต่จะทำให้ทราบแต่ยอดขายได้อย่างเดียว ซึ่งจะทำให้ท่านไม่สามารถทราบประโยชน์อื่นๆ เช่น รายละเอียดของรายการอาหารยอดนิยม และขายดี หรือช่วงเวลาที่ยอดนิยมที่คนทั่วไปนิยมทาน และถ้าต้องการทราบว่า เราควรจัด Promotion อย่างไร ช่วงไหน ให้ตรงใจลูกค้า แน่บนในระบบกล่อง ไม่สามารถวิเคราะห์รายละเอียดต่างๆ ดังกล่าว ข้างต้นได้ การเปลี่ยนแปลงระบบ Food Court ของท่านให้ทันสมัย จึงเป็นประโยชน์อย่างยิ่งสำหรับผู้บริหารศูนย์อาหาร และเจ้าของร้านค้าอย่างแน่นอน

BUSINESS PLUS POS FOOD COURT โปรแกรมบริหารงานศูนย์อาหาร ช่วยงานใน 3 ส่วนหลักคือ

ส่วนของสำนักงาน (Back Office)

- สามารถจัดการบริหารงานเกี่ยวกับศูนย์อาหารได้ ตั้งแต่ รายละเอียดร้านค้า, %GP ที่ตกลงกัน และประเภทบัตรที่จะใช้ที่ศูนย์อาหาร เป็นต้น
- กำหนดเมนูอาหารและราคาอาหาร ของแต่ละร้านค้าได้
- บัตรที่จะนำมาใช้ที่ศูนย์อาหาร สามารถใช้บัตรบาร์โค้ดได้ และ ระบบสามารถสร้างบาร์โค้ด/รหัสบัตรได้แบบอัตโนมัติ
- บัตรที่ใช้ในศูนย์อาหารสามารถกำหนดประเภทบัตรได้อย่างไม่จำกัด เพื่อให้และควบคุมสิทธิที่แตกต่างกัน
- รองรับการจัดรายการหรือโปรโมชั่นได้ และสามารถจัดรายการแยกตามประเภทบัตรได้
ตลอดจนสามารถกำหนดช่วงเวลาโปรโมชั่นได้
- รองรับบัตรโปรโมชั่นกรณีเติมเงินแล้วใช้ไม่หมด ไม่คืนเงิน เช่น มูลค่าบัตร 100 บาท จ่ายเงินเพียง 80 บาท
- โปรโมชั่นบัตรสามารถใช้งานได้ทั้งส่วนของการเติมเงินบัตร และส่วนการใช้งานที่ร้านค้า
- สามารถโอนยอดเงินในบัตรไปยังบัตรใบอื่นได้
- สามารถตรวจสอบสถานะบัตร และการถือครองบัตรทำให้สามารถบริหารจัดการเกี่ยวกับสต็อกบัตรได้
- ตรวจสอบยอดขายแต่ละร้านค้าได้อย่างรวดเร็ว และสามารถเรียกรายงานได้ตามช่วงเวลาตัดยอดขายที่ต้องการได้ หรือเรียกรายงานสรุปยอดขายตามช่วงเวลาที่ต้องการได้
- รองรับการสรุปภาษีรายได้ถูกต้อง พร้อมระบบ E-Journal
- เชื่อมโยงกับระบบบัญชีบริหารสำเร็จรูป BUSINESS PLUS ERP เพื่อเข้าสู่ระบบการจ่ายชำระสินค้าต่อไป

ข้อดี

คือสามารถพิมพ์บัตรได้เอง
จากเครื่องพิมพ์ธรรมดา
หรือใช้เครื่องพิมพ์บาร์โค้ด
พิมพ์สติ๊กเกอร์บาร์โค้ดมาติด
ที่บัตรที่ออกแบบแล้วได้

ส่วนแคชเชียร์ (Front Office)

- สามารถเติม/คืน เงินในบัตรได้
- มีรายงานสรุปการรับเงินประจำวันของแต่ละแคชเชียร์ เพื่อควบคุมยอดเงินของแคชเชียร์
- สามารถตรวจสอบยอดเงินคงเหลือของบัตรได้
- ถ้าบัตรมีปัญหาไม่สามารถใช้งานที่ร้านค้าได้ สามารถนำกลับมายังจุดแคชเชียร์เพื่อตรวจสอบยอดเงินคงเหลือ และออกบัตรใหม่ทดแทนให้ได้
- สามารถกำหนดอายุของบัตรได้ เช่น มีอายุวันเดียว หรือ มีอายุ 1 เดือน สามารถนำกลับบ้านไป และนำมาใช้งานใหม่ได้ เป็นต้น
- รองรับจุดแคชเชียร์ ในการเติม/ คืนเงินได้ หลายๆ จุด



ส่วนร้านค้า (Shop)

- มีระบบป้องกันการเข้าใช้งานผิดร้าน ด้วยรหัสเฉพาะแต่ละร้านค้า
- การทำงานผ่านระบบ Touch Screen
- รองรับการจัดแคมเปญของร้านค้า เช่น อาหารราคาปกติ 45 บาท ลดเหลือ 35 บาท เป็นต้น
- รองรับการใช้งานต่อเครื่องบันทึกการขาย ได้มากกว่า 1 ร้านค้า
- สามารถสอบถามยอดเงินคงเหลือของบัตรได้
- ออกสลิปในการตัดยอดเงินและยอดเงินคงเหลือของบัตรได้ ถ้ายอดเงินในบัตรไม่เพียงพอต่อการชำระ สามารถชำระได้มากกว่า 1 บัตร
- สามารถเปลี่ยนแปลงราคา หรือลดราคาได้เองนอกเหนือจากที่กำหนดไว้ เพื่อรองรับการสั่งเมนูพิเศษต้องการเพิ่มเติมของลูกค้าได้
- ตรวจสอบยอดขายของร้านค้าตนเองได้ โดยใช้รหัสลับของร้านในการตรวจสอบรายงาน

ชื่อบริษัท		b59c67bf196a4758191e42f76670ceba	
ยอดรวม	จำนวน	จำนวนเงิน	มูลค่าบัตร : 100.00
ส่วนลด	จำนวน	จำนวนเงิน	โปรโมชั่น : -Promotion Name-
ยอดชำระ	จำนวน	จำนวนเงิน	ยอดรวม : 100.00 จำนวน : 0.00 ยอดเงินคงเหลือ : 100.00
บัตรเครดิต	จำนวน	จำนวนเงิน	7 8 9 จำนวนเงิน คงเหลือ
บัตรเครดิต	จำนวน	จำนวนเงิน	4 5 6 ยอดชำระ ยอดคงเหลือ
บัตรเครดิต	จำนวน	จำนวนเงิน	1 2 3 ยอดชำระ (ใหม่)
บัตรเครดิต	จำนวน	จำนวนเงิน	0 . ยอดชำระ ยอดคงเหลือ

จะเห็นได้ว่าระบบ BUSINESS PLUS POS FOOD COURT โปรแกรมบริหารงานศูนย์อาหาร จะมีส่วนในการช่วยในการบริหารงานศูนย์อาหาร ให้มีประสิทธิภาพเพิ่มมากขึ้น และทำให้สามารถจัดโปรโมชันต่างๆ ให้ลูกค้าคู่แข่งได้ ทราบได้ว่าร้านค้าไหนที่ไม่เป็นที่ยอมรับ มีแนวโน้มอย่างไร เพื่อดำเนินการสนับสนุนได้อย่างสมบูรณ์แบบ และท้ายที่สุดคือเพิ่มยอดขายและสร้างกำไรให้กับกิจการ

แผนผังแสดงขั้นตอนของการซื้อบัตรและซื้อสินค้า

ลูกค้าซื้อบัตร ณ จุดขายบัตร แคชเชียร์

แคชเชียร์ขายบัตรมูลค่าที่ลูกค้าต้องการ

ลูกค้าซื้อสินค้าที่จุดขายร้านค้า

พนักงานร้านค้าบันทึกการขายตามราคาสินค้า

ลูกค้านำบัตรมาคืน ณ จุดแลกคืนบัตร

แคชเชียร์ให้ระบบตรวจสอบยอดเงินคงเหลือ และจ่ายเงินคืนให้ลูกค้า

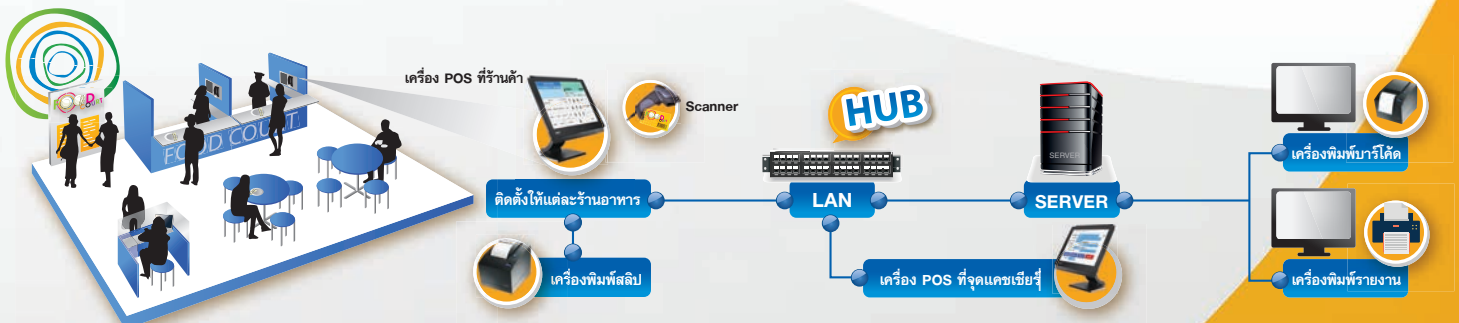

การันตีคุณภาพด้วยรางวัล

- สุดยอด SME ไทยชาติ ปี 2552 (SME National Awards 2009) ประเภท Software & Application
- SME ดีเด่น ประจำปี 2561 (SME National Awards 2018) ประเภทธุรกิจ งานสร้างสรรค์และออนไลน์
- โล่รางวัลยอดเยี่ยม ปี 2551-2552
- บริษัทและผู้ค้าได้รับรางวัลยอดเยี่ยม "Restaurant Society 2016" จาก ATSI และ สมาคมนักค้าปลีกไทย
- บริษัทและผู้ค้าได้รับรางวัลชนะเลิศ ประเภทค้าปลีก-ค้าส่ง ประจำปี 2560 (ATSI Digital Entrepreneur Award 2017)
- บริษัทและผู้ค้าได้รับรางวัลชนะเลิศ ประเภทค้าปลีก-ค้าส่ง ประจำปี 2561 (ATSI Digital Entrepreneur Award 2018)
- บริษัทและผู้ค้าได้รับรางวัลชนะเลิศ ประเภทอุตสาหกรรมโลจิสติกส์ ประจำปี 2561 (ATSI Digital Entrepreneur Award 2018)



บริษัท อี-บิซิเนส พลัส จำกัด (E-BUSINESS PLUS CO., LTD.)
 12-14 ซอยบรมราชชนนี 39 แขวงตลิ่งชัน เขตตลิ่งชัน กรุงเทพมหานคร 10170
 Tel. : 0-2880-8800 (Auto 30 lines) Fax : 0-2424-0972
 Website : www.businessplus.co.th E-mail : contact@businessplus.co.th

Call Center
 0-2880-8800
 0-2880-9700
 0-2409-5409

Mobile
 08-0915-5660
 06-5629-0509
 09-4997-3559



เติมเงิน
คืนเงิน
กำหนดสิทธิ์ได้

Business plus

Food Court Advance

(Canteen, Cafeteria)



จ่าย สะดวก



ใช้งานได้จริง



คุ้มค่าการลงทุน

“

จ่าย สะดวก ลดขั้นตอนที่ซ้ำซ้อน
ตรวจสอบและควบคุมได้

ใช้งานได้จริง คุ้มค่าการลงทุน ”

”



นอกจากศูนย์อาหารทั่วไปแล้ว ในยุคสมัยใหม่ตามสถานประกอบการ โรงงาน สถานศึกษามักคำนึงถึงสวัสดิการ หรือความจำเป็นในการมีศูนย์อาหารให้ พนักงาน นักเรียน นักศึกษา และจะอย่างไรที่จะให้ระบบศูนย์อาหารทันสมัย บริการรวดเร็ว ถูกใจพนักงาน หรือผู้ใช้บริการ เพื่อให้เขามีความสุข สะดวกสบายกับช่วงพักรับประทานอาหาร นอกจากนั้นอาจเป็นการจูงใจให้เขาอยากจะทำให้งานดีขึ้น หรือใช้บริการในศูนย์อาหารของเราตลอดไป เป็นคำถามที่ผู้บริหารศูนย์อาหาร หรือ HR ต้องคิดวางแผนเลือกระบบงานที่บริหารจัดการได้ง่าย ถูกต้องแม่นยำ และ ตรวจสอบควบคุมได้ เพื่อมาช่วยตอบโจทย์เหล่านั้นได้

สำหรับโรงงาน ส่วนใหญ่มักจะมีสวัสดิการค่าอาหาร หรือการเติมเงินตามสิทธิให้พนักงาน หรือหักค่าอาหารจากเงินเดือนพนักงาน ซึ่งวิธีการให้สิทธิอาจมีหลากหลาย รูปแบบ เช่น ให้อัตราที่แน่นอนเป็นประจำทุกเดือน หรือไม่เท่ากันตามอายุงาน หรือตามตำแหน่งงาน ทำให้งานประจำวัน และการควบคุมระบบจัดการศูนย์อาหาร มีความยุ่งยากเพิ่มขึ้นในการเติมเงิน การกำหนดสิทธิ การควบคุมสิทธิ ตรวจสอบสิทธิ การแก้ไขสิทธิเมื่อพนักงานได้รับสิทธิผิด นอกจากนั้นยังต้องจัดทำรายงาน และบันทึกในระบบ การตัดจ่ายเงินเดือนด้วย

สำหรับสถานศึกษา ส่วนใหญ่มักมีนักเรียน นักศึกษา หรือผู้มาใช้บริการอื่นๆ จำนวนมาก มักให้ความสำคัญในการบริหารจัดการ เก็บเงินและการขายอาหารที่มีขั้นตอนง่าย รวดเร็ว โดยเฉพาะการเติมเงิน และคืนเงิน ซึ่งบางครั้งให้สิทธิเติมเงิน คืนเงินได้แบบรายวัน รายเดือน หรือสามารถสะสมได้

BUSINESS PLUS Food Court Advance (Canteen, Cafeteria)

สำหรับสวัสดิการพนักงาน หรือ นักเรียน นักศึกษา จึงได้ออกแบบมาพิเศษเฉพาะเพื่อช่วยงานผู้บริหารศูนย์อาหาร งานแคชเชียร์ งานร้านค้าเพิ่มเติมจากงานศูนย์อาหารทั่วไปโดยมีพนักงาน นักเรียน นักศึกษา เข้ามาเป็นผู้ใช้บริการแบบพิเศษ ด้วยโปรแกรมได้ถูกออกแบบมาด้วยเทคโนโลยีที่ทันสมัย โดยคำนึงถึงความง่าย สะดวก ลดขั้นตอนที่ซ้ำซ้อน สามารถตรวจสอบและควบคุมได้ คำนึงถึงการใช้งาน ได้จริง มีประสิทธิภาพ และคุ้มค่าการลงทุน ทำให้ผู้บริหารระบบ หรือ HR สามารถเอาเวลาไปบริหารจัดการงานอื่นๆ ได้มากขึ้น

บัตรรหัสบัตร:	5801	จำนวนบัตร	7	8	9
ไปรษณีย์:	พนักงาน		4	5	6
มูลค่าที่ใช้ได้:	0.00		1	2	3
มูลค่าสุทธิ:	0.00	สถานะบัตร	0	Clear	Enter
มูลค่าเติมบัตร:	500.00	พร้อมใช้งาน			
ยอดชำระ:	500.00	วันหมดอายุ			
รับเงิน:	500				
เติมเงิน	คืนเงิน	อื่น ๆ	ยกเลิก		
เงินคืน	0.00				



หน้าจอร้านค้า



แสดงรายละเอียด
การเคลื่อนไหว
ของบัตร ผ่าน
Business Plus Notifier
เช่นการเติมเงิน, คืนเงิน



คุณสมบัติโปรแกรมเบื้องต้น

- สามารถเริ่มต้นระบบได้อย่างรวดเร็ว โดยการนำเข้าข้อมูลประวัติพนักงานหรือนักเรียน นักศึกษา ด้วยไฟล์ Excel ตามรูปแบบมาตรฐานที่ระบบกำหนดไว้
- ระบบสามารถเติมเงินได้อัตโนมัติ แยกตามประเภทพนักงานหรือประเภทผู้ถือบัตร โดยรับสิทธิตามตำแหน่งได้ เช่น พนักงานฝ่ายผลิตได้ท่านละ 100 บาท หัวหน้าแผนกได้ ท่านละ 200 บาท หรือนักเรียนชั้นมัธยม 1 ได้คนละ 50 บาท เป็นต้น
- การเติมเงินแบบอัตโนมัติแต่ละครั้ง สามารถเลือกได้ว่าจะเพิ่มจากยอดคงเหลือ หรือ ล้างยอดเงินคงเหลือออกก่อนแล้วเติมเงินยอดใหม่เข้าไป
- ผู้ถือบัตร/พนักงาน/นักเรียนสามารถเติมเงินเข้าบัตรเพิ่มจากบัตรตามสิทธิค่าอาหาร ได้ตามมูลค่าที่ต้องการได้ ตามที่ระบบกำหนด
- บัตรตามสิทธิผู้ถือบัตร/พนักงาน/นักเรียน สามารถกำหนดคืนเงินได้หรือห้ามคืนเงิน การกำหนดระยะเวลาการใช้งาน เช่น ใช้วันต่อวัน มีอายุ 1 เดือน หรือมีอายุตามที่ต้องการ จะกำหนด เป็นต้น
- แสดงรายละเอียดการเคลื่อนไหวของบัตร ผ่าน BPlus Notify เช่นการเติมเงิน, คืนเงิน

รายงานต่างๆ เบื้องต้น

- รายงานรายละเอียดของบัตร เช่น ยอดคงเหลือ, ยอดเติมเงิน และยอดใช้บัตร แยกตามประเภทพนักงานหรือตามประเภทของบัตรได้
- รายงานสรุปการเคลื่อนไหวบัตรพนักงาน โดยแสดงรายละเอียด เช่น ยอดคงเหลือ, ยอดเติม, ยอดใช้บัตร, ชื่อ-สกุลพนักงาน, วันที่ใช้ล่าสุด เป็นต้น
- รายงานบัตรที่อยู่ในมือพนักงาน โดยแสดงรายละเอียดว่าเงินในบัตรคงเหลือเท่าใด ใช้ไปเท่าใด โดยได้มาจากการเติมเงินและนำไปซื้ออาหารที่ร้านค้า
- รายงานยอดขายแต่ละร้านค้าเพื่อช่วยงานฝ่ายบัญชีการเงินในการชำระ หรือหักค่าเช่า เป็นต้น

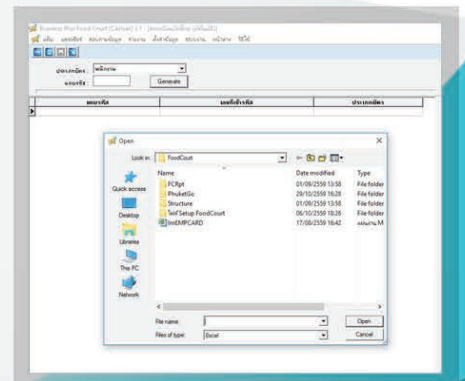

นำเข้าข้อมูลพนักงานจาก excel

รายงานบัตรในมือพนักงาน

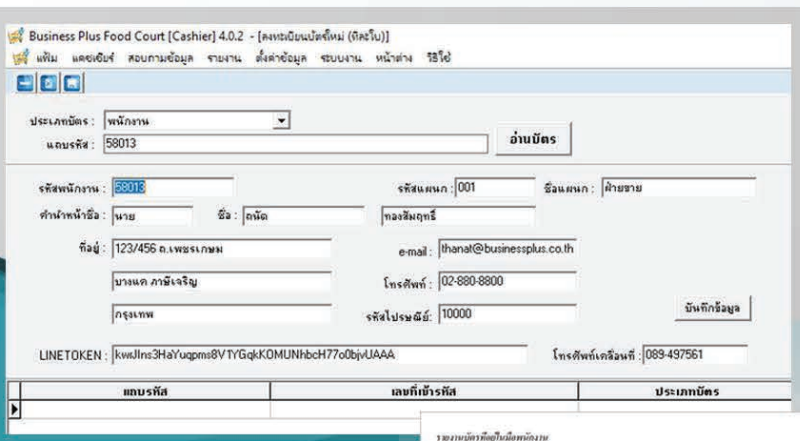

บันทึกข้อมูลพนักงาน

รายงานบัตรในมือพนักงาน
ณ วันที่ 11/11/2559

ลำดับ	ชนิดบัตร	คงเหลือเงิน	คงเหลือเงิน	คงเหลือเงิน	จำนวน	วันที่เริ่ม	วันที่ถึง	สถานะ
1	980797D6C3E0000002636806	500.00	500.00	0.00	พนักงาน	11/11/2559	11/11/2559	ปกติ
2	A27015CE04000002636806	600.00	2,000.00	1,395.00	หัวหน้า	04/10/2559	04/11/2559	ปกติ
3	80113	325.00	500.00	175.00	พนักงาน	11/11/2559	11/11/2559	ปกติ
4	80112	355.00	500.00	145.00	พนักงาน	11/11/2559	11/11/2559	ปกติ
5	80113	560.00	500.00	140.00	พนักงาน	11/11/2559	11/11/2559	ปกติ
6	80114	420.00	500.00	80.00	พนักงาน	11/11/2559	11/11/2559	ปกติ
7	80115	245.00	500.00	255.00	พนักงาน	11/11/2559	11/11/2559	ปกติ
รวม		2,310.00	5,000.00	2,190.00				

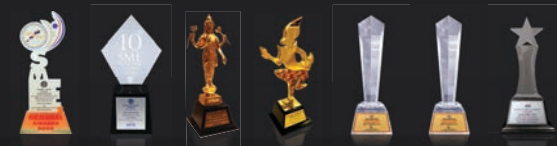

การตีคุณภาพด้วยรางวัล

- 500 SME แห่งชาติ ปี 2552 (SME National Awards 2009) Usinngsoft Software & Application
- SME ดีเด่น ประจำปี 2561 (SME National Awards 2018) Usinngsoft งานสร้างsskile-poonu
- โล่รางวัลดีเด่น ปี 2551-2552
- บริษัทเข้าสู่ได้รับรางวัลชนะเลิศ "Restaurant Society 2016" จาก ATSI และ สมาคมนักค้าปลีก
- บริษัทเข้าสู่ได้รับรางวัลชนะเลิศ ประเภทนักค้าปลีก ประจำปี 2560 (ATSI Digital Entrepreneur Award 2017)
- บริษัทเข้าสู่ได้รับรางวัลชนะเลิศ ประเภทนักค้าปลีก ประจำปี 2561 (ATSI Digital Entrepreneur Award 2018)
- บริษัทเข้าสู่ได้รับรางวัลชนะเลิศ ประเภทอุตสาหกรรมดิจิทัล ประจำปี 2561 (ATSI Digital Entrepreneur Award 2018)



บริษัท อี-บิซเนส พลัส จำกัด (E-BUSINESS PLUS CO., LTD.)
12-14 ซอยบูรพาจารย์ 39 แขวงตลิ่งชัน เขตตลิ่งชัน กรุงเทพมหานคร 10170
Tel. : 0-2880-8800 (Auto 30 lines) Fax : 0-2424-0972
Website : www.businessplus.co.th E-mail : contact@businessplus.co.th

Call Center
0-2880-8800
0-2880-9700
0-2409-5409

Mobile
08-0915-5660
06-5629-0509
09-4997-3559

