

การแก้ไข Error – เรียกรายงานใบจ่ายเงินเดือนแสดงไม่เต็มหน้าจอ

ใบจ่ายเงินเดือน

บริษัท

รหัส 0036(1) ชื่อ-สกุล เลขที่บัญชี

รายได้ Earnings	จำนวน Number	จำนวนเงิน Amount	รายการหัก Deductions	จำนวนเงิน Amount	วันที่จ่าย Payroll Date				
เงินค่า		17,000.00	หักค่าจ้าง	0.00	27/02/2569				
เงินเดือน	10.00	5,667.00	หักภาษี	0.00					
ค่าล่วงเวลา 1 ชม	0.00	0.00	หักค่าจ้าง	0.00	Net To Pay				
ค่าล่วงเวลา 1.5 ชม	0.00	0.00	หักภาษี	0.00					
ค่าล่วงเวลา 2 ชม	0.00	0.00	หักค่าจ้าง	0.00	5,747.00				
ค่าล่วงเวลา 3 ชม	0.00	0.00	หักค่าจ้าง	0.00					
เงินโบนัส/ค่าชดเชย		0.00	หักเงินโบนัส(ชดเชย)	0.00	5,747.00				
สวัสดิการอื่นๆ		0.00	หักเงินโบนัส(ชดเชย)	0.00					
เงินได้จากนอกบริษัท		80.00	หักเงินโบนัส(ชดเชย)	0.00	5,747.00				
เงินได้จากนอกบริษัท		0.00	หักเงินโบนัส(ชดเชย)	0.00					
เงินได้จากนอกบริษัท		0.00	หักเงินโบนัส(ชดเชย)	0.00	5,747.00				
เงินได้จากนอกบริษัท		0.00	หักเงินโบนัส(ชดเชย)	0.00					
รวมเงินได้ Total Earnings		5,747.00	รวมรายการหัก Total Deductions	0.00					
เงินได้รวมยอด	ค่าหักรวมยอด	เงินได้รวมยอด	เงินหักรวมยอด	ค่าหักรวมยอด					
5,747.00	0.00	0.00	0.00	0.00					
5	1	2	0	2	0	1	2	0	0
1,000	500	100	50	20	10	5	1	0.5	0.25

สาเหตุ:

เกิดได้จากหลายสาเหตุ โดยสาเหตุที่พบบ่อยแบ่งออกเป็น 3 กรณี ได้แก่

1. เกิดจากไม่ได้ตั้งค่ากำหนดเครื่องพิมพ์เป็น Default หรือเครื่องพิมพ์เริ่มต้น
2. เกิดจากตั้งค่ากำหนดขนาดกระดาษที่เครื่องพิมพ์ไม่ครบ
3. เกิดจากไม่ได้กำหนดขนาดกระดาษที่เครื่องพิมพ์

วิธีแก้ไข:

ตั้งค่าเครื่องพิมพ์ที่ใช้งานเป็น Default หรือเครื่องพิมพ์เริ่มต้นได้ดังนี้

1. ไปที่ Control Panel > เลือก Device and Printer

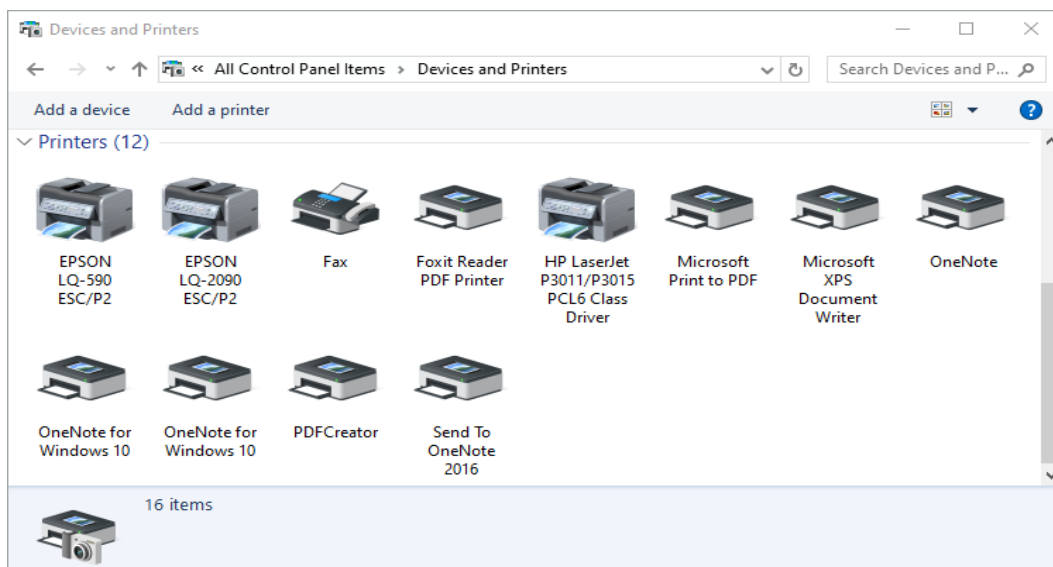

กรณี windows 11 สามารถตรวจสอบได้โดยไปที่ Control Panel > เลือก Device and Printer เลือกเครื่องปริ้น > คลิกที่ More devices and printers settings

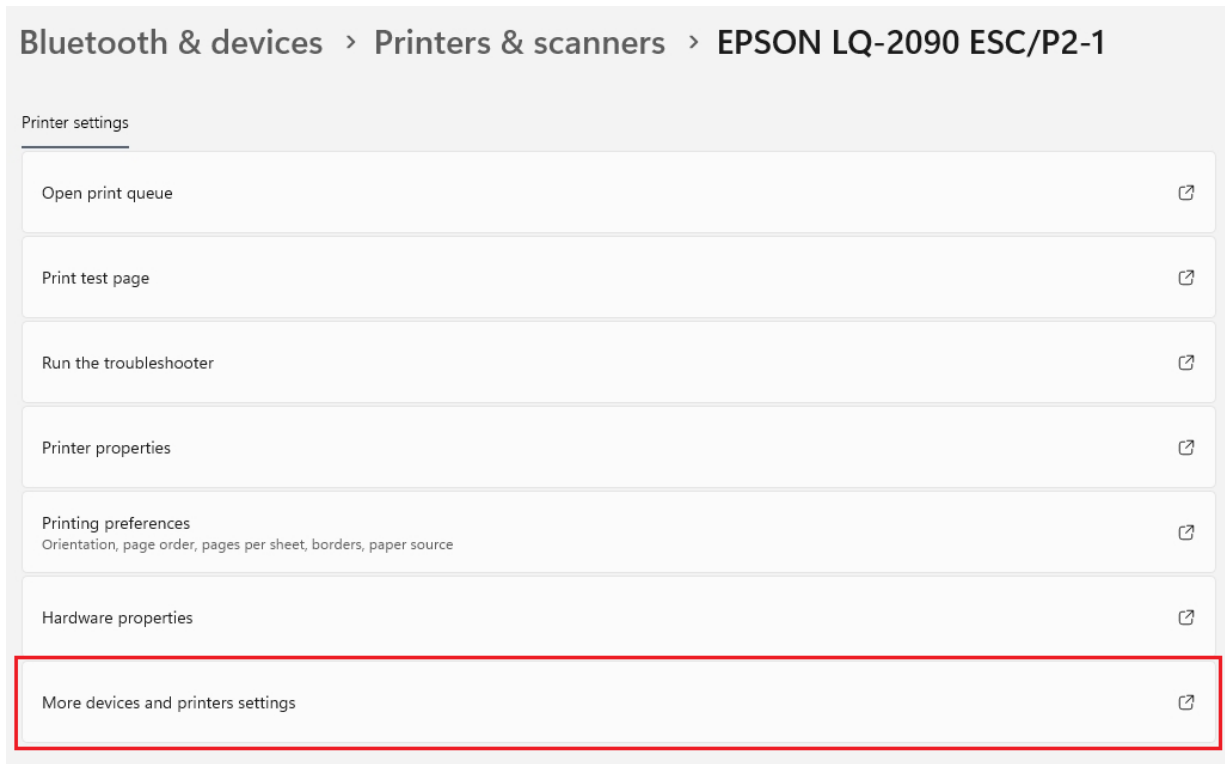

2. ทำการคลิกขวาเครื่องพิมพ์ที่ใช้ > เลือก Set as default printer

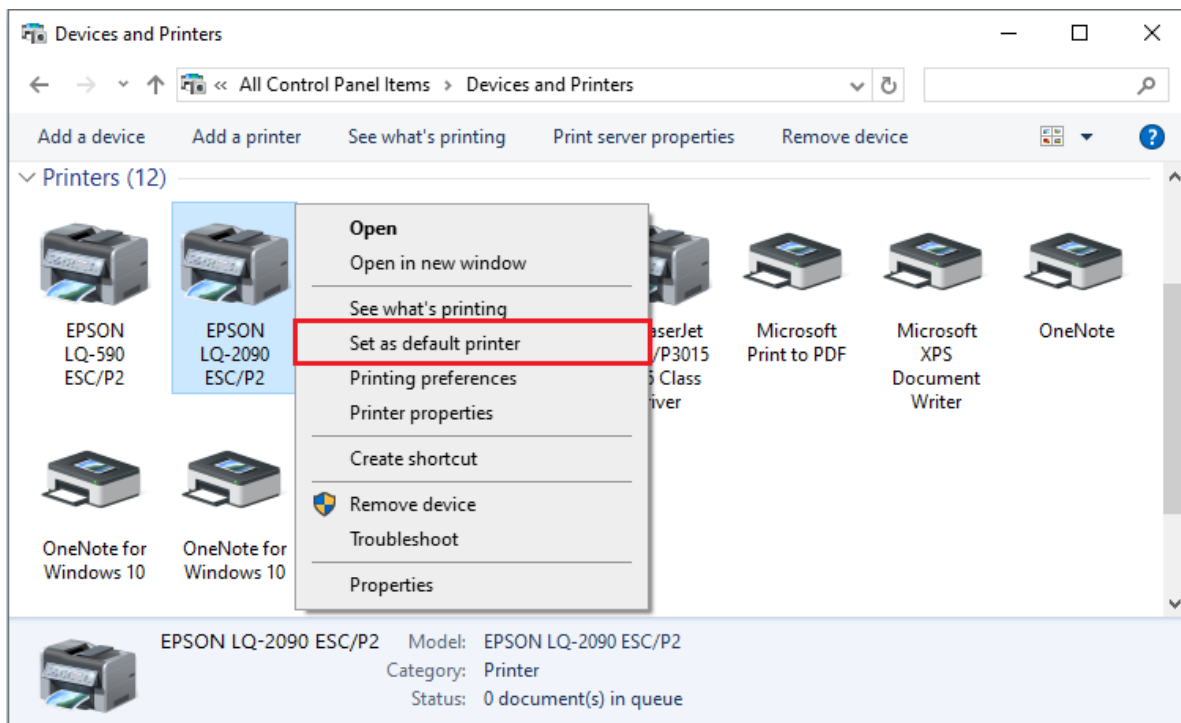

3. คลิก OK เพื่อยืนยันการตั้งค่า

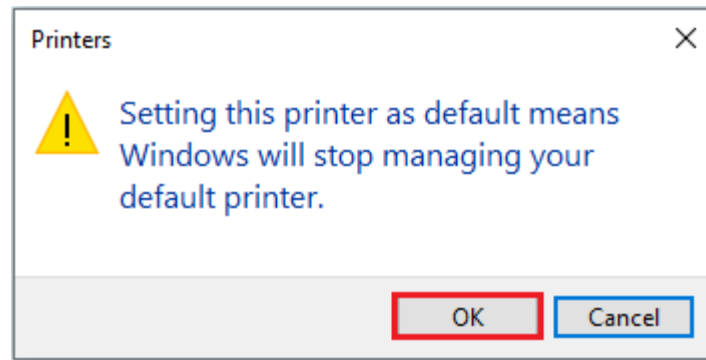

4. เมื่อตั้งค่าเครื่องพิมพ์เป็น Default หรือเครื่องพิมพ์เริ่มต้นเรียบร้อยแล้ว เครื่องพิมพ์จะแสดงเครื่องหมายติ๊กถูกสีเขียว ดังภาพ

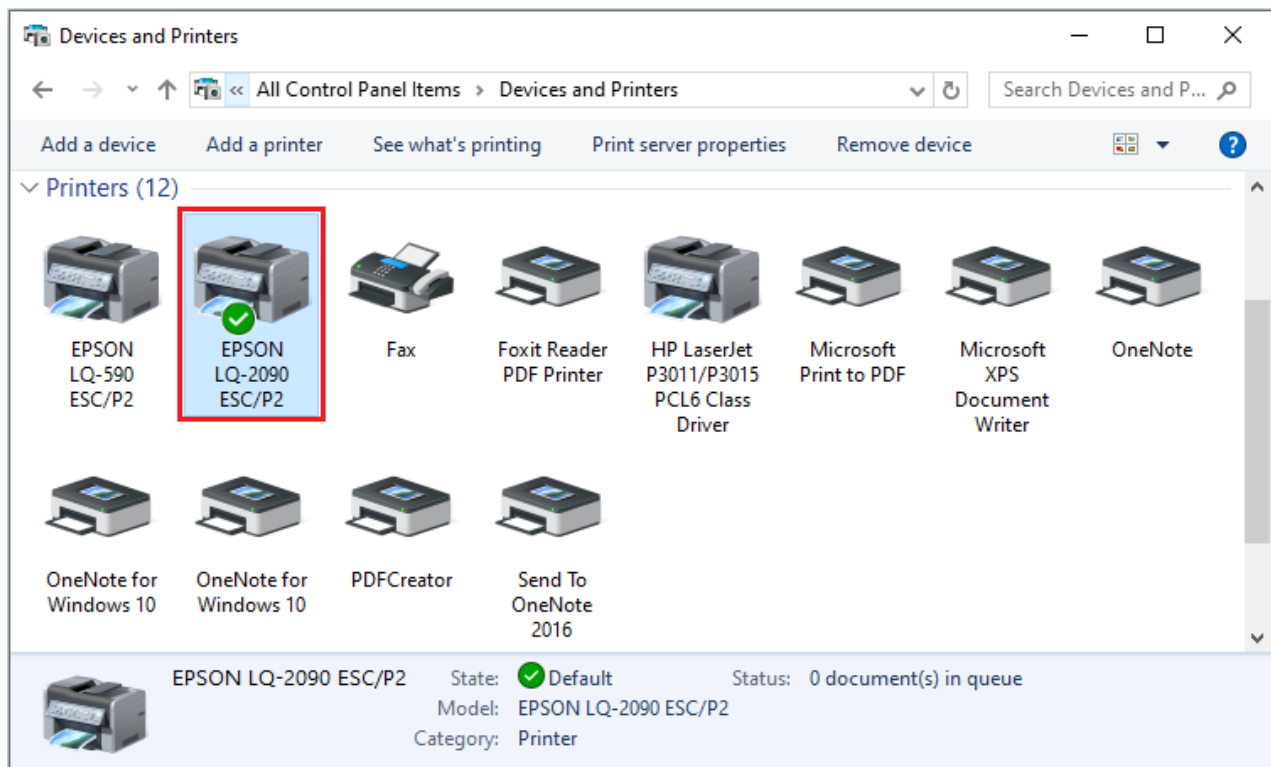

5. จากนั้นเปิดโปรแกรมเรียกใช้งานอีกครั้ง

****หากแก้ไขโดยวิธีดังกล่าวข้างต้นแล้วยังไม่สามารถแก้ไขได้**

สามารถตรวจสอบและตั้งค่ากำหนดขนาดกระดาษเครื่องพิมพ์ตามคู่มือได้ดังนี้

- การตั้งค่ากำหนดขนาดกระดาษพิมพ์สลิปเงินเดือน สำหรับ Windows 10
ลิงก์คู่มือ : <https://shorturl.asia/0NtUl>
- การตั้งค่ากำหนดขนาดกระดาษพิมพ์สลิปเงินเดือน สำหรับ Windows 11
ลิงก์คู่มือ : <https://shorturl.asia/2GHT0>