

## บทที่ 2

### การลงเวลาสำนักงาน

#### ❖ วัตถุประสงค์

เพื่อให้ผู้ใช้งานสามารถบันทึกเวลา เข้างาน – ออกงาน ผ่าน โปรแกรม Bplus HRM Connect ได้ กรณีที่เครื่องสแกนนิ้วมีปัญหา หรือกิจการที่ต้องการลดค่าใช้จ่ายในการซื้อเครื่องสแกนที่ต้องมีทั้งค่าซื้อเครื่องสแกนนิ้ว และค่าบำรุงรักษาเครื่องสแกนนิ้ว อีกทั้งเพิ่มความสะดวกให้กับพนักงานและฝ่ายบุคคลที่ได้ข้อมูลการสแกนนิ้วของพนักงานได้อย่างรวดเร็ว ลดขั้นตอนการนำเวลาเข้าโปรแกรมเงินเดือนได้อย่างมาก

#### ❖ การกำหนดตำแหน่งที่ตั้งของสำนักงาน

การกำหนดตำแหน่งที่ตั้งของสำนักงาน โดยกำหนดผ่าน โปรแกรมเงินเดือน Business Plus Hrm

วิธีการบันทึกข้อมูล

➢ หมวด งานเงินเดือน : คลิกหน้าจอ ตั้งค่า → คลิก สาขา → คลิกขวา สาขาที่ต้องการ → เลือก แก้ไขรายการ  
→ ระบุข้อมูลในหัวข้อ ที่ตั้งบนแผนที่โลก ละติจูด, ลองจิจูด และระยะห่างที่ยอมรับ

#### คำอธิบาย

- **ละติจูด** คือ เส้นสมมติที่วางตามแนวนอนของโลก
- **ลองจิจูด** คือ เส้นสมมติที่วางตามแนวตั้งของโลก
- **ระยะห่างเมตรที่ยอมรับ** คือ การกำหนดระยะห่างที่เหมาะสมสำหรับให้พนักงานลงเวลาได้

➢ การหาละติจูด ลองจิจูด สามารถทำได้โดย ค้นหาชื่อบริษัท ใน Google กดขอเส้นทาง จากนั้นตรวจสอบที่ <https://www.google.com/maps/บริษัท+อี-บิซิเนส+พลัส/@13.7843091,100.4251979> หลังเครื่องหมาย @ คือตำแหน่งละติจูด ค้นด้วยเครื่องหมาย , เป็นลองจิจูด ตามลำดับ ได้แก่ ละติจูด 13.7843091 ลองจิจูด 100.4251979 ให้นำเลขดังกล่าวไประบุที่การตั้งค่าสาขาข้างต้น

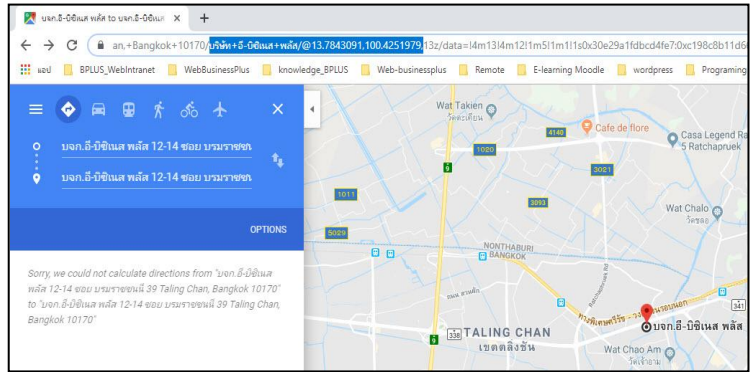

❖ การลงเวลาสำนักงาน

วิธีการบันทึกข้อมูล

➤ เลือก หน้าหลัก ➔ เลือก งานของฉัน ➔ เลือก ลงเวลาสำนักงาน ➔ เลือก ลงเวลาสำนักงาน ➔ แสดง วัน เดือน ปี เวลาในรูปแบบ 24 ชั่วโมง HH:MM:SS ➔ แสดง พิกัดที่อยู่ปัจจุบัน ➔ เลือก บันทึกเวลา ระบบจะให้เลือก บันทึกเวลา เท่านั้น, บันทึกเวลาและถ่ายภาพ และยกเลิก

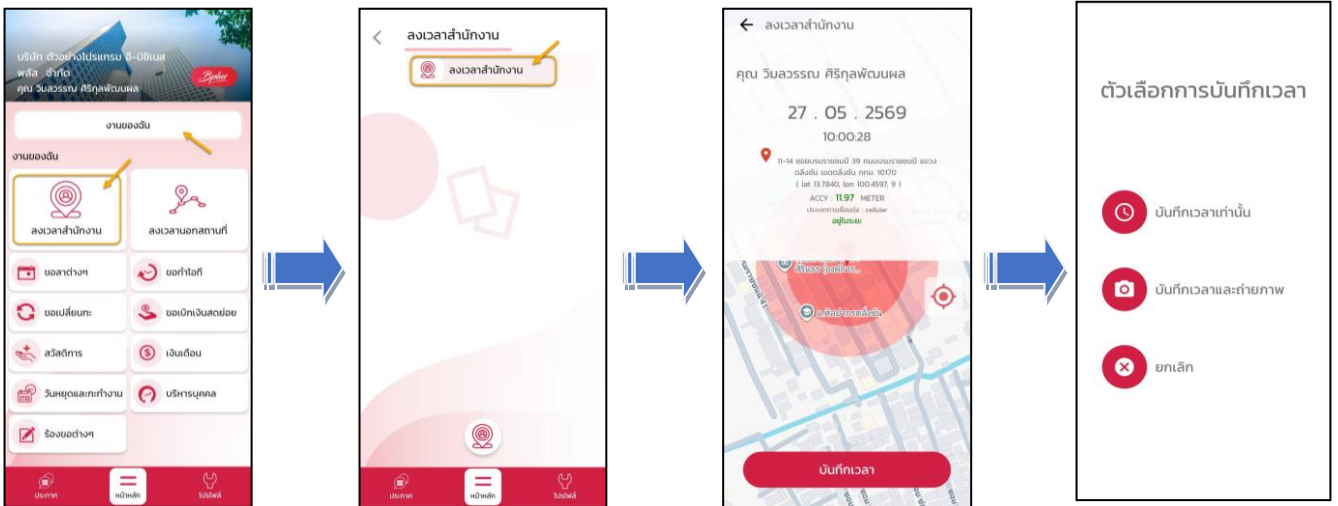

\* Request (ของพนักงาน)

การร้องขอของพนักงาน (Request) คือ การร้องขอการลงเวลาสำนักงาน (Request) อยู่ในหมวด **แจ้งการร้องขอข้อมูล** เพื่อแสดงรายละเอียดทำการร้องขอรายการบันทึกเวลาไป หากทำการบันทึกเวลาและถ่ายภาพ หน้าจอจะแสดงรายละเอียดการบันทึกเวลาและภาพถ่ายที่หน้าจอนี้ อีกทั้งยังสามารถกด แสดงรายละเอียดแผนที่ที่ด้านล่างรูปถ่ายเพิ่มเติม

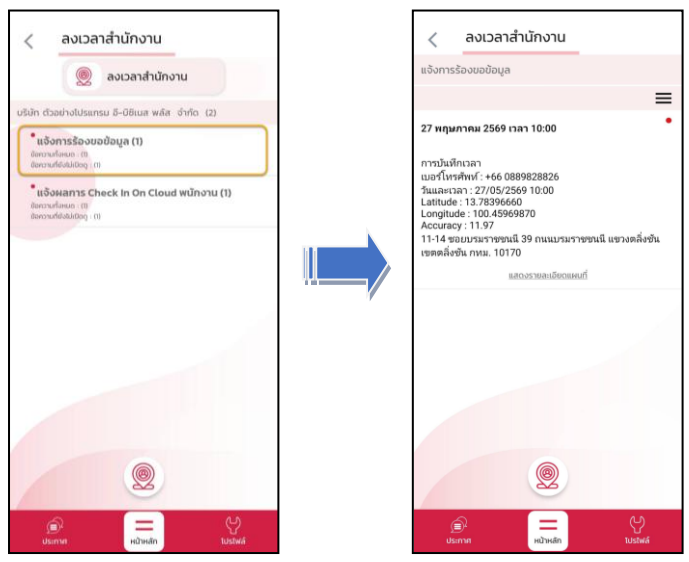

✳️ **Respond (ของพนักงาน)**

การตอบกลับของพนักงาน (Respond) คือ การตอบกลับการบันทึกเวลา (Respond) จะแสดงในหมวด **แจ้งผลการ Check in On Cloud พนักงาน** เพื่อแสดงรายละเอียดการบันทึกเวลาของพนักงาน หากสถานที่บันทึกเวลาไม่อยู่ในระยะห่างที่สำนักงานกำหนดไว้ รายละเอียดการบันทึกเวลาจะแจ้ง **สถานที่เช็คอินไม่ใกล้เคียงสถานที่ทำงาน** ดังภาพที่ 3

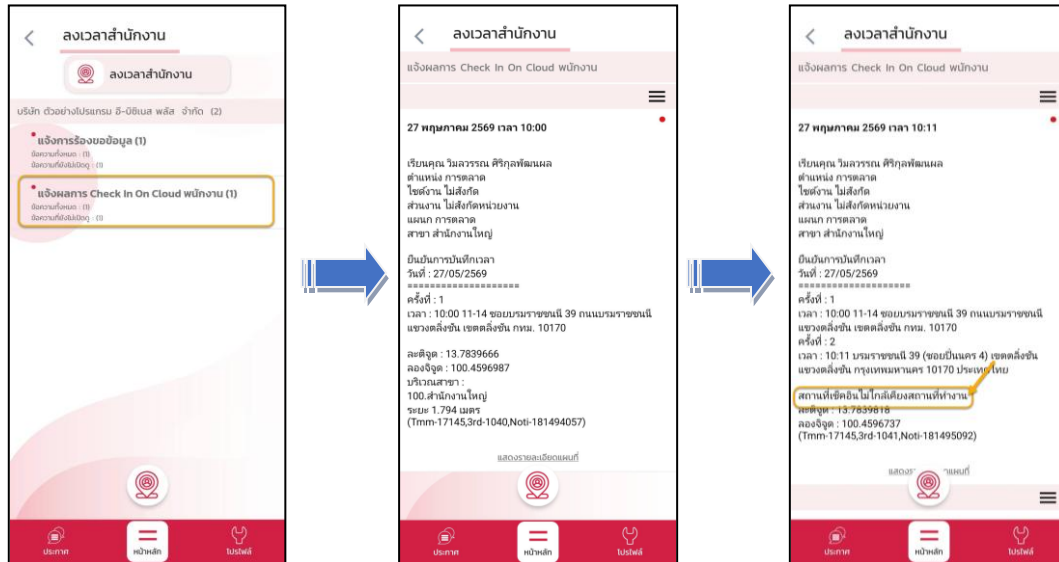

❖ **การเรียกรายงาน HRM Connect**

การเรียกรายงาน HRM Connect เมื่อพนักงานมีการลงเวลาแล้วฝ่ายบุคคลต้องการตรวจสอบผ่าน โปรแกรมเงินเดือน ว่ามีพนักงานคนไหนที่กดเวลาเข้ามาแล้วบ้าง และอยู่ในพักติหรือไม่ สามารถเรียกได้ดังนี้

- หมวด งานเงินเดือน : คลิกหน้าจอ **ตั้งค่า** → **คลิกเมนู รายงาน** → **คลิก รายงานสำหรับ Bplus HRM Connect**
- ➔ **เลือก รายงานสรุปรายการบันทึกเวลาพนักงาน พร้อมพักติ** → **ระบุช่วงวันที่** ที่ต้องการเรียกรายงาน → **กด บันทึก**

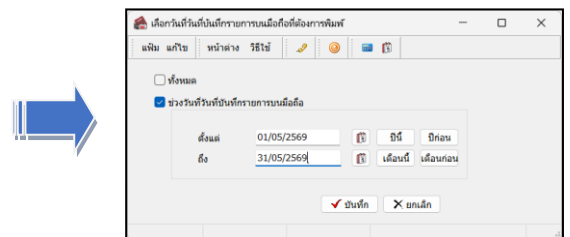
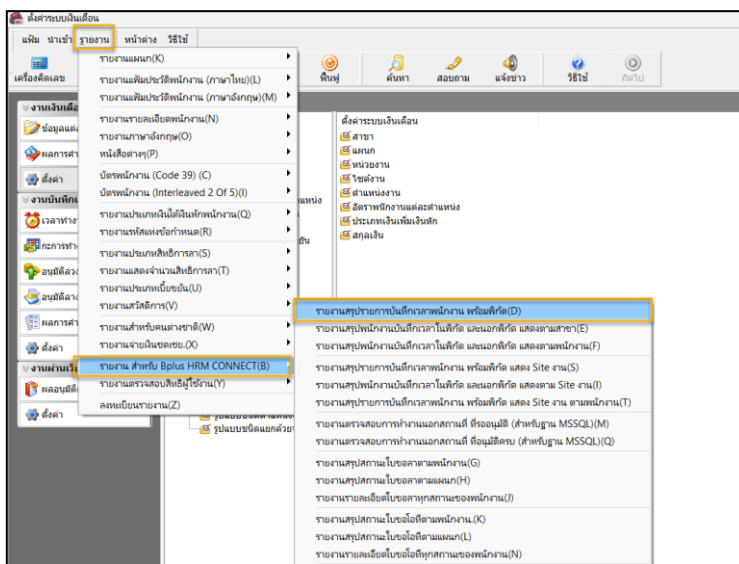

➤ ตัวอย่าง รายงานสรุปรายการบันทึกเวลาพนักงาน พร้อมพิกัด

บริษัท ตัวอย่างโปรแกรม อี-บีซิเนส พลัส จำกัด  
 รายงานสรุปรายการบันทึกเวลาพนักงาน พร้อมพิกัด  
 ช่วงวันที่ 01/05/2569 ถึงวันที่ 31/05/2569 หน้าที่ 1 / 1

| ลำดับ                       | รหัสพนักงาน | ชื่อพนักงาน                  | วันที่บันทึกเวลา | ครั้งที่บันทึก | เวลาบันทึก | อยู่ในพิกัด | ละจุด       | ลงจุด        | รัศมีที่กำหนด | ที่อยู่  |
|-----------------------------|-------------|------------------------------|------------------|----------------|------------|-------------|-------------|--------------|---------------|--|
| สาขา 100 สำนักงานใหญ่       |             |                              |                  |                |            |             |             |              |               |  |
| แผนก 002 บัญชีและการเงิน    |             |                              |                  |                |            |             |             |              |               |  |
| 1                           | 610007      | นาย คณิน วงศ์นาค             | 20/05/2569       | ครั้งที่ 1     | 15:52      | Y           | 13.78405720 | 100.45979380 | 13.27880000   | 11-14 ซอยนครราชสีมา 39 ถนนนครราชสีมา แขวงคลองเตย เขตคลองเตย กทม. 10170         |
|                             |             |                              |                  | ครั้งที่ 2     | 15:52      | Y           | 13.78398790 | 100.45966870 | 1.13090000    | นครราชสีมา 39 (ซอยมิตร 4) เขตคลองเตย แขวงคลองเตย กรุงเทพมหานคร 10170 ประเทศไทย |
|                             |             |                              | 21/05/2569       | ครั้งที่ 1     | 08:40      | Y           | 13.78396910 | 100.45972070 | 2.91050000    | 11-14 ซอยนครราชสีมา 39 ถนนนครราชสีมา แขวงคลองเตย เขตคลองเตย กทม. 10170         |
|                             |             |                              |                  | ครั้งที่ 2     | 08:43      | Y           | 13.78398710 | 100.45969590 | 0.52640000    | นครราชสีมา 39 (ซอยมิตร 4) เขตคลองเตย แขวงคลองเตย กรุงเทพมหานคร 10170 ประเทศไทย |
| 2                           | 640009      | น.ส. สติสา เจริญเมฆากุล      | 20/05/2569       | ครั้งที่ 1     | 17:07      | Y           | 13.78408850 | 100.45980071 | 16.19040000   | 11-14 ซอยนครราชสีมา 39 ถนนนครราชสีมา แขวงคลองเตย เขตคลองเตย กทม. 10170         |
| 3                           | 650010      | น.ส. มิถุนา วงศ์วิเศษ        | 20/05/2569       | ครั้งที่ 1     | 14:54      | Y           | 13.78398570 | 100.45969240 | 0.66450000    | 11-14 ซอยนครราชสีมา 39 ถนนนครราชสีมา แขวงคลองเตย เขตคลองเตย กทม. 10170         |
|                             |             |                              |                  | ครั้งที่ 2     | 14:55      | Y           | 13.78399750 | 100.45970990 | 2.10800000    | นครราชสีมา 39 (ซอยมิตร 4) เขตคลองเตย แขวงคลองเตย กรุงเทพมหานคร 10170 ประเทศไทย |
|                             |             |                              |                  | ครั้งที่ 3     | 14:58      | Y           | 13.78400110 | 100.45970040 | 2.06680000    | นครราชสีมา 39 (ซอยมิตร 4) เขตคลองเตย แขวงคลองเตย กรุงเทพมหานคร 10170 ประเทศไทย |
|                             |             |                              |                  | ครั้งที่ 4     | 16:25      | Y           | 13.78399140 | 100.45976520 | 7.35390000    | นครราชสีมา 39 (ซอยมิตร 4) เขตคลองเตย แขวงคลองเตย กรุงเทพมหานคร 10170 ประเทศไทย |
|                             |             |                              |                  | ครั้งที่ 5     | 16:25      | Y           | 13.78399990 | 100.45969530 | 1.93160000    | นครราชสีมา 39 (ซอยมิตร 4) เขตคลองเตย แขวงคลองเตย กรุงเทพมหานคร 10170 ประเทศไทย |
| รวมแผนก 002 บัญชีและการเงิน |             |                              |                  |                |            |             | 3 คน        |              |               |  |
| แผนก 005 การตลาด            |             |                              |                  |                |            |             |             |              |               |  |
| 1                           | 500005      | น.ส. วิมลวรรณ ศิริกุลพัฒนาผล | 27/05/2569       | ครั้งที่ 1     | 10:00      | Y           | 13.78396660 | 100.45969870 | 1.79370000    | 11-14 ซอยนครราชสีมา 39 ถนนนครราชสีมา แขวงคลองเตย เขตคลองเตย กทม. 10170         |
|                             |             |                              |                  | ครั้งที่ 2     | 10:11      | N           | 13.78398180 | 100.45967370 | -             | นครราชสีมา 39 (ซอยมิตร 4) เขตคลองเตย แขวงคลองเตย กรุงเทพมหานคร 10170 ประเทศไทย |

❖ การอ่านข้อมูลการลงเวลาสำนักงาน เข้าโปรแกรมเงินเดือน Business Plus HRM

การอ่านข้อมูลการลงเวลาสำนักงาน เมื่อพนักงานมีการลงเวลาสำนักงานผ่าน Bplus HRM Connect แล้ว อยู่ในพิกัดที่กำหนดไว้ เวลาที่พนักงานบันทึกจะเข้าโปรแกรมเงินเดือนโดยอัตโนมัติ

วิธีการตรวจสอบข้อมูลการลงเวลาสำนักงาน

สามารถตรวจสอบผ่านหน้าจอได้โดย **คลิก เวลาทำงาน** → **เลือก สาขาหรือแผนก** → **ดับเบิลคลิก รหัสพนักงานที่**

ต้องการตรวจสอบ จะแสดงวันที่ และเวลาที่มีการลงเวลา

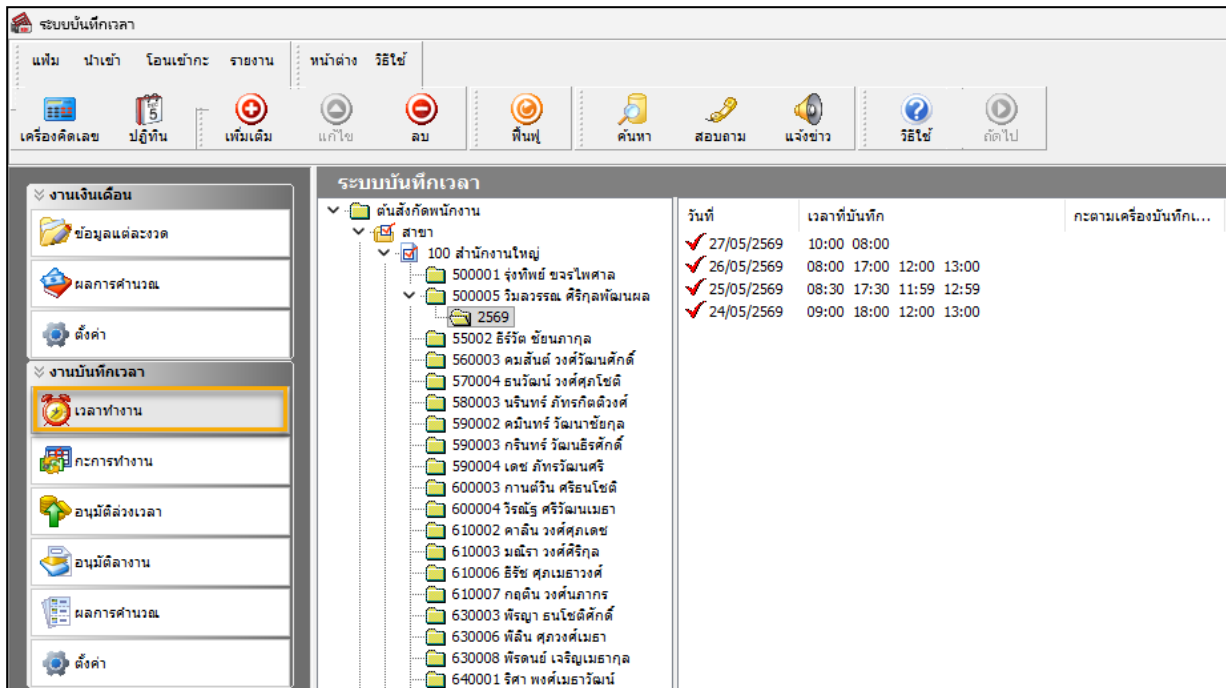

➤ การตรวจสอบผ่านรายงาน สามารถทำได้โดย คลิก เวลาทำงาน ➔ เลือก เมนูรายงาน ➔ เลือก รายงาน  
รายละเอียดการบันทึกเวลา ตามรูปแบบรายงานตามต้องการ

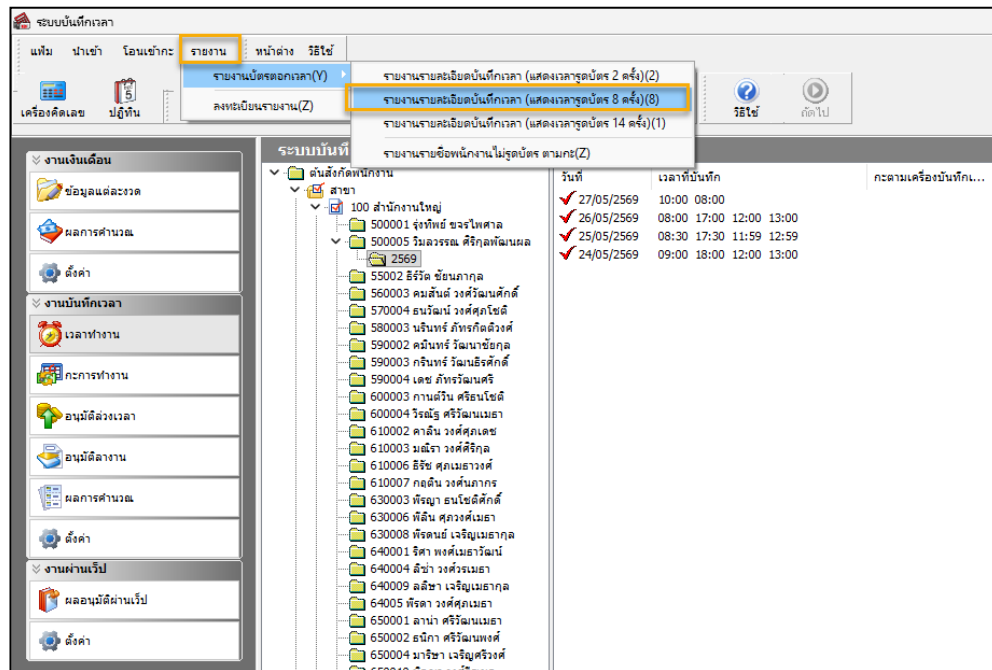

ตัวอย่าง รายงานรายละเอียดบันทึกเวลา (แสดงเวลารูดบัตร 8 ครั้ง)

บริษัท ตัวอย่าง โปรแกรม อี-บิซิเนส พลัส จำกัด

รายงานรายละเอียดบันทึกเวลา (แสดงเวลารูดบัตร 8 ครั้ง)

ตั้งแต่วันที่ 01/01/2569 ถึง 27/05/2569

หน้าที่ 1 / 1

| รหัส     | ชื่อพนักงาน                 | วันที่     | ครั้งที่ 1 | ครั้งที่ 2 | ครั้งที่ 3 | ครั้งที่ 4 | ครั้งที่ 5 | ครั้งที่ 6 | ครั้งที่ 7 | ครั้งที่ 8 |
|----------|-----------------------------|------------|------------|------------|------------|------------|------------|------------|------------|------------|
| สาขา 100 | สำนักงานใหญ่                |            |            |            |            |            |            |            |            |            |
| แผนก 001 | ผู้บริหาร                   |            |            |            |            |            |            |            |            |            |
| 500001   | น.ส.รุ่งทิพย์ ขจรไพศาล      | 20/05/2569 | 17:09      |            |            |            |            |            |            |            |
| แผนก 005 | การตลาด                     |            |            |            |            |            |            |            |            |            |
| 500005   | น.ส.วิมลวรรณ ศิริกุลพัฒนาผล | 24/05/2569 | 09:00      | 18:00      | 12:00      | 13:00      |            |            |            |            |
|          |                             | 25/05/2569 | 08:30      | 17:30      | 11:59      | 12:59      |            |            |            |            |
|          |                             | 26/05/2569 | 08:00      | 17:00      | 12:00      | 13:00      |            |            |            |            |
|          |                             | 27/05/2569 | 10:00      | 08:00      |            |            |            |            |            |            |