



รุ่น **Small SME**
PR+DK

โปรแกรมเงินเดือนสำเร็จรูป
| สำหรับใช้งานเครื่องเดียว
(จำกัดพนักงานไม่เกิน 50 คน)

PR

Payroll

ระบบเงินเดือนค่าแรงพนักงาน

DK

Disk Transfer

เตรียมข้อมูลและจัดส่ง ภ.ง.ด1, ภ.ง.ด.1ก, ภ.ง.ด.91, ภ.ง.ด.3 ในรูปแบบของสื่อคอมพิวเตอร์และรองรับการส่งข้อมูลผ่าน Internet ให้กรมสรรพากร



*รุ่นนี้รองรับเฉพาะภาษาไทย

PR

Payroll ระบบเงินเดือนค่าแรงพนักงาน

- ช่วยงานคำนวณเงินเดือนให้รวดเร็ว ถูกต้อง มีข้อมูลตรวจสอบได้
- รองรับทั้งพนักงานทำงานไม่เต็มเดือน เช่น เข้าระหว่างเดือน หรือ ออกระหว่างเดือน หรือเริ่มใช้ระบบระหว่างปีภาษี
- เงินเพิ่ม / เงินหัก สามารถเลือกให้เกิดผลกับพนักงานได้หลายวิธี เช่น จะได้รับเมื่อบรรจุแล้ว, เฉลี่ยตามจำนวนวันทำงานจริง เช่น ในกรณีพนักงานเข้าใหม่หรือลาออกระหว่างงวด จะได้รับตามจำนวนวันทำงานจริง หรือ ไม่ได้รับต้องรอบรรจุก่อน เป็นต้น
- ช่วยคำนวณภาษีได้ทั้ง ภาษีหัก ณ ที่จ่าย, บริษัทออกให้ครั้งเดียว, บริษัทออกให้ตลอดไป, เหมา 1%, เหมา 2%, เหมา 3%, เหมา 5%, เหมา 10% และ เหมา 15%
- รองรับการจ่ายเงินเดือนทั้งเงินสด และโอนเงินเข้าธนาคาร จัดการเรื่องสื่อโอนเงินเดือนผ่านธนาคารพร้อมรายงานและรองรับการโอนเงินในวันที่ต่างกันตามประเภทพนักงานเช่น พนักงานรายวัน โอนวันที่ 25 พนักงานประจำโอนวันที่ 30 เป็นต้น
- จัดการเกี่ยวกับการคำนวณเงินเดือน, ภาษี, ประกันสังคม, กองทุนสำรองเลี้ยงชีพ ได้อย่างถูกต้องตามกฎหมายสรรพากรและรวดเร็ว ทำให้ลดการจ่ายภาษีเพิ่มหรือรับคืนภาษีปลายปีให้กับพนักงาน
- ตรวจสอบผลการคำนวณถ้าผิดพลาดสามารถแก้ไขและคำนวณใหม่ แสดงวิธีการคำนวณภาษีพนักงานแต่ละคนให้อย่างละเอียด
- ผู้ช่วย HR ลดงานรวบรวมข้อมูลเพื่อการวิเคราะห์ เช่น รายงานประเมินผลพนักงาน การขาด ลา มาสาย การทำล่วงเวลา การได้รับเงินพิเศษต่าง ๆ ในรูปแบบจำนวน หรือมูลค่าจากข้อมูลเงินเพิ่ม เงินหักที่บันทึกประจำแต่ละงวดเงินเดือนได้ทันที

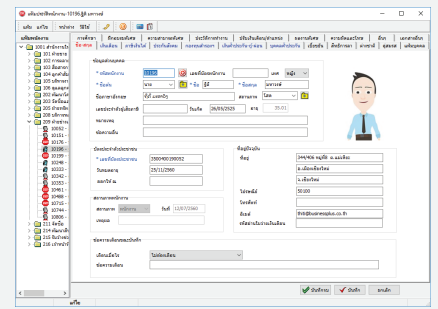

วันที่	เงินเดือน	เงินเพิ่ม	เงินหัก	เงินคงเหลือ	เงินสมทบ	เงินประกันสังคม	เงินกองทุนสำรองเลี้ยงชีพ	เงินภาษี	เงินรวม	เงินสุทธิ
01/01/2558	10000	0	0	10000	0	0	0	0	10000	10000
02/01/2558	10000	0	0	10000	0	0	0	0	10000	10000
03/01/2558	10000	0	0	10000	0	0	0	0	10000	10000
04/01/2558	10000	0	0	10000	0	0	0	0	10000	10000
05/01/2558	10000	0	0	10000	0	0	0	0	10000	10000
06/01/2558	10000	0	0	10000	0	0	0	0	10000	10000
07/01/2558	10000	0	0	10000	0	0	0	0	10000	10000
08/01/2558	10000	0	0	10000	0	0	0	0	10000	10000
09/01/2558	10000	0	0	10000	0	0	0	0	10000	10000
10/01/2558	10000	0	0	10000	0	0	0	0	10000	10000
11/01/2558	10000	0	0	10000	0	0	0	0	10000	10000
12/01/2558	10000	0	0	10000	0	0	0	0	10000	10000
รวม	120000	0	0	120000	0	0	0	0	120000	120000

DK

Disk Transfer ระบบเตรียมข้อมูลและจัดส่ง ภ.ง.ด1, ภ.ง.ด.1ก, ภ.ง.ด.91, ภ.ง.ด.3 ในรูปแบบของสื่อคอมพิวเตอร์

ช่วยในการเตรียมข้อมูลและจัดส่ง ภ.ง.ด1, ภ.ง.ด.1ก, ภ.ง.ด.91, ภ.ง.ด.3 ในรูปแบบของสื่อคอมพิวเตอร์ และรองรับการส่งข้อมูลผ่าน Internet ให้กรมสรรพากร ง่าย สะดวก รวดเร็ว ประหยัดเวลาเดินทาง ประหยัดค่าใช้จ่ายในการจัดส่ง สำหรับกิจการที่มีสวัสดิการสำรองเลี้ยงชีพ Bplus ช่วยให้การนำส่งสถาบันการเงินที่ดูแลกองทุนสำรองเลี้ยงชีพผ่าน Internet ในกองทุนมาตรฐานที่มีให้ได้เช่นกัน

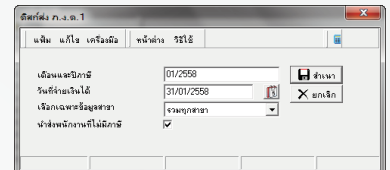

พัฒนาซอฟต์แวร์โดย



บริษัท อี-บิซิเนส พลัส จำกัด (E-BUSINESS PLUS CO., LTD.)
12-14 ซอยอมรราชชนนี 39 แขวงตลิ่งชัน เขตตลิ่งชัน กรุงเทพมหานคร 10170
Fax : 0-2424-0972
Website : www.businessplus.co.th E-mail : allsales@businessplus.co.th

0-2880-9700, 0-2409-5409, 0-2880-8800
065-629-0509, 080-915-5660, 094-997-3559



MK01-40 08/09/66

@businessplushrm businessplushrm