



สุดยอดโปรแกรมเงินเดือนสำเร็จรูป **HRM** สำหรับธุรกิจ ผลิตบรรจุภัณฑ์

Business Plus HRM มุ่งมั่นพัฒนาระบบเงินเดือนสำเร็จรูปอย่างต่อเนื่อง ในธุรกิจประเภทต่างๆ โดยเฉพาะกลุ่มธุรกิจผลิต ที่มีความซับซ้อน และมีเงื่อนไขการคิดค่าแรงที่หลากหลาย ด้วยประสบการณ์ของเรา ที่สั่งสมมาเป็นเวลานานในแต่ละธุรกิจ กัมพัฒนาได้นำโจทย์ต่างๆ ของการคิดค่าแรงในธุรกิจนั้น จนได้โมเดลในส่วนของการผลิตแบบต่างๆ เพื่อการตอบโจทย์สำหรับหน่วยงาน HR ได้อย่างยอดเยี่ยม หนึ่งในนั้นคือ **ธุรกิจผลิตบรรจุภัณฑ์**

ทำไมต้องเป็น Business plus HRM สำหรับธุรกิจผลิตบรรจุภัณฑ์

- ทำให้เรื่องกะทำงาน ที่ต้องใช้เวลามากในการรวบรวม ผิดพลาดบ่อย กลับเป็นเรื่องง่าย ใช้เวลาทำงานน้อยลง เช่น
 - ☑ รูปแบบการทำงานที่พบบ่อยของพนักงานในสายผลิต คือ การหมุนกะ การควบกะ และการสลับกะ ทำให้บรรดา HR ทั้งหลาย ปวดหัว เพราะพบว่าเวลา เข้าออกงาน ไม่ตรงกับกะที่ประกาศทำงาน หรือเวลา เข้า-ออก บางช่วงขาดหายไปครบถ้วน เพราะเกิดจากการสลับกะบ้าง
 - ☑ การทำงานกะ ข้ามวัน แต่เวลาทำงานไม่ครบ นับชั่วโมงงานผิดพลาด
 - ☑ สิ่งเหล่านี้ทำให้ HR ต้องตามหาคำตอบให้ทันรอบเวลาทำเงินเดือน Business Plus HRM ช่วยท่านได้
- ระบบเดิมที่ใช้ไม่มีความยืดหยุ่นไปกับรูปแบบธุรกิจ และการเปลี่ยนแปลงของธุรกิจเช่น
 - ☑ ในสายการผลิตมีการให้ผลตอบแทนพนักงาน นอกเหนือจากค่าแรงรายวัน เช่น ค่าความชำนาญ ค่าตำแหน่งหน้าที่เฉพาะ ค่ากะดึก ค่าข้าว ค่าเบี้ยขยันต่างๆ หรือเงินพิเศษที่ HR จะนำมาใช้สร้างแรงจูงใจให้พนักงาน ที่ต้องผูกกับเวลาในการทำงานต้องใช้เวลารวมรวมข้อมูลคำนวณตามสิทธิที่พนักงานได้รับ และได้เท่าไร Business Plus HRM ช่วยท่านได้
- รอบงวดการจ่ายค่าจ้างเดือนนี้ก็หลายรอบ แทบไม่มีเวลาทำงานอื่นๆ ต้องคอยรวบรวมติดตามข้อมูลเวลาทำงานอย่างเดียว จนไม่เหลือเวลาทำงานอื่นๆ ผู้บริหารถามหาผลงานการพัฒนาองค์กร ก็ต้องขอทำเงินเดือนก่อนงานพัฒนาไม่เกิดผลงาน Business Plus HRM สามารถช่วยท่านได้



คุณสมบัติเด่นของ

“Business plus HRM สำหรับธุรกิจ ผลิตภัณฑ์”

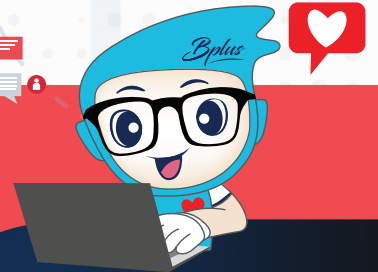

รองรับเงื่อนไขการคำนวณเวลาทำงานได้ตรงกับลักษณะธุรกิจ

- รองรับกะทำงานของพนักงานในฝ่ายเดียวกัน แต่มีความแตกต่างของผลตอบแทนค่าแรงที่แตกต่างกันได้ไม่จำกัด เช่น
 - ☑ กะทำงาน ที่พนักงานมีเวลาเข้า-ออกงานแน่นอน เช่น 08.00 - 17.00 น. โดยสามารถควบคุมจำนวนครั้งบันทึกเวลาได้ทั้งแบบ 2 ครั้ง 4 ครั้ง 6 สูงสุดได้ถึง 14 ครั้ง
 - รองรับการคำนวณ โອที ก่อนเข้างาน โອทีช่วงเวลารักงาน และ โອทีหลังเวลาเลิกงาน โดยเลือกกำหนดเวลาเริ่มต้น สูงสุดไม่เกินเวลาที่กำหนด หรือ จำนวนชั่วโมงโອที ไม่เกินที่กำหนดได้
 - การเช็คมาสาย กำหนดช่วงเวลานับสายได้หลายช่วง และเลือกกำหนดได้ว่า สายเกินจำนวนเวลาเท่าไรถึงมีผลต่อการหักเงิน เลือกได้ว่าให้มีผลหักในวันนั้น หรือให้สะสมมาที่ไว้ ครบจำนวนนาที่ที่กำหนด จึงมีผลหัก ได้โดยโปรแกรมจะสามารถหักให้โดยอัตโนมัติตามระเบียบของกิจการ
 - ☑ กะทำงาน ที่เวลาเข้า-ออกงานไม่แน่นอน แต่ใช้การนับชั่วโมงงานรวมเวลาพักระหว่างงานหากครบชั่วโมงตามระเบียบ เช่น ครบ 9 ชั่วโมงให้เทียบได้กับการทำงาน 1 วัน ถ้าทำงานเกินเวลา 1 วัน เวลาที่เกิน จะถือเป็นค่าโອที หรือไม่ใช่ค่าโອที หรือ กรณีค่าโອที ต้องมีระบบการอนุมัติ ก่อนการคำนวณจ่ายได้
 - รองรับการคำนวณในเรื่องของกรณีมาสาย หักโອที ในแต่ละวันได้ เนื่องจากบางบริษัท มีเงื่อนไขว่าถ้าพนักงาน มาสาย แต่มีการทำโອทีในวันนั้น ต้องการให้เอามาสาย มาหักเพื่อไม่จ่ายโອทีตามจำนวนนาที่ หรือ จำนวน ชม. ที่มีสายได้
 - สามารถกำหนดจ่ายโອทีไม่ให้เกินจากที่จะจ่ายจริงได้ เพื่อป้องกันไม่ให้มีการจ่ายเกินจากเวลาที่พนักงานทำงานจริง

ในแต่ละวัน ซึ่งมั่นใจได้ว่าในแต่ละวันไม่จ่ายโອทีเกินตามที่กำหนดไว้แน่นอน

- ฝ่ายผลิตบางที่เปิดทำงาน ตลอด 24 ชั่วโมง เวลาเข้า - ออกงาน จึงมีรอบเข้าทำงานหลายช่วงเวลา มีทั้งกะเช้ากะบ่าย, กะดึก หรือกะข้ามวันทำงาน แต่ละรอบ มีเวลาทำงานอย่างน้อย 8-9 ชั่วโมงต่อรอบ Business Plus HRM ช่วยให้งานคำนวณเรื่องกะเหล่านี้เป็นงานที่ง่าย
- สามารถช่วยสั่งเปลี่ยนแปลงกะแบบอัตโนมัติสำหรับพนักงานบางกลุ่ม ที่รอบการจ้ดกะแบบช่วงเวลาสั้นๆ ซึ่งมักเกิดจากการขาดแคลนบุคลากรฉุกเฉิน
- รองรับการขอสลับวันหยุดงานของพนักงานบางคนในทีม สามารถปรับแก้ไขกะทำงานรายบุคคลได้
- กรณีวันหยุดประจำปีของแต่ละกลุ่มไม่ตรงกัน สามารถทำการตั้งค่าในกะการทำงานเพื่อแยกวันหยุดประจำปีออกมาให้กับแต่ละกลุ่มได้
- กรณีพนักงานแต่ละกลุ่มเข้ากะการทำงานต่างกัน สามารถทำการนำเข้าข้อมูลกะจาก EXCEL ได้ โดยทำการตั้งค่าพร้อมกันทุกคนไม่ต้องกำหนดทีละคน เพื่อความสะดวกให้กับผู้ใช้งานมากขึ้น
- รองรับการทำงานของบางองค์กรที่มักทำกะทำงานเป็นตารางใน EXCEL สามารถเลือกนำเข้าข้อมูลการตารางการทำงาน และการเปลี่ยนตารางกะ จากไฟล์ Excel อ่านเข้าระบบโปรแกรมเพื่อลดเวลาการแก้ไขในโปรแกรมได้เป็นอีกทางเลือกหนึ่ง
- การจ่ายเงินเพิ่มพิเศษตามหน้าที่เฉพาะคน เช่น ค่าเบี้ย ค่าโผล่คลิฟท์ ค่าความร้อน และค่าทักษะ สามารถผูกเงื่อนไขการจ่ายให้สัมพันธ์กับข้อมูลบันทึกเวลาทำงานของพนักงานเพื่อการคำนวณเงินได้นั้นแบบอัตโนมัติ

รายงานพิเศษ เพื่อการตรวจสอบวิเคราะห์ค่าแรงแบบเฉพาะ

บริษัท ตัวอย่างโปรแกรม อี-บิซิเนส พลัส จำกัด

รายงานสรุปจำนวนครั้งมาสายของพนักงานแยกตามช่วงเวลาที่มาสาย

ตั้งแต่วันที่ 01/01/2562 ถึง 31/01/2562

หน้าที่ 1 / 1

รหัส	ชื่อพนักงาน	สาย(ไม่กิน)	สาย(กิน)	รวมทั้งหมด	
สาขา	01	สำนักงานใหญ่			
แผนก	01	บัญชีการเงิน			
1111	นายสุรชัย ทอดสอบ	6.00	15.00	21.00	
รวมแผนก	01	1 คน	6.00	15.00	21.00
แผนก	02	บุคคลธุรการ			
1112	นางพรพรรณภัทน์ ทอดสอบ	6.00	15.00	21.00	
รวมแผนก	02	1 คน	6.00	15.00	21.00
แผนก	03	การตลาดและฝ่ายขาย			
1113	นายสุศักดิ์ ทอดสอบ	6.00	15.00	21.00	
รวมแผนก	03	1 คน	6.00	15.00	21.00
แผนก	04	ฝ่ายผลิต			
1115	น.ส.ธรรมา ทอดสอบ	6.00	15.00	21.00	
รวมแผนก	04	1 คน	6.00	15.00	21.00
รวมสาขา	สำนักงานใหญ่	4 คน	24.00	60.00	84.00
รวมทั้งหมด	4 คน	24.00	60.00	84.00	

วันที่ 04/02/2562 13:50:18 รายงานโดย BUSINESS แฟ้มรายงาน D:\PC_share\PayrollData\ReportPG\User\PRUSR107_PACK.RPT

บริษัท ตัวอย่างโปรแกรม อี-บิซิเนส พลัส จำกัด

รายงานรายละเอียดค่าเบี่ยง

ตั้งแต่วันที่ 31/01/2562 ถึงวันที่ 31/01/2562

หน้าที่ 1 / 1

รหัส	ชื่อพนักงาน	ชม	ค่าเบี่ยง	
สาขา	01	สำนักงานใหญ่		
แผนก	01	บัญชีการเงิน		
1111	นายสุรชัย ทอดสอบ	18.00	360.00	
รวมแผนก	01	1 คน	18.00	360.00
แผนก	02	บุคคลธุรการ		
1112	นางพรพรรณภัทน์ ทอดสอบ	18.00	360.00	
รวมแผนก	02	1 คน	18.00	360.00
แผนก	03	การตลาดและฝ่ายขาย		
1113	นายสุศักดิ์ ทอดสอบ	18.00	360.00	
รวมแผนก	03	1 คน	18.00	360.00
แผนก	04	ฝ่ายผลิต		
1114	น.ส.ธรรมา ทอดสอบ	15.00	300.00	
1115	น.ส.ธรรมา ทอดสอบ	18.00	360.00	
1116	น.ส.ธรรมา ทอดสอบ	15.00	300.00	
1117	นางวีรพร ทอดสอบ	15.00	300.00	
รวมแผนก	04	4 คน	63.00	1,260.00
แผนก	05	ฝ่ายขายหน้างาน		
1119	นายอนันต์ ทอดสอบ	15.00	300.00	
รวมแผนก	05	1 คน	15.00	300.00
รวมสาขา	สำนักงานใหญ่	8 คน	132.00	2,640.00
รวมทั้งหมด	8 คน	132.00	2,640.00	

วันที่ 04/02/2562 13:53:37 รายงานโดย BUSINESS แฟ้มรายงาน D:\PC_share\PayrollData\ReportPG\User\PRUSR105_PACK.RPT

รายงานสรุปจำนวนครั้งมาสาย
ของพนักงานแยกตามช่วงเวลาที่มาสาย

รายงานสรุปรายละเอียดเฉพาะ เช่น ค่าเบี่ยง
ค่าไฟล์คลิก ค่าความร้อน ค่าทักษะ อื่น ๆ

บริษัท ตัวอย่างโปรแกรม อี-บิซิเนส พลัส จำกัด

รายงานผลการคำนวณเวลาแสดงตามพนักงาน

ตั้งแต่วันที่ 01/01/2562 ถึง 10/01/2562

หน้าที่ 1 / 1

รหัส	ชื่อพนักงาน	วันที่	รหัส	รายละเอียดเวลาของฝั่ง	ชั่วโมงงาน					จำนวน												
					ชม.งาน	มาตาม	คืนก่อน	OTx1	OTx1.5	OTx2	OTx3	ขาดงาน	ลาป่วย	ลาพักร้อน	ค่าจ้าง	รวมค่าเบี่ยง	ค่าจ้างหาร					
1111	นายสุรชัย ทอดสอบ	01/01/2562	P08.0-17	08:00 16:30	7:30	-	0:30	-	-	-	-	-	-	-	-	-	-	1.00	50.00			
					7:59	-	-	-	-	-	-	-	-	-	-	-	-	-	-	1.00	50.00	
					8:00	-	-	-	2.00	-	-	-	-	-	-	-	-	-	-	3.00	50.00	
					7:45	15:00	-	-	-	-	-	-	-	-	-	-	-	-	-	1.00	50.00	
					8:00	-	-	-	3.00	-	-	-	-	-	-	-	-	-	-	4.00	50.00	
					8:00	-	-	-	-	-	-	-	-	-	-	-	-	-	-	-	-	-
					8:00	-	-	-	-	-	-	-	-	-	-	-	-	-	-	1.00	50.00	
					8:00	-	-	-	-	-	-	-	-	-	-	-	-	-	-	1.00	50.00	
					8:00	-	-	-	-	-	-	-	-	-	-	-	-	-	-	1.00	50.00	
					8:00	-	-	-	-	-	-	-	-	-	-	-	-	-	-	1.00	50.00	
					79:14	15:00	0:30	-	5:00	-	-	-	-	-	-	-	14.00	450.00				
1115	น.ส.ธรรมา ทอดสอบ	01/01/2562	P08.0-17	08:00 16:30	7:30	-	0:30	-	-	-	-	-	-	-	-	-	-	1.00	50.00			
					7:59	-	-	-	-	-	-	-	-	-	-	-	-	-	-	1.00	50.00	
					8:00	-	-	-	2.00	-	-	-	-	-	-	-	-	-	-	3.00	50.00	
					7:45	15:00	-	-	-	-	-	-	-	-	-	-	-	-	-	1.00	50.00	
					8:00	-	-	-	3.00	-	-	-	-	-	-	-	-	-	-	4.00	50.00	
					8:00	-	-	-	-	-	-	-	-	-	-	-	-	-	-	-	-	
					8:00	-	-	-	-	-	-	-	-	-	-	-	-	-	-	1.00	50.00	
					8:00	-	-	-	-	-	-	-	-	-	-	-	-	-	-	1.00	50.00	
					8:00	-	-	-	-	-	-	-	-	-	-	-	-	-	-	1.00	50.00	
					8:00	-	-	-	-	-	-	-	-	-	-	-	-	-	-	1.00	50.00	
					79:14	15:00	0:30	-	5:00	-	-	-	-	-	-	-	14.00	450.00				

วันที่ 04/02/2562 14:11:07 รายงานโดย BUSINESS แฟ้มรายงาน D:\PC_share\PayrollData\ReportPG\User\TMUSR307_V7.RPT

รายงานคำนวณผลการคำนวณ
ต่อเวลาตามพนักงาน

“โปรแกรมเงินเดือน

Business plus HRM

สำหรับธุรกิจ **ผลิตภัณฑ์**”

ช่วยให้งานคิดค่าแรงเงินเดือน รวดเร็วถูกต้อง เพราะตั้งค่าผูกสูตรเงื่อนไขเวลาทำงาน ให้มีผลต่อการคำนวณเงินได้อื่น ๆ พร้อมคิดกับค่าแรงประจำวันไปพร้อมกันได้ ตามช่วงวันเวลาที่พนักงานมาทำงานได้



ทำให้คนทำเงินเดือน ใช้เวลาน้อยลง กับการเช็คตรวจสอบ พร้อมกับข้อมูลรายงานส่งสรรพากร ประกันสังคม กองทุนสำรองเลี้ยงชีพ ธนาคาร ในรูปแบบเอกสาร ที่พร้อมนำไปอัปโหลดไฟล์ผ่านระบบออนไลน์ส่งให้กับทั้ง 4 หน่วยงานภายนอกได้ทันที

นอกจากนี้ระบบโปรแกรม Business Plus HRM ยังมีฟังก์ชันระบบเสริมต่างๆ สำหรับสังคมออนไลน์ยุคปัจจุบัน คือ ระบบเช็คอินลงเวลาทำงาน ออนไลน์ การสอบถามข้อมูลส่วนตัวอัตโนมัติ และระบบบันทึกขอลา, โອที, เปลี่ยนกะผ่านเว็บ การขอเบิกสวัสดิการพนักงาน, การขอเบิกค่าใช้จ่ายอื่นๆ แบบออนไลน์

ตอบโจทย์กลุ่มผู้ต้องการพัฒนาองค์กร
ไปสู่ความทันสมัยในยุคดิจิทัล ออนไลน์



ลูกค้าอ้างอิงธุรกิจผลิตภัณฑ์

- ☑ บริษัท ตะวันออกบรจกรรม จำกัด
- ☑ บริษัท เทพวิมลพลาสติก จำกัด
- ☑ บริษัท สมบัติชายอุตสาหกรรมพลาสติก จำกัด
- ☑ บริษัท สวัสดิ์ บรจกรรม จำกัด
- ☑ บริษัท เดอะแพคเกจจิ้ง จำกัด
- ☑ บริษัท อินทรา พรแพค จำกัด
- ☑ บริษัท มาเธอร์ บอส แพคเกจจิ้ง จำกัด
- ☑ บริษัท ชินวร พลาส จำกัด
- ☑ บริษัท วิงฟง แอดฮีซีฟ แมนูแฟคเจอร์จิ้ง จำกัด (ประเทศไทย)
- ☑ บริษัท เค.ที.พี.(ประเทศไทย) จำกัด
- ☑ บริษัท อีพีอี แพคเกจจิ้ง จำกัด
- ☑ บริษัท เอ็ม พลาส แพ็ค จำกัด
- ☑ บริษัท ศรีไทยบรจกรรม จำกัด
- ☑ บริษัท ปัญญาพัฒนาพลาสติก (มหาชน) จำกัด
- ☑ บริษัท พีอาร์ ซี พลาสต์ จำกัด
- ☑ บริษัท ทีทีดี อินเตอร์เทรด จำกัด
- ☑ บริษัท โทเทิล ควอลิตี้ แพคเกจจิ้ง จำกัด

พัฒนาซอฟต์แวร์โดย



บริษัท อี-บิเนส พลัส จำกัด (E-BUSINESS PLUS CO., LTD.)
12-14 ซอยบรมราชชนนี 39 แขวงตลิ่งชัน เขตตลิ่งชัน กรุงเทพมหานคร 10170
Website : www.businessplus.co.th E-mail : allsales@businessplus.co.th



@businessplushrm



businessplushrm



www.businessplus.co.th

MK01-126 30/04/64 P.4/4

☎ 0-2880-8800, 0-2409-5409

☎ 065-629-0509, 080-915-5660,
094-997-3559