

Bplus HRM

ລະບົບໂປລແກລມເງິນເດືອນສໍາເລັດຮູບ
ເງິນເດືອນ & ການບໍລິຫານວຽກບຸກຄົນ & ລະບົບປະມວນຜົນເວລາເຮັດວຽກ



ຟັງຊັນການທໍາງານສຸດຍອດ ສົມບູນແບບ ຄອບຄຸມວຽກເງິນເດືອນ
ແລະມີຄວາມສອດຄ້ອງ & ສະດວກສະບາຍໃນທຸກຟັງຊັນການທໍາງານ...

PR : ລະບົບເງິນເດືອນ

TM : ລະບົບປະມວນຜົນເວລາເຮັດວຽກ

PS : ລະບົບບໍລິຫານວຽກບຸກຄົນ

AS : ລະບົບກຳໜົດສິດການໃຊ້ງານຂັ້ນສູງ

RT : ລະບົບສິດວັນລາ ແລະ
ເບ້ຍຂະຫຍັນຂັ້ນສູງ

JC : ລະບົບຕົ້ນທຸນຄ່າແຮງພະນັກງານ

LN : ລະບົບເງິນກູ້ຊະນິດພິເສດ

PF : ກອງທຶນສໍາຮອງລ້ຽງຊີບພິເສດ

WF : ລະບົບສະຫວັດດີການພະນັກງານ



ສຸດຍອດ ລະບົບໄປລແກລມເງິນເດືອນສໍາເລັດຮູບ ພັດທະນາຂຶ້ນເພື່ອຕອບສະໜອງຄວາມຕ້ອງການຂອງຜູ້ໃຊ້ງານຫຼາຍທີ່ສຸດ ແລະ ມີການປັບປຸງລະບົບຢ່າງຕໍ່ເນື່ອງ ເພື່ອໃຫ້ສອດຄ້ອງກັບຂັ້ນຕອນການຈ່າຍເງິນເດືອນ

ມີການປ່ຽນແປງໄປໃນ
ວິທີການຕ່າງໆ.

ບັນທຶກ ຄຳສັ່ງເງິນສົດ ພະນັກງານ
ສາຍການເສຍເງິນເດືອນເຮັດວຽກງານຈາກແຜນການວິກິດ

Date: 13/05/2017 To: 13/05/2017 Page: 1 / 1

ສາຍ	ສາຍສາຍ	ປັນ	ສາຍສາຍ	ສາຍສາຍ	ສາຍສາຍ	ສາຍສາຍ	ສາຍສາຍ	ສາຍສາຍ	ສາຍສາຍ	ສາຍສາຍ	ສາຍສາຍ	ສາຍສາຍ	ສາຍສາຍ	ສາຍສາຍ	ສາຍສາຍ	ສາຍສາຍ	ສາຍສາຍ	ສາຍສາຍ	ສາຍສາຍ
001	ສາຍສາຍ																		

ໃບຈ່າຍເງິນ
Test Company Co.,Ltd

ລະຫັດ 5003 ຊື່ - ນາມສະກຸນ Mr.Venai Jaidee ຊື່ພະແນກ Marketing ເລກບັນຊີ 1234567890

ລາຍໄດ້	ຈໍານວນ	ຈໍານວນເງິນ	ການສັກ	ຈໍານວນເງິນ	ວັນທີຈ່າຍເງິນ
ອັດຕາ		172,426	ສັກບໍ່ມີ		0
ຕົນເດືອນ	11.00	1,896,695	ສັກຈ່າຍປະ		0
ລ່າງເວລາ * 1 ເທົ່າ	0.00	0	ສັກມາສຍ		20/08/2565
ລ່າງເວລາ * 1.5 ເທົ່າ	0.00	0	ສັກສ່ວນມາດຕະ		0
ລ່າງເວລາ * 2 ເທົ່າ	0.00	0	ສັກການອອກເດີນທາງອື່ນໆ		0
ລ່າງເວລາ * 3 ເທົ່າ	0.00	0	ສັກສະໜັດດີການ		0
ຄ່າລ່າງເວລາອື່ນໆ			ການສັກຕໍ່ອື່ນໆ		0
ສະໜັດດີການອື່ນໆ			ສັກຍ້າຍບັນທຶກ		0
ຄວາມຍິນດີເດືອນ			ສັກຕົກເປັນ		0
ຄ່າອາດແຜນ			ສັກກອງທຶນສໍາລັບສະຖານີ		0
ລາຍໄດ້ອື່ນໆ			ສັກປະກັນເສີມ		94,808
			ສັກກະທຳ		0
ລວມລາຍໄດ້		2,069,121	ລວມການສັກ	94,808	
ລວມລາຍໄດ້					2,001,313

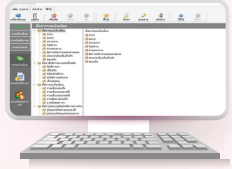

ຮອງຮັບທຸລະກິດ:

- ທຸລະກິດສໍານັກງານ
- ທຸລະກິດດ້ານບັນຊີ
- ທຸລະກິດນໍາເຂົ້າ-ສົ່ງອອກ
- ທຸລະກິດ PC, BA ແລະ PG
- ທຸລະກິດການຜະລິດ
- ທຸລະກິດເຄື່ອງແຕ່ງກາຍ
- ທຸລະກິດທະນາຄານ/ ສະຖາບັນການເງິນ
- ທຸລະກິດອະສັງຫາຮິມຊັບ
- ທຸລະກິດຜະລິດອິເລັກໂທນິກ
- ທຸລະກິດງານຊື້/ ງານເໝາ
- ທຸລະກິດໂຮງໝໍ
- ທຸລະກິດໂຮງເຮືອນ&ສະຖານສຶກສາ
- ທຸລະກິດຄ້າປີກ
- ທຸລະກິດສຸຂະພາບ & ຄວາມງາມ
- ທຸລະກິດບໍລິການ
- ທຸລະກິດຫ້າງສັບພະສິນຄ້າ
- ທຸລະກິດຮັບເໝາກໍ່ສ້າງ
- ທຸລະກິດອາຫານ & ເຄື່ອງດື່ມ
- ທຸລະກິດໂຮງແຮມ, ຮີສອດ, ແລະສະປາ

PR

ລະບົບເງິນເດືອນຄ່າແຮງເຜີຍກຳລັງ : Payroll System

ລະບົບເງິນເດືອນ ຮັບປະກັນຄວາມຖືກຕ້ອງ 100%

- ກຳໜົດຮູບແບບອົງກອນ ເປັນສາຂາ ຫຼື ພະແນກ ຫຼື ພະແນກຍ່ອຍ ຫຼື ລະດັບພະນັກງານໄດ້
- ຈັດຕັ້ງແຜ່ນປະວັດພະນັກງານພ້ອມຮູບຖ່າຍ ແລະແຜ່ນຂໍ້ມູນອົງກອນແລະອື່ນໆ
- ການຄິດໄລ່ເງິນເດືອນ, ພາສີ, ປະກັນສັງຄົມ, ເງິນກູ້ຢືມແລະກອງທຶນສຳຮອງລົງຊື້ບໍລິຫານຖືກຕ້ອງ 100%
- ຮອງຮັບພະນັກງານປະເພດຕ່າງໆ ເຊັ່ນ ພະນັກງານປະຈຳ, ພະນັກງານຊົ່ວຄາວ. ການຈ່າຍຄ່າແຮງເຜີຍເປັນລາຍເດືອນ, ລາຍອາທິດ ຫຼື ຈ່າຍຄ່າເວລາພິເສດຕ່າງໆ
- ຮອງຮັບພະນັກງານ ຫຼື ບຸກຄົນອື່ນໆ ໃຫ້ສາມາດຄິດໄລ່ພາສີແບບເໝາຈ່າຍ ເພື່ອຄິດໄລ່ Job Cost
- ກຳໜົດເງິນເພີ່ມ/ ເງິນຫັກໄດ້ບໍ່ຈຳກັດ ແລະສາມາດຕັ້ງຕ່າງສູດ ຫຼື ເງື່ອນໄຂຕ່າງໆ ທີ່ກ່ຽວຂ້ອງໃນການຄິດໄລ່ພາສີໄດ້.
- ລວດໄວແລະງ່າຍໃນການບັນທຶກຂໍ້ມູນ. ຕິດຕາມແລະລາຍງານ ເຊັ່ນ ເງິນເພີ່ມ, ເງິນຫັກ ແລະ ຂໍ້ມູນການລາ ແລະລະບົບເງິນເດືອນ.

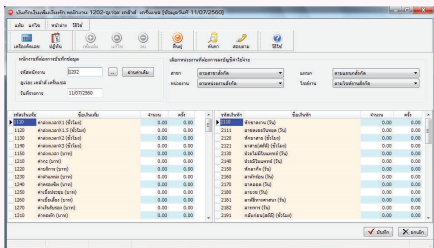
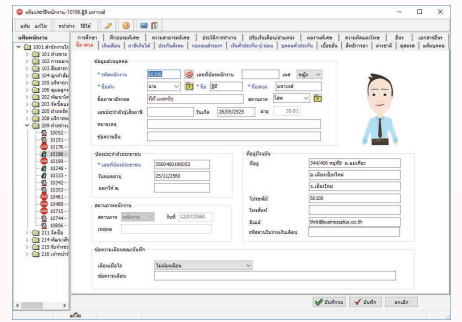

- ແຜນດິດສາມາດສ່ວນການໂອນທາງທະນາຄານ ແລະປະກັນສັງຄົມ ແລະຍັງສາມາດ export ລາຍງານໄປຍັງໂປລແກລມອື່ນໄດ້.
- ຮອບຮັບການໂອນຂໍ້ມູນຈາກ Business Plus Program ໄປຍັງໂປລແກລມອື່ນ.
- Import ແຜ່ນຂໍ້ມູນ ຫຼື excel ໄປຍັງລະບົບເງິນເດືອນລາຍວັນ.

PS

ລະບົບບໍລິຫານວຽກບຸກຄົນ : Personnel System)

ລ່ວຍເພີ່ມປະສິດທິພາບການບໍລິຫານວຽກບຸກຄົນຢ່າງສົມບູນແບບ

- ຈັດຕັ້ງປະວັດເງິນເດືອນ ແລະ ການປັບເລື່ອນຕ່າແຫ່ງວຽກ ລວມທັງການຍ້າຍພະແນກ ຫຼື ສາຂາ ຈາກລະບົບເງິນເດືອນໄດ້ໂດຍອັດຕະໂນມັດ.
- ຈັດຕັ້ງປະວັດການຝຶກອົບຮົມພິເສດ ລວມທັງຄ່າໃຊ້ຈ່າຍທີ່ເກີດຂຶ້ນແຕ່ລະຄັ້ງໄດ້ ແລະສາມາດບັນທຶກພ້ອມໆກັນໄດ້ຫຼາຍພະນັກງານໃນແຕ່ລະຫຼັກສູດ
- ບັນທຶກຜົນງານພິເສດ ລວມທັງຮາງວັນ ແລະ ຄວາມຜິດກັບບົດລົງໂທດໄດ້

ລາຍລະອຽດ	ວັນທີ	1	2	3	4	5	6
ສິດສອບຄົວ (1)	ສາມາດສອບ (2)			ພັດທະນາ (1)	ພັດທະນາ (1)		
ພັດທະນາ (1)	ພັດທະນາ (1)	ສອບຄວາມສາມາດ (2)		ພັດທະນາ (1)	ພັດທະນາ (1)	<12>	ພັດທະນາ (1)
ພັດທະນາ (1)	ພັດທະນາ (1)	ພັດທະນາ (1)	ພັດທະນາ (1)	ສອບຄວາມສາມາດ (2)	ພັດທະນາ (1)	ພັດທະນາ (1)	ສອບຄວາມສາມາດ (1)
ສິດສອບຄົວ (1)	ສອບຄວາມສາມາດ (1)	ພັດທະນາ (1)	ພັດທະນາ (1)	ພັດທະນາ (1)	ສອບຄວາມສາມາດ (2)		ສິດສອບຄົວ (1)
ພັດທະນາ (1)	ພັດທະນາ (1)	ສອບຄວາມສາມາດ (1)	ສອບຄວາມສາມາດ (1)	ສອບຄວາມສາມາດ (1)	ສອບຄວາມສາມາດ (1)	ສອບຄວາມສາມາດ (1)	ສອບຄວາມສາມາດ (1)

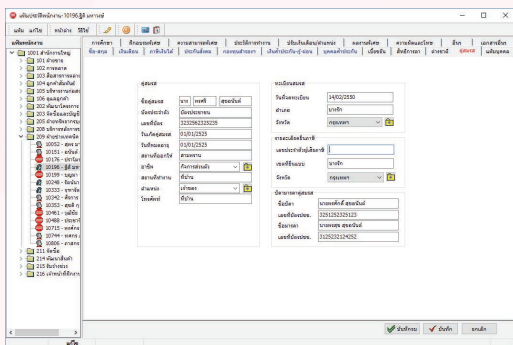

- ສາມາດເພີ່ມເຕີມຫົວຂໍ້ ແລະ ລາຍລະອຽດທີ່ຕ້ອງການບັນທຶກຂອງພະນັກງານແຕ່ລະຄົນໄດ້ບໍ່ຈຳກັດ
- ສາມາດເຮັດສຳເນົາເອກະສານຂອງພະນັກງານ ຕັ້ງໃນຮູບແບບເອກະສານອິເລັກທຳນິກ ຕັ້ງໃນແຜ່ນພະນັກງານແຕ່ລະຄົນ ເພື່ອປະໂຫຍດການເກັບເອກະສານແລະຄົ້ນຫາໄດ້ສະດວກ.

TM

ລະບົບປະມວນຜົນເວລາເຮັດວຽກ : Time Attendance

ອ່ານຂໍ້ມູນຈາກເຄື່ອງອ່ານບັດແລະເຄື່ອງສະແດງເວລາຍື່ມໄດ້ທຸກອັ້ນ ແລະສາມາດຈັດການແລະຄວບຄຸມເວລາເຂົ້າ-ອອກຂອງພະນັກງານທຸກຄົນໄດ້ໂດຍອັດຕະໂນມັດ

- ຮອງຮັບຂໍ້ມູນຈາກເຄື່ອງອ່ານບັດແລະເຄື່ອງສະແດງເວລາຍື່ມໄດ້ທຸກອັ້ນ ໂດຍເລືອກແລະກຳໜົດຮູບແບບການເຊື່ອມຕໍ່ຈາກ EDC ໄດ້ຫຼາຍກວ່າ 1 ເວີຊັ້ນ.
- ຮອງຮັບພະນັກງານທີ່ມີກະເຮັດວຽກຄົງທີ່ ເຊັ່ນ ພະນັກງານສ່ວນສຳນັກງານ ຫຼື ພະນັກງານທີ່ມີການສະລັບກະ ເຊັ່ນ ໂຮງໝໍ, ໂຮງງານ.

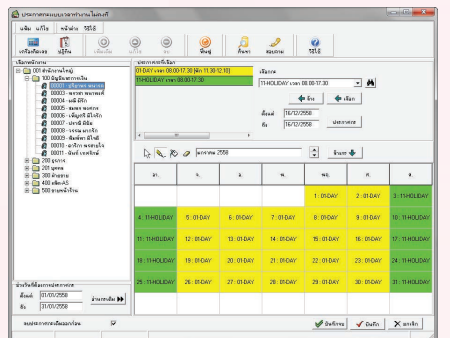



ລະບົບເງິນກູ້ຊະນິດພິເສດ : Loan System

ລະບົບເງິນກູ້ຊະນິດພິເສດ ລະບົບນີ້ອອກແບບມາເພື່ອເພີ່ມຄວາມສະດວກໃນການຄິດໄລ່ເງິນກູ້ຊະນິດພິເສດ ໂດຍລະບົບຊ່ວຍຄິດໄລ່ການຫັກເງິນກູ້ ໃຫ້ກັບພະນັກງານໃນແຕ່ລະເດືອນໂດຍອັດຕາໃນມັດ ພ້ອມທັງສ່ວນດອກເບ້ຍເງິນກູ້ທັງແບບອັດຕາດອກເບ້ຍຄົງທີ່ ຫຼື ດອກເບ້ຍຊະນິດວິດຕົ້ນວິດດອກ ແລະເພີ່ມປະເພດຂອງເງິນກູ້ຂຶ້ນມາອີກ 3 ປະເພດ ໄດ້ແກ່ ລະບົບບັນມາດຕະຖານໃນຊ່ອງຫວ່າງຂອງການກູ້ຢືມ, ຄ່າທຳນຽມເງິນກູ້, ແລະຜົນປະໂຫຍດອື່ນໆ ໂດຍແບ່ງແຕ່ລະປະເພດຢ່າງລັດຈະນ ເພື່ອໃຫ້ໃຊ້ງານໄດ້ງ່າຍແລະສະດວກຫຼາຍຂຶ້ນ ໂດຍມີລາຍລະອຽດດັ່ງນີ້

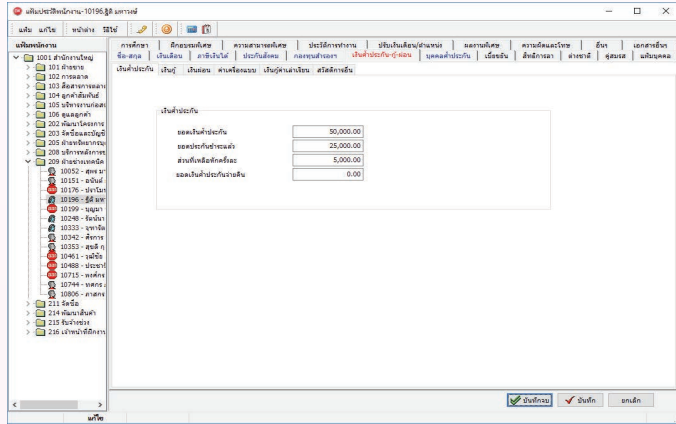

- ສາມາດເລືອກວິທີການຄິດໄລ່ດອກເບ້ຍແບບອັດຕາຄົງທີ່ ແລະ ຄິດໄລ່ດອກເບ້ຍແບບວິດຕົ້ນວິດດອກໃຫ້ກັບພະນັກງານໄດ້
- ສາມາດກຳໜົດອັດຕາດອກເບ້ຍຕໍ່ປີ, ງວດຊຳລະຕໍ່ປີ ເພື່ອໃຫ້ໄປລແກກມຄິດໄລ່ດອກເບ້ຍທີ່ຕ້ອງຊຳລະໃນແຕ່ລະເດືອນ ໃຫ້ກັບພະນັກງານໄດ້
- ເມື່ອຊຳລະຄົບແລ້ວ ທັງເງິນຕົ້ນແລະດອກເບ້ຍ ໄປລແກກມຈະຫຍຸ້ງຫັກເງິນພະນັກງານໂດຍອັດໂນມັດ
- ມີບົດລາຍງານທີ່ສາມາດກວດສອບຍອດເງິນຕົ້ນ, ດອກເບ້ຍ, ຍອດເງິນຊຳລະແລ້ວ ແລະຍອດເງິນຄົງເຫຼືອ ເພື່ອກວດສອບໄດ້



ລະບົບສະຫວັດດີການພະນັກງານ : Welfare System

ລະບົບນີ້ຈະຊ່ວຍເພີ່ມການດຳເນີນວຽກໃນການກວດສອບສະຫວັດດີການພະນັກງານ ການມີສິດຂອງພະນັກງານ ຊຶ່ງງ່າຍສຳລັບຝ່າຍບຸກຄົນແລະພະນັກງານ ວວມທັງຍັງບ້ອງກັນບໍ່ໃຫ້ມີການຈ່າຍເງິນສະຫວັດດີການເກີນໃຫ້ກັບພະນັກງານນຳ ໂດຍມີລາຍລະອຽດ ດັ່ງນີ້

- ສາມາດກຳໜົດສິດສະຫວັດດີການທີ່ໄດ້ຮັບຂອງພະນັກງານ ຄື ອັງຕໍ່ປີ, ບາດຕໍ່ປີ ແລະບາດຕໍ່ຄັ້ງ
- ສາມາດກຳໜົດເງື່ອນໄຂປະເພດຂອງສະຫວັດດີການໄດ້ເຖິງ 10 ປະເພດ
- ລະບົບສາມາດບ້ອງກັນການຄິດໄລ່ຍອດເງິນສະຫວັດດີການທີ່ເບີກເກີນຈາກສິດທີ່ໄດ້ຮັບ ຫາກມີກໍລະນີຜິດພາດ ເນື່ອງຈາກມີການຈ່າຍໃຫ້ພະນັກງານເກີນ
- ລະບົບຈະບ້ອງກັນບໍ່ໃຫ້ມີການຈ່າຍເງິນສະຫວັດດີການເກີນໃຫ້ກັບພະນັກງານ ລະບົບສາມາດເກັບປະອັດການເບີກສະຫວັດດີການໃນປີກ່ອນໄດ້ ເພື່ອກວດສອບຍອດເງິນສະຫວັດດີການຍ້ອນຫວັງທີ່ໃຊ້ໄປໃນແຕ່ລະປີ
- ມີບົດລາຍງານທີ່ສາມາດກວດສອບຍອດເງິນສະຫວັດດີການທີ່ພະນັກງານໄດ້ຮັບ, ສະຫວັດດີການທີ່ໃຊ້ໄປ ແລະສະຫວັດດີການຄົງເຫຼືອຂອງພະນັກງານ ເພື່ອກວດສອບໄດ້ງ່າຍແລະສະດວກ

ຈຳນວນສິດສະຫວັດດີການ	ສິດ	ໃຊ້ໄປ	ຍອດ
ສູນິດິທອດ	0.00	0.00	0.00
ສູນິດິທອດ(ເກີນການ)	30.00	0.00	30.00
ສູນິດິທອດ(ເກີນການ)	0.00	0.00	0.00
ຄ່າທຳນຽມ(ເກີນການ)	5.00	0.00	5.00
ຄ່າຄອບຄຸມ(ເກີນການ)	2.00	0.00	2.00
ຄ່າເລົ່າເຈັບພາຍ(ເກີນການ)	2.00	0.00	2.00
ສູນິດິທອດ(ສະໜອງ)	0.00	0.00	0.00
ສູນິດິທອດ(ສະໜອງ)	5.00	0.00	5.00
ຄ່າທຳນຽມ(ສະໜອງ)	0.00	0.00	0.00
ຄ່າທຳນຽມ(ສະໜອງ)	0.00	0.00	0.00
ຄ່າສະໜອງ	0.00	0.00	0.00



ການພັດທະນາຊອບແວໂດຍ



ບໍລິສັດ ອີ-ບີຊີເນັດ ພລັສ ຈຳກັດ
 12-14 ຊອຍ ບໍລິສັດຊະຊົນນະນີ 39, ຖະໜົນ ບໍລິສັດຊະຊົນນະນີ.,
 ຕະຫຼົງຊັນ, ກຸງເທບ 10170 ປະເທດໄທ.
 ຕໍາລັກ: 0-2424-0972 Website : www.businessplus.co.th
 E-mail : allsales@bplus.co.th



0-2880-9700, 0-2409-5409, 0-2880-8800
 065-629-0509, 080-915-5660, 094-997-3559