

## แบบแสดงเงินค่าจ้างประจำปีกองทุนเงินทดแทน (กท.20ก.)

### ❖ วัตถุประสงค์

เพื่อให้ผู้ใช้งานทราบถึงวิธีการเรียกแบบแสดงเงินค่าจ้างประจำปีกองทุนเงินทดแทน (กท.20ก.) แสดงเงินค่าจ้างของพนักงานทั้งปี เพื่อแสดงเงินค่าจ้างประจำปีของพนักงาน

### วิธีการเรียกแบบแสดงเงินค่าจ้างประจำปีกองทุนเงินทดแทน (กท.20ก.)

➢ หน้าจอ งานเงินเดือน → เมนูย่อย ผลการคำนวณเงินเดือน → คลิก เมนูรายงาน → คลิก รายงานส่งประกันสังคม (ฉบับที่ 2 ลว.22/12/2546) → เลือก แบบแสดงเงินค่าจ้างประจำปีกองทุนเงินทดแทน (กท.20ก.)

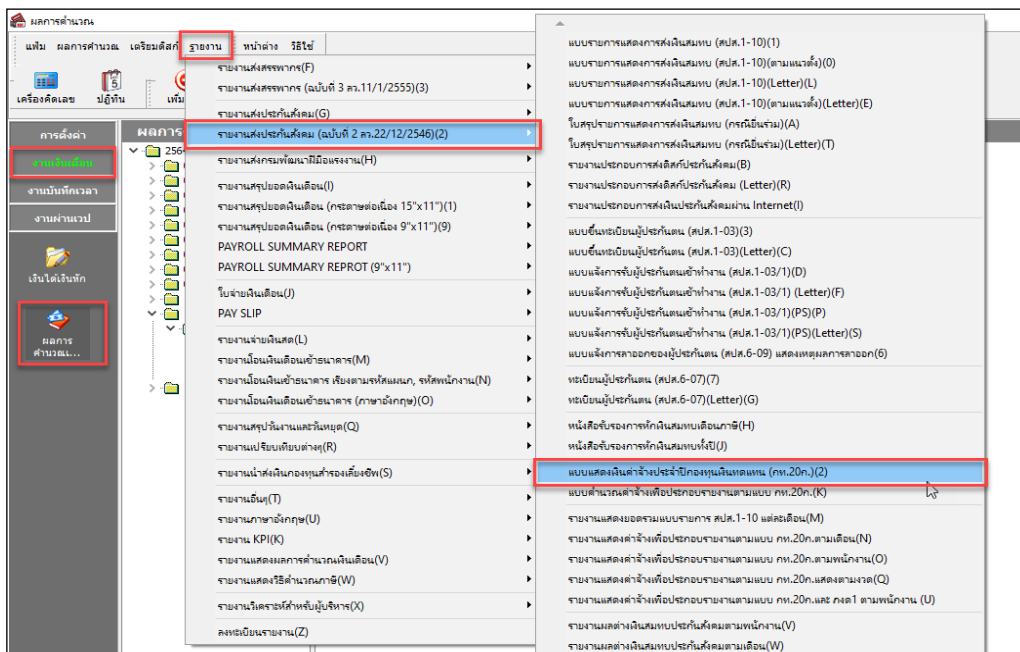

➢ ระบุ วันที่จ่ายงวดสุดท้ายของปี → คลิก บันทึก → คลิก เริ่มพิมพ์

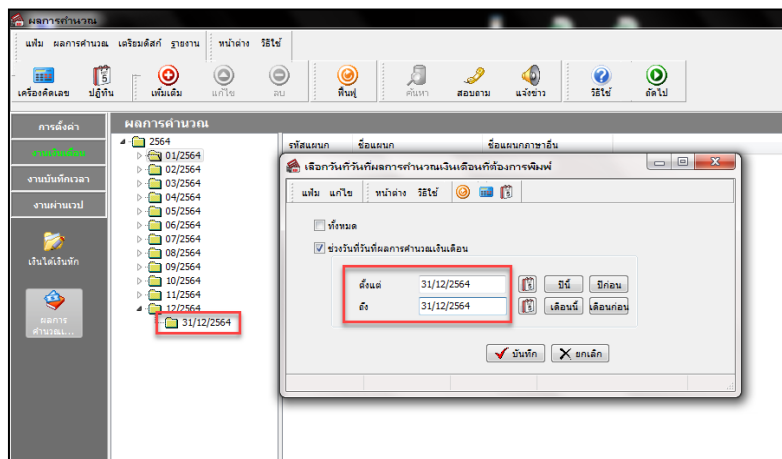

## ➤ หน้าจอ ปรับเปลี่ยนข้อความในรายงาน

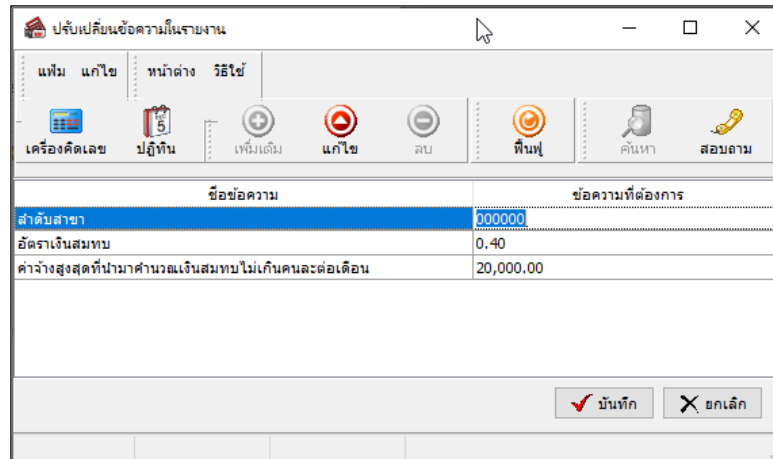

ข้อความ	ข้อความที่ต้องการ
ลำดับสาขา	000000
อัตราเงินสมทบ	0.40
ค่าจ้างสูงสุดที่นำมาคำนวณเงินสมทบไม่เกินคนละต่อเดือน	20,000.00

**คำอธิบาย**

- **ลำดับสาขา** คือ เลขของลำดับที่สำนักงาน สปส.ที่กำหนด โดยได้กำหนดให้แต่ละกิจการเมื่อไปขึ้นทะเบียน หากไม่ทราบให้ใส่เป็น 000000
- **อัตราเงินสมทบ** คือ อัตราเงินสมทบที่ใช้ในการคำนวณ ทั้งนี้ขึ้นอยู่กับความเสี่ยงของประเภทกิจการ
- **ค่าจ้างสูงสุดที่นำมาคำนวณเงินสมทบไม่เกินคนละต่อเดือน** คือ ค่าจ้างจากค่าจ้างที่จะต้องจ่ายให้แก่ลูกจ้างทั้งปี คนละไม่เกิน 240,000 บาทต่อปี หรือ 20,000 บาทต่อเดือน

## ➤ แบบแสดงเงินค่าจ้างประจำปีกองทุนเงินทดแทน (กท.20ก.) แสดงรายละเอียดค่าจ้างทั้งปีของพนักงาน ดังนี้

แบบแสดงเงินค่าจ้างประจำปีกองทุนเงินทดแทน (กท.20ก.)				หน้าที่	1	ในจำนวน	1	แทน
บริษัท ตัวอย่างโปรแกรม อี-บิซิเนส พลัส จำกัด				เลขที่บัญชีประกันสังคม		00-0000000-0		
สำหรับค่าจ้างระหว่างวันที่ 31/12/2564 ถึง 31/12/2564				ลำดับสาขา		000000		
ลำดับที่	เลขที่บัตรประกันสังคม	ชื่อ-ชื่อสกุลผู้ประกันตน	เลขที่บัตรประชาชน	ค่าจ้างรวมทั้งปี				
1	1-1245-78934-44-6	นายสมหมาย ดีใจ	1124578934446	15,000.00				
2	3-7301-01664-77-7	น.ส.สมร น้ใจ	3730101664777	20,000.00				
3	1-2365-47852-32-0	นายมงคล คมมาย	1236547852320	20,000.00				
4	1-2365-47852-32-2	นายจำเริญ คมมาย	1236547852322	20,000.00				
5	1-7499-01667-84-6	นายดิระ ชาดิพันธ์	1749901667846	20,000.00				
6	8-5465-23214-68-9	นายละไม ไม้ดี	8546523214689	15,300.00				
7	8-5465-23214-69-0	นายละม่อม นิ่มนวล	8546523214690	10,400.00				
			เงินค่าจ้างรวม	120,700.00				
			อัตราเงินสมทบ	0.40		482.80		