

แบบคำนวณค่าจ้างเพื่อประกอบรายงานตามแบบ กท.20ก.

❖ วัตถุประสงค์

เพื่อให้ผู้ใช้งานทราบถึงวิธีการเรียกแบบคำนวณค่าจ้างเพื่อประกอบรายงานตามแบบ กท.20ก. แสดงเงินค่าจ้างรายเดือน ค่าจ้างรายวัน ค่าจ้างสุทธิที่ต้องแจ้ง แยกเป็นรายเดือน เพื่อนำส่งสำนักงานประกันสังคมประจำปี

วิธีการเรียกแบบคำนวณค่าจ้างเพื่อประกอบรายงานตามแบบ กท.20ก.

➢ หน้าจอ งานเงินเดือน → เมนูย่อย ผลการคำนวณเงินเดือน → คลิก เมนูรายงาน → คลิก รายงานส่งประกันสังคม (ฉบับที่ 2 ลว.22/12/2546) → เลือก แบบคำนวณค่าจ้างเพื่อประกอบรายงานตามแบบ กท.20ก.

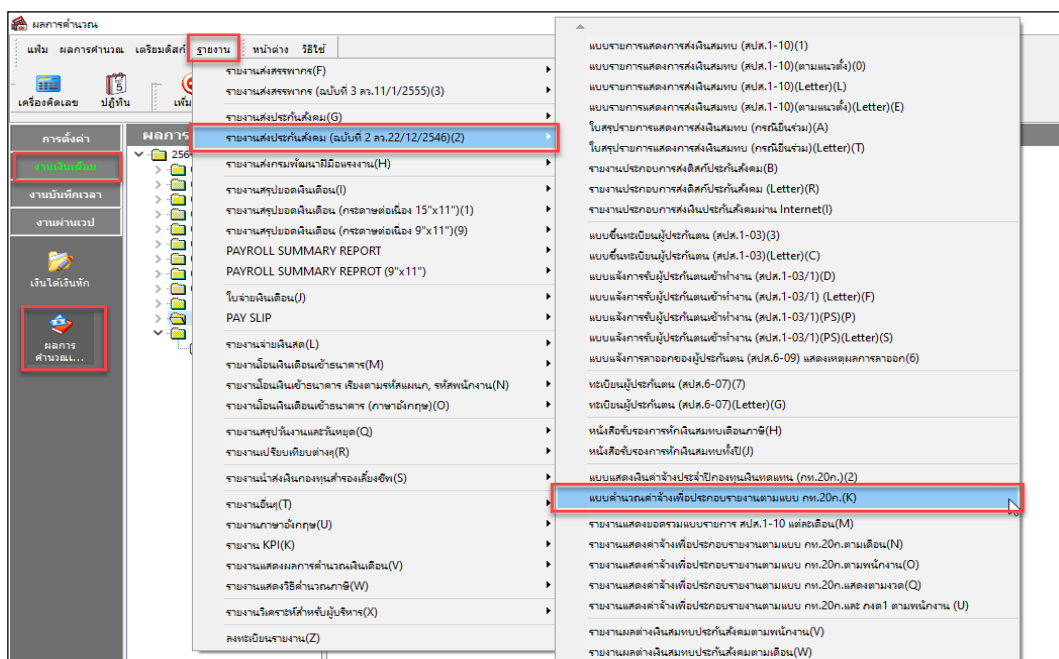

➢ ระบุ วันที่จ่ายงวดแรกของปี – วันที่จ่ายงวดสุดท้ายของปี → คลิก บันทึก → คลิก เริ่มพิมพ์

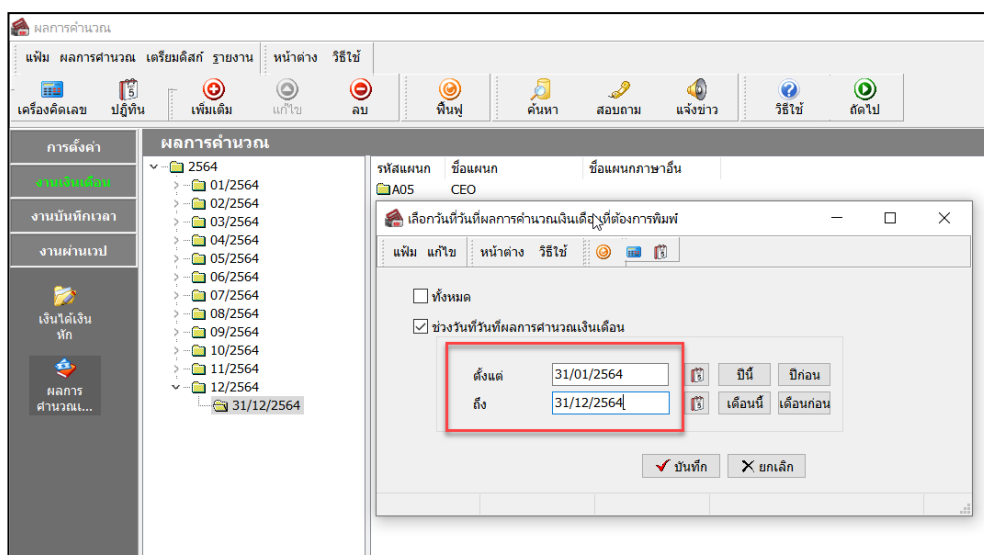

➤ หน้าจอ ปรับเปลี่ยนข้อความในรายงาน

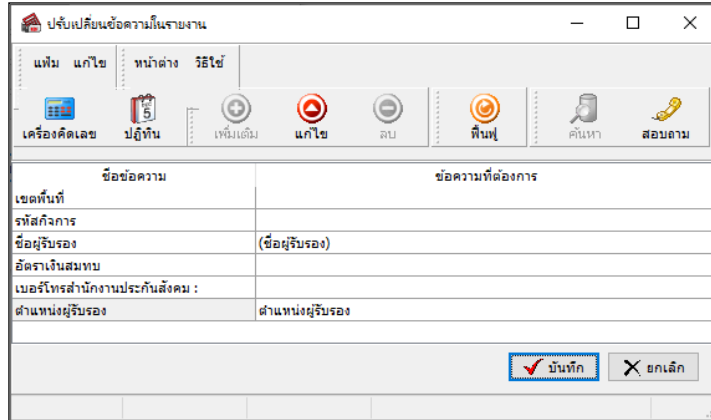

คำอธิบาย

- **เขตพื้นที่** คือ ระบุเขตพื้นที่ของสำนักงานประกันสังคม
- **รหัสกิจการ** คือ ระบุรหัสกิจการ
- **ชื่อผู้รับรอง** คือ ระบุชื่อผู้รับรอง
- **อัตราเงินสมทบ** คือ อัตราเงินสมทบที่ใช้ในการคำนวณ ทั้งนี้ขึ้นอยู่กับความเสี่ยงของประเภทกิจการ
- **เบอร์โทรสำนักงานประกันสังคม** คือ ระบุเบอร์โทรสำนักงานประกันสังคม
- **ตำแหน่งผู้รับรอง** คือ ระบุตำแหน่งผู้รับรอง

➤ แบบคำนวณค่าจ้างเพื่อประกอบรายงานตามแบบ กท.20ก. แสดงรายละเอียดค่าจ้างทั้งปี ดังนี้

โปรดกรอกเอกสารฉบับนี้และส่งคืนสำนักงานพร้อมแบบ กท.20 ก

แบบคำนวณค่าจ้างเพื่อประกอบการรายงานค่าจ้างตามแบบ กท.20 ก ประจำปี 2564

สำนักงานประกันสังคมเขตพื้นที่ เชียงใหม่ โทร: _____

ชื่อสถานประกอบการ บริษัท มิววอ้างโปรแกรม อี-บิซิเนส พลัส จำกัด เลขที่บัญชี 0000000000

รหัสกิจการ อัตราเงินสมทบ โทร: 02-880-8800

เดือน	จำนวนลูกจ้าง	ปรับโครงสร้างค่าจ้างตามกฎหมาย (รวมหยุดขาด)			รวมค่าจ้าง	ส่วนที่เกิน 20,000 / เดือน	ค่าจ้างสุทธิ ที่ต้องจ่าย
		เงินเดือน เงินละ	ค่าจ้างรายวัน เงินละ				
ม.ค.	5	100,000.00	10,400.00	0.00	110,400.00	26,000.00	88,400.00
ก.พ.	5	127,000.00	10,400.00	0.00	137,400.00	62,000.00	88,400.00
มี.ค.	5	121,000.00	10,400.00	0.00	131,400.00	41,000.00	90,400.00
เม.ย.	5	100,000.00	10,400.00	0.00	110,400.00	26,000.00	88,400.00
พ.ค.	5	140,000.00	10,400.00	0.00	150,400.00	60,000.00	90,400.00
มิ.ย.	5	100,000.00	9,700.00	0.00	109,700.00	26,000.00	84,700.00
ก.ค.	5	102,000.00	9,700.00	0.00	111,700.00	27,000.00	84,700.00
ส.ค.	5	128,800.00	10,400.00	0.00	137,200.00	61,800.00	88,400.00
ก.ย.	5	103,800.00	10,400.00	0.00	114,200.00	28,800.00	88,400.00
ต.ย.	5	101,100.00	11,400.00	0.00	112,500.00	26,100.00	88,400.00
พ.ย.	7	170,300.00	10,400.00	0.00	180,700.00	60,000.00	120,700.00
ธ.ย.	6	118,300.00	10,400.00	0.00	128,700.00	26,000.00	100,700.00
รวม		1,407,300.00	124,400.00	0.00	1,531,700.00	446,700.00	1,085,000.00

ค่าจ้างรายเดือนรวมลูกจ้างได้รับค่าจ้าง เงินละ 15,000.00 บาท ค่าจ้างรายวันรวมลูกจ้างได้รับค่าจ้าง เงินละ 400.00 บาท

<p>หากกรอกเงินได้ตามแบบยื่นรายการภาษีเงินได้บุคคลธรรมดา 1 ก</p> <p>จำนวน 7 ราย เงินได้รวม 1,531,700.00 บาท</p> <p>โปรดกรอเงินได้รวม เงินเดือน 1,407,300.00 บาท</p> <p>ค่าจ้างรายวัน 124,400.00 บาท เงินได้อื่นๆ 0.00 บาท</p>	<p>ลงชื่อ..... นายจ้าง</p> <p>(ชื่อผู้รับรอง)</p> <p>ตำแหน่ง ตำแหน่งผู้รับรอง</p> <p style="text-align: center;">บริษัท มิววอ้าง โปรแกรม (จำกัด)</p>
--	--