

## คู่มือการตรวจสอบสิทธิการลาและเบี่ยงเบนหลังเตรียมข้อมูลขึ้นปีใหม่

### ❖ วัตถุประสงค์

เพื่อให้ผู้ใช้งานทราบถึงขั้นตอนการตรวจสอบสิทธิการลาและเบี่ยงเบนหลังเตรียมข้อมูลขึ้นปีใหม่ และเริ่มใช้งานระบบในปีต่อไปอย่างถูกต้อง

### ❖ สิ่งที่ต้องตรวจสอบระบบสิทธิการลาและเบี่ยงเบน หลังเตรียมข้อมูลขึ้นปีใหม่

1. จำนวนการลาก่อนเริ่มใช้งาน โปรแกรม ปีก่อน
2. ประวัติการลาของ ปีก่อน
3. ประวัติการได้รับเบี่ยงเบนของ ปีก่อน

#### \* ขั้นตอนการตรวจสอบสิทธิการลาหลังเตรียมข้อมูลขึ้นปีใหม่

##### 1. ตรวจสอบจำนวนการลาก่อนเริ่มใช้งานโปรแกรมปีก่อน

➤ หน้าจอการตั้งค่า → เมนูย่อย ระบบเงินเดือน → เลือก ประวัติพนักงานที่ต้องการตรวจสอบ → แถบ สิทธิการลา

ก่อนเตรียมข้อมูลขึ้นปีใหม่ กรณีเริ่มใช้งานโปรแกรมระหว่างปี มีการกรอกจำนวนวันลาก่อนเริ่มใช้งานโปรแกรม

จำนวนลาปีก่อนเริ่มใช้งาน	วันในปี	คิดสะสม	วันในปี	คิดในปี
ลาคลอด	0.00	0.00	ลาป่วย	5.00
ลาชรา	0.00	0.00	ลากิจ	0.00
ลาพร	0.00	0.00	ลาเรียนพิเศษ	0.00
ลาขอชน	0.00	0.00	ลาอื่นๆ	0.00
ลาศึกษา	0.00	0.00		
ลาคลอดบุตร	0.00	0.00		
อนุมัติเพื่อใช้งาน	0.00			
พักผ่อนประจำปี	3.00			
รูด	0.00			
กรณีอื่น	0.00			
หยุดสะสมปีเก่า	0.00			
หยุดสะสมปีเก่า	0.00			

หลังเตรียมข้อมูลขึ้นปีใหม่ จำนวนการลาก่อนเริ่มใช้งานโปรแกรมปีก่อนจะถูกล้างค่าออก

จำนวนลาปีก่อนเริ่มใช้งาน	วันในปี	คิดสะสม	วันในปี	คิดในปี
ลาคลอด	0.00	0.00	ลาป่วย	0.00
ลาชรา	0.00	0.00	ลากิจ	0.00
ลาพร	0.00	0.00	ลาเรียนพิเศษ	0.00
ลาขอชน	0.00	0.00	ลาอื่นๆ	0.00
ลาศึกษา	0.00	0.00		
ลาคลอดบุตร	0.00	0.00		
อนุมัติเพื่อใช้งาน	0.00			
พักผ่อนประจำปี	0.00			
รูด	0.00			
กรณีอื่น	0.00			
หยุดสะสมปีเก่า	0.00			
หยุดสะสมปีเก่า	0.00			

## 2. ตรวจสอบประวัติการลาปีก่อน

- หน้าจอการตั้งค่า→เมนูย่อย ระบบเงินเดือน→เลือก ประวัติพนักงานที่ต้องการตรวจสอบ→แถบ สิทธิการลา →เลือก ประวัติการลา

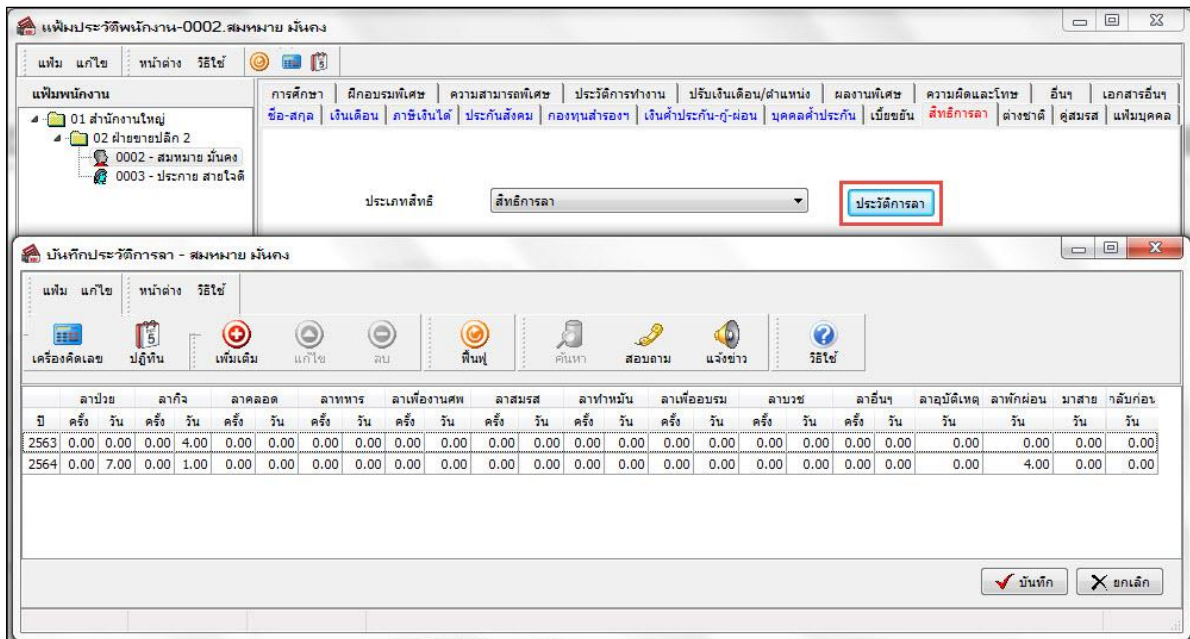

### \* ขั้นตอนการตรวจสอบเบี่ยชยันหลังเตรียมข้อมูลขึ้นปีใหม่

#### 1. ตรวจสอบประวัติการได้รับเบี่ยชยันของปีก่อน

- หน้าจอการตั้งค่า→เมนูย่อย ระบบเงินเดือน→เลือก ประวัติพนักงานที่ต้องการตรวจสอบ→แถบ เบี่ยชยัน →เลือก ประวัติเบี่ยชยัน

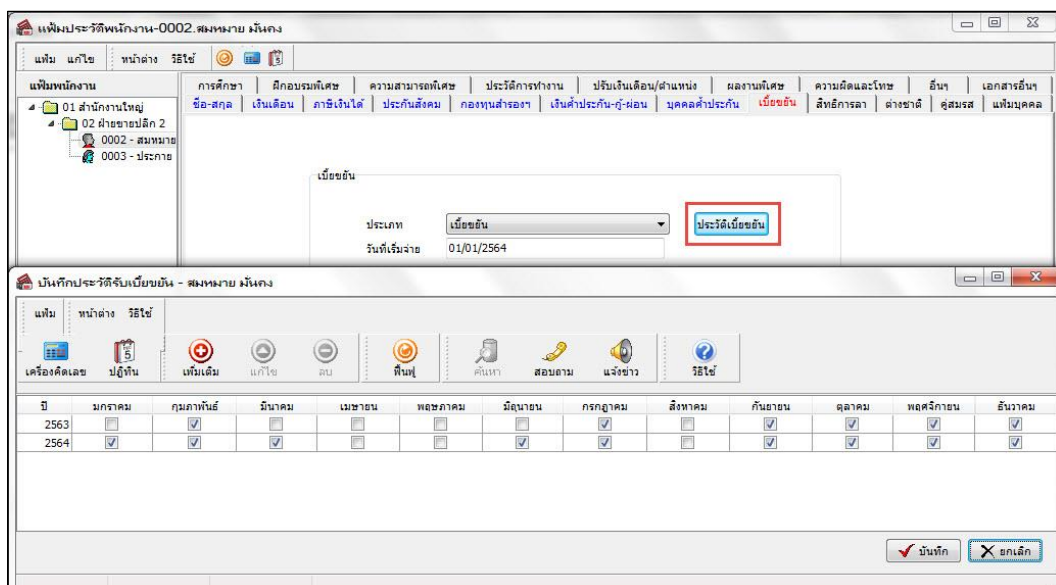

### \* หมายเหตุ

1. ประวัติการลาปีก่อนเริ่มใช้งานโปรแกรมจะถูกล้างค่าออก และถูกนับสิทธิการลาใหม่ ในปีถัดไป
2. ประวัติเบี่ยชยัน หากเป็นเบี่ยชยันอัตราก้าวหน้า หากสิ้นปีได้รับเบี่ยชยัน ในปีถัดไปโปรแกรมจะคำนวณเบี่ยชยันให้ต่อเนื่อง