

## การเรียกรายงานหนังสือรับรองการหักภาษี ณ ที่จ่าย (50 ทวิ)

### ❖ วัตถุประสงค์

เพื่อให้ผู้ใช้งานทราบถึงวิธีการเรียก หนังสือรับรองการหักภาษี ณ ที่จ่าย (50 ทวิ)(ฉบับที่ 131) เพื่อให้พนักงานนำไปยื่นภาษีประจำปี โดยจะประกอบไปด้วย เงินได้ ยอดหักภาษี และค่าลดหย่อน เช่น ประกันสังคม, กองทุนสำรองเลี้ยงชีพ เป็นต้น

### วิธีการเรียกหนังสือรับรองการหักภาษี ณ ที่จ่าย (50 ทวิ)(ฉบับที่ 131)

➢ หน้าจอ งานเงินเดือน → เมนูย่อย ผลการคำนวณเงินเดือน → คลิก เมนูรายงาน → คลิก รายงานส่งสรรพากร (ฉบับที่ 3 ลว.11/1/2555) → เลือก หนังสือรับรองการหักภาษี ณ ที่จ่าย (50 ทวิ)(ฉบับที่ 131)

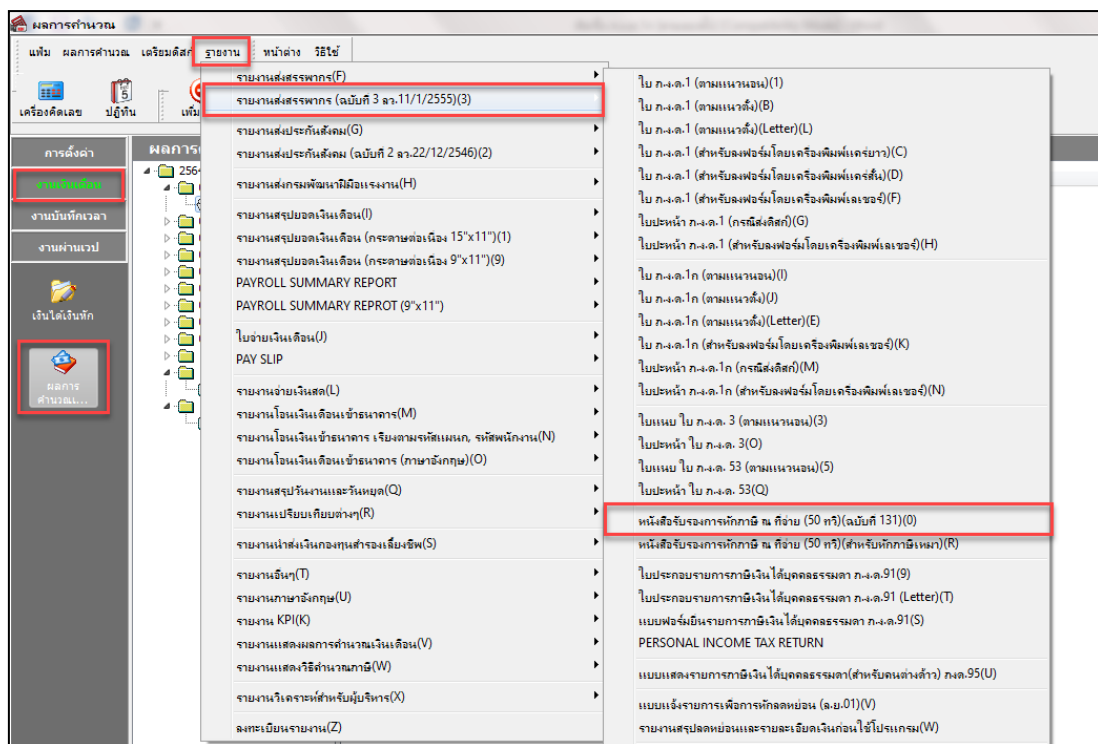

➢ ระบุ วันที่จ่ายงวดสุดท้ายของปี → คลิก บันทึก → คลิก เริ่มพิมพ์

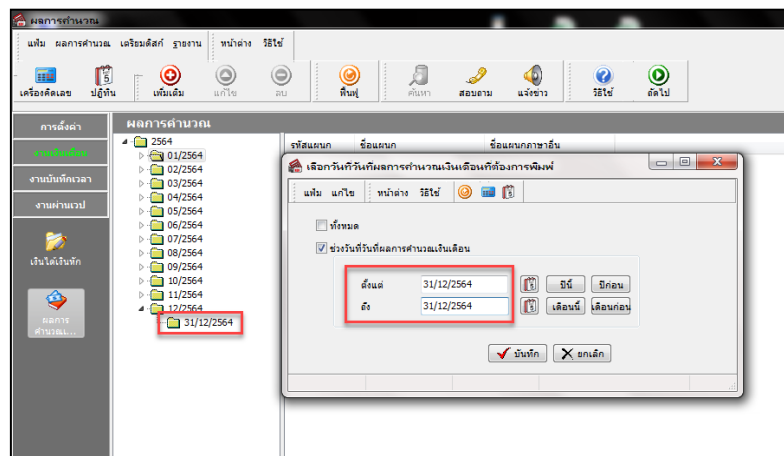

## ➤ หน้าจอ ปรับเปลี่ยนข้อความในรายงาน

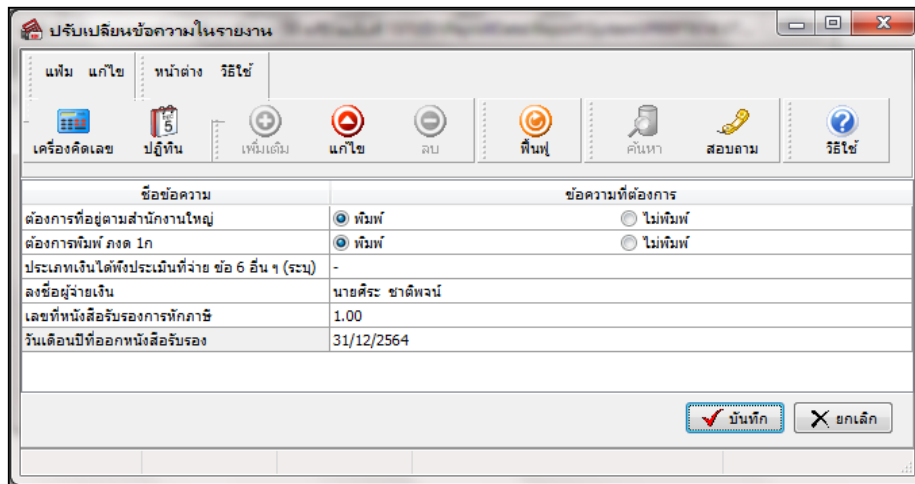

| ข้อความ  | ข้อความที่ต้องการ   |
|--|---|
| ต้องการที่อยู่ตามสำนักงานใหญ่                      | <input checked="" type="radio"/> พิมพ์ <input type="radio"/> ไม่พิมพ์ |
| ต้องการพิมพ์ ภงด 1ก                                | <input checked="" type="radio"/> พิมพ์ <input type="radio"/> ไม่พิมพ์ |
| ประเภทเงินได้พึงประเมินที่จ่าย ข้อ 6 อื่น ๆ (ระบุ) | -   |
| ลงชื่อผู้จ่ายเงิน                                  | นายศิริชาติพนธ์   |
| เลขที่หนังสือรับรองการหักภาษี                      | 1.00  |
| วันเดือนปีที่ออกหนังสือรับรอง                      | 31/12/2564  |

## คำอธิบาย

- |   |     |  |
|---|-----|--|
| - ต้องการแสดงที่อยู่ ตามสำนักงานใหญ่                | คือ | พิมพ์ คือ แสดงที่อยู่ตามหน้ากำหนดชื่อกิจการ<br>ไม่พิมพ์ คือ แสดงที่อยู่ตามหน้า สาขา              |
| - ต้องการพิมพ์ ภงด 1ก                               | คือ | พิมพ์ คือ ใบแนบสำหรับใช้อ้างอิง (x) ภ.ง.ด. 1ก<br>ไม่พิมพ์ คือ ใบแนบสำหรับใช้อ้างอิง (x) ภ.ง.ด. 1 |
| - ประเภทเงินได้พึงประเมินที่จ่าย ข้อ 6 อื่นๆ (ระบุ) | คือ | ระบุชื่อเงินได้ตามมาตรา 40(8) เช่น เงินชดเชย   |
| - ลงชื่อผู้จ่ายเงิน                                 | คือ | ระบุชื่อ – นามสกุล ผู้จ่ายเงิน   |
| - เลขที่หนังสือรับรองการหักภาษี                     | คือ | ระบุเลขที่ ที่ต้องการให้แสดงในหนังสือ 50 ทวิ   |
| - วันเดือนปีที่ออกหนังสือรับรอง                     | คือ | ระบุวัน เดือน ที่ออกหนังสือรับรองการหักภาษี ณ ที่จ่าย (50 ทวิ) ให้กับพนักงาน                     |

➤ หนังสือรับรองการหักภาษี ณ ที่จ่าย (50 ทวิ)(ฉบับที่ 131)

ฉบับที่ : (สำหรับผู้หักภาษี ณ ที่จ่าย ให้แนบกับใบประเมินผลรายการภาษี)  
 ฉบับที่ : (สำหรับผู้ถูกหักภาษี ณ ที่จ่าย ให้เก็บไว้เป็นหลักฐาน)

| <b>หนังสือรับรองการหักภาษี ณ ที่จ่าย</b>   |   |                  |                       |
|--|---|------------------|-----------------------|
| ตามมาตรา 50 ทวิ แห่งประมวลรัษฎากร  | เลขที่  | 1                |                       |
| <b>ผู้มีหน้าที่หักภาษี ณ ที่จ่าย :</b><br>ชื่อ บริษัท ตัวอย่างโปรแกรม อี-บิซิเนส พลัส จำกัด<br>(ใช้รูปถ่ายเป็น รูปจริง มีเลขประจำตัวประชาชน หรือ สมุดบัญชี)<br>ที่อยู่ 11-14 มรรคาสุขุมวิท<br>(ใช้รูปถ่ายจากสมุดบัญชี หรือเลขที่บัญชี เลขที่โครงการหรือ หมู่บ้าน ตำบล อำเภอ จังหวัด)   |   |                  |                       |
| <b>ผู้ถูกหักภาษี ณ ที่จ่าย :</b><br>ชื่อ นามมงคล คมมาว<br>(ใช้รูปถ่ายเป็น รูปจริง มีเลขประจำตัวประชาชน หรือ สมุดบัญชี)<br>ที่อยู่ 219 ซอยเจริญสุขนิเวศน์ แขวงบางพลัด เขตบางพลัด กทม 10700<br>(ใช้รูปถ่ายจากสมุดบัญชี หรือเลขที่บัญชี เลขที่โครงการหรือ หมู่บ้าน ตำบล อำเภอ จังหวัด)  |   |                  |                       |
| ลำดับที่ * <input type="checkbox"/> ไบนแบม ( ) (1) 31.8.18 ( ) (2) 31.8.18 พิเศษ ( ) (3) 31.8.21 ( ) (4) 31.8.23<br>(ใช้ตามลำดับที่มอบหมายโดยกรมสรรพากร)<br>( ) (5) 31.8.20 ( ) (6) 31.8.20 ( ) (7) 31.8.25  |   |                  |                       |
| ประเภทเงินได้หรือประโยชน์ที่จ่าย   | วัน เดือน ปีที่จ่าย   | จำนวนเงินที่จ่าย | ภาษีที่หักและนำส่งไว้ |
| 1.เงินเดือน ค่าจ้าง เบี้ยเลี้ยง โบนัส ฯลฯ ตามมาตรา 40(1)<br>2.ค่าตอบแทนอื่น ตามมาตรา 40(2)<br>3.ค่าเช่าหรือสิทธิ ฯลฯ ตามมาตรา 40(3)<br>4.(ก) ค่าลดหย่อน ฯลฯ ตามมาตรา 40(4) (ก)<br>(ข) เงินปันผล เงินส่วนแบ่งกำไร ฯลฯ ตามมาตรา 40(4) (ข)<br>(1) กรณีผู้ได้รับเงินปันผลได้รับลดหย่อนภาษี โดยจ่ายจาก<br>กำไรสุทธิของกิจการที่คิดเงินภาษีเงินได้นิติบุคคลในอัตราดังนี้<br>(1.1) อัตราร้อยละ 30 ของกำไรสุทธิ<br>(1.2) อัตราร้อยละ 25 ของกำไรสุทธิ<br>(1.3) อัตราร้อยละ 20 ของกำไรสุทธิ<br>(1.4) อัตราอื่น ๆ (ระบุ) _____ ของกำไรสุทธิ<br>(2) กรณีผู้ได้รับเงินปันผลไม่ได้รับลดหย่อนภาษี เนื่องจากจ่ายจาก<br>(2.1) กำไรสุทธิของกิจการที่ได้รับการยกเว้นภาษีเงินได้นิติบุคคล<br>(2.2) เงินปันผลหรือเงินส่วนแบ่งของกำไรที่ได้รับการยกเว้นไม่ได้นับตามระบบ<br>สำนวนเงินปันผลได้เพียงสิทธิภาษีเงินได้นิติบุคคล<br>(2.3) กำไรสุทธิส่วนที่ไม่ได้ยกหย่อนจากฐานสุทธิย้อนมาไม่เกิน 5 ปี<br>ก่อนของงวดสามัญที่ปัจจุบัน<br>(2.4) กำไรที่รับผู้ขายบัญชีโดยวิธีรวมได้เสีย (equity method)<br>(2.5) อื่น ๆ (ระบุ) _____<br>5.การจ่ายเงินได้ที่มีชื่อเรียกภาษี ณ ที่จ่ายตามลำดับก่อนหลังตามที่ของกลาง<br>มาตรา 3 แห่ง (ระบุ) _____<br>เช่น ภาษี สรรพสามิต ภาษีรถยนต์ โฉนด ฯลฯ เนื่องจากการประเมินการชำระหนี้<br>ในการประมูล การแข่งขัน การซื้อขาด ส่วนลดหรือหุ้นลดราคาจากขอ ค่าจ้าง<br>ค่าเช่า ค่าโฆษณา ค่าเช่า ค่าขนส่ง ค่าบริการ ค่าอื่นประโยชน์อื่นใด ฯลฯ<br>6. อื่นๆ (ระบุ) _____ | 2564  | 360,000.00       | 2,050.00              |
| รวมเงินที่จ่ายและภาษีที่หักแล้ว  |   | 360,000.00       | 2,050.00              |
| รวมเงินภาษีที่หักแล้ว (ห้าสิบทวิ) (สองพันห้าสิบบาทถ้วน)  |   |                  |                       |
| เงินที่จ่ายเข้า กยศ./กสว./กองทุนของทางรัฐโดยมีเงินคงเหลือ ..... บาท กองทุนประกันสังคม ..... 9,000.00 บาท กองทุนสำรองเลี้ยงชีพ ..... 0.00 บาท   |   |                  |                       |
| ผู้จ่ายเงิน (ก) (1) หักภาษี ณ ที่จ่าย ( ) (2) ออกภาษีให้ตลอดไป ( ) (3) ออกภาษีให้คืนเงิน ( ) (4) อื่นๆ (ระบุ) _____  |   |                  |                       |
| ลำดับที่ ผู้มีหน้าที่หักภาษี ณ ที่จ่าย<br>ลำดับที่ผู้มีหน้าที่ถูกหักภาษี ณ ที่จ่าย<br>รัชฎากร ตั้งแต่วันที่ ๑๕ กรกฎาคม ๒๕๖๓ มาตรา ๕๕<br>แห่งประมวลรัษฎากร  | ขอรับรองว่าจำนวนและคำลดหย่อนการหักภาษี ณ ที่จ่ายและส่วนที่หักภาษี<br>และชื่อ นามสกุล ขาดสิทธิ์<br>วันที่ 31/12/2564 |                  |                       |

หมายเหตุ เลขประจำตัวผู้เสียภาษี (๑๕ หลัก) หมายถึง

- กรณีบุคคลธรรมดา (๑๕ หลัก) เลขประจำตัวประชาชนของกรมสรรพากร
- กรณีนิติบุคคล (๑๕ หลัก) เลขประจำตัวนิติบุคคลของกรมสรรพากร
- กรณีอื่น ๆ นอกเหนือจาก ๑ และ ๒ ให้ใช้เลขประจำตัวผู้เสียภาษี (๑๕ หลัก) ของกรมสรรพากร