

# Business plus Food Court

โปรแกรมบริหารงาน

# ศูนย์อาหาร



on Windows



businessplus.co.th



FB: foodcourt



@saleBPLUS

☎ 02-409-5409, 0-2880-8800

☎ 080-915-5660, 065-629-0509, 094-997-3559

# สารบัญ

## รายละเอียดโปรแกรม

|   |   |
|---|---|
| โปรแกรมบริหารงานศูนย์อาหาร BUSINESS PLUS Food Court | 4 |
|---|---|

## ตัวอย่างสลิป และสรุปยอดของร้านค้า

8

## รายงานรุ่นมาตรฐาน

|  |    |
|--|----|
| รายงานบัตรที่อยู่ในมือลูกค้า   | 10 |
| รายงานรายละเอียดยอดขาย แยกตามร้านค้า   | 11 |
| รายงานรายละเอียดการขายบัตรที่แคชเชียร์   | 12 |
| รายงานบัตรที่อยู่ในร้านค้า   | 13 |
| รายงานสภาพบัตร ณ ปัจจุบัน  | 14 |
| รายงานสรุปยอดขาย แยกตามร้านค้า แยกโปรโมชัน                                     | 15 |
| รายงานสรุปยอดขาย แยกตามร้านค้า   | 16 |
| รายงานสรุปยอดขายตาม GP แบ่งตามประเภทบัตร แยกตามร้านค้า<br>(รวมภาษีมูลค่าเพิ่ม) | 17 |
| รายงานรายละเอียดการชำระตามบัตร   | 18 |
| รายงานสรุปการชำระตามบัตร   | 19 |
| รายงานสรุปการขายอาหาร แยกตามร้านค้า  | 20 |
| รายงานจัดลำดับยอดขายตามร้านค้า   | 21 |
| รายงานรายละเอียดยอดขายตามช่วงเวลา  | 22 |
| รายงานรายละเอียดร้านค้า  | 23 |
| รายงานภาษีขาย  | 24 |
| รายงาน Z สรุปตามเครื่อง POS  | 25 |

## รายงานรุ่นโรงงาน

|   |    |
|---|----|
| รายงานจัดอันดับการใช้งานบัตรพนักงาน       | 26 |
| รายงานตรวจสอบการใช้งานสวัสดิการพนักงาน    | 27 |
| รายงานสรุปค่าใช้จ่ายตามแผนก               | 28 |
| รายงานรายงานบัตรที่อยู่ในมือพนักงาน       | 29 |
| รายงานการเติมบัตรเพิ่มจากสวัสดิการพนักงาน | 30 |
| รายงานประวัติบัตรพนักงาน                  | 31 |

# สารบัญ

## รายงานรุ่นโรงเรียน

|                                 |    |
|---------------------------------|----|
| รายงานจัดอันดับการใช้บัตร       | 32 |
| รายงานตรวจสอบการใช้บัตร         | 33 |
| รายงานสรุปค่าใช้จ่ายตามแผนก     | 34 |
| รายงานบัตรที่อยู่ในมือผู้ใช้งาน | 35 |
| รายงานประวัติบัตร               | 36 |

|   |    |
|---|----|
| ตัวอย่างการแจ้งเตือนทาง Smart Phone<br>เพื่อเจ้าของศูนย์อาหาร และเจ้าของร้านค้า | 37 |
|---|----|

|   |    |
|---|----|
| ตัวอย่างสลิป ใบกำกับภาษีอย่างย่อ และใบรับเงิน | 41 |
|---|----|

|  |    |
|--|----|
| ตัวอย่างสรุปยอดขายของร้านที่จุด PAYPOINT | 42 |
|--|----|

## รายละเอียดอุปกรณ์

|  |    |
|--|----|
| Bplus Food Court Tablet Android Pay Point<br>(จุดรับชำระ)  | 43 |
| Bplus Food Court Tablet Android Self Service Check Balance<br>(จุดบริการลูกค้าสอบถามมูลค่าบัตรคงเหลือ) | 44 |
| Bplus Food Court Windows System Cashier Point<br>(จุดแคชเชียร์ เติมเงิน/คืนเงิน)                       | 45 |

# Business plus Food Court

โปรแกรมบริหารงาน **ศูนย์อาหาร**

on Windows



on Android



ใช้งานง่าย

เพิ่มยอดขาย

วิเคราะห์ยอดขาย

User Friendly, Increase Sales  
Volume, Excellent Analysis

ศูนย์อาหารทั่วไปในปัจจุบัน ร้านค้าส่วนใหญ่นิยมใช้ระบบกล่องเพื่อหักเงินในบัตร เพราะคิดว่าใช้ง่าย ลงทุนไม่มาก แต่จะทำให้ทราบยอดขายได้อย่างเดียว ซึ่งจะทำให้ท่านไม่สามารถทราบประโยชน์อื่นๆ เช่น รายละเอียดของรายการอาหารยอดนิยม และขายดี หรือช่วงเวลาที่ยอดนิยม ที่คนทั่วไปนิยมทาน และถ้าต้องการทราบว่า เราควรจะทำ Promotion อย่างไร ช่วงไหน ให้ตรงใจลูกค้า แน่ๆ ในระบบกล่อง ไม่สามารถวิเคราะห์รายละเอียดต่างๆ ดังกล่าวข้างต้นได้ การเปลี่ยนแปลงระบบ Food Court ของท่านให้ทันสมัย จึงเป็นประโยชน์อย่างยิ่งสำหรับผู้บริหารศูนย์อาหาร และเจ้าของร้านค้าอย่างแน่นอน

• **BUSINESS PLUS Food Court โปรแกรมบริหารงานศูนย์อาหาร ช่วยงานใน 3 ส่วนหลักคือ** •

## ส่วนของสำนักงาน (Back Office)

- สามารถจัดการบริหารงานเกี่ยวกับศูนย์อาหารได้ ตั้งแต่ รายละเอียดร้านค้า, %GP ที่ตกลงกัน และประเภทบัตรที่จะใช้ที่ศูนย์อาหาร เป็นต้น
- กำหนดเมนูอาหารและราคาอาหาร ของแต่ละร้านค้าได้
- บัตรที่จะนำมาใช้ที่ศูนย์อาหาร สามารถใช้บัตรบาร์โค้ดได้ และ ระบบสามารถสร้างบาร์โค้ด/รหัสบัตรได้แบบอัตโนมัติ
- บัตรที่ใช้ในศูนย์อาหารสามารถกำหนดประเภทบัตรได้อย่างไม่จำกัด เพื่อให้และควบคุมสิทธิที่แตกต่างกัน
- รองรับการจัดรายการหรือโปรโมชั่นได้ และสามารถจัดรายการแยกตามประเภทบัตรได้
- ตลอดจนสามารถกำหนดช่วงเวลาโปรโมชั่นได้
- รองรับบัตรโปรโมชั่นกรณีเติมเงินแล้วใช้ไม่หมด ไม่คืนเงิน เช่น มูลค่าบัตร 100 บาท จ่ายเงินเพียง 80 บาท
- โพรโมชันบัตรสามารถใช้งานได้ทั้งส่วนของการเติมเงินบัตร และส่วนการใช้งานที่ร้านค้า
- สามารถโอนยอดเงินในบัตรไปยังบัตรใบอื่นได้
- สามารถตรวจสอบสถานะบัตร และการถือครองบัตรทำให้สามารถบริหารจัดการเกี่ยวกับสต็อกบัตรได้
- ตรวจสอบยอดขายแต่ละร้านค้าได้อย่างรวดเร็ว และสามารถเรียกรายงานได้ตามช่วงเวลาตัดยอดขายที่ต้องการ หรือเรียกรายงานสรุปยอดขายตามช่วงเวลาที่ต้องการได้
- รองรับการสรุปภาษีรายได้ถูกต้อง พร้อมระบบ E-Journal
- เชื่อมโยงกับระบบบัญชีบริหารสำเร็จรูป BUSINESS PLUS ERP เพื่อเข้าสู่ระบบการจ่ายชำระสินค้าต่อไป

## ข้อดี

คือสามารถพิมพ์บัตรได้เอง  
จากเครื่องพิมพ์ธรรมดา หรือ  
ใช้เครื่องพิมพ์บาร์โค้ด  
พิมพ์สติ๊กเกอร์บาร์โค้ดมาติด  
ที่บัตรที่ออกแบบแล้วได้





## ส่วนแคชเชียร์ (Front Office) on Windows

- สามารถเติม/คืน เงินในบัตรได้
- มีรายงานสรุปการรับเงินประจำวันของแต่ละแคชเชียร์ เพื่อควบคุมยอดเงินของแคชเชียร์
- สามารถตรวจสอบวงเงินคงเหลือของบัตรได้
- ถ้าบัตรมีปัญหาไม่สามารถใช้งานที่ร้านค้าได้ สามารถนำกลับมายังจุดแคชเชียร์เพื่อตรวจสอบยอดเงินคงเหลือ และออกบัตรใหม่ทดแทนให้ได้
- สามารถกำหนดอายุของบัตรได้ เช่น มีอายุวันเดียว หรือมีอายุ 1 เดือน สามารถนำกลับบ้านไป และนำมาใช้งานใหม่ได้ เป็นต้น
- รองรับจุดแคชเชียร์ ในการเติม/ คืนเงินได้ หลากๆ จุด

## ส่วนร้านค้า (Shop) on Android

- มีระบบป้องกันการเข้าใช้งานผิดร้าน ด้วยรหัสเฉพาะแต่ละร้านค้า
- การทำงานผ่านระบบ Touch Screen
- รองรับการจัดแคมเปญของร้านค้า เช่น อาหารราคาปกติ 45 บาท ลดเหลือ 35 บาท เป็นต้น
- รองรับการใช้งานต่อเครื่องบันทึกการขาย ได้มากกว่า 1 ร้านค้า
- สามารถสอบถามยอดเงินคงเหลือของบัตรได้
- ออกสลิปในการตัดยอดเงินและยอดเงินคงเหลือของบัตรได้ ถ่ายยอดเงินในบัตรไม่เพียงพต่อการชำระ สามารถชำระได้มากกว่า 1 บัตร
- รองรับเมนูอื่นๆ สำหรับระบุราคาขายได้เองนอกเหนือจากที่กำหนดไว้ เพื่อรองรับการสั่งเมนูพิเศษตามความต้องการเพิ่มเติมของลูกค้าได้
- ตรวจสอบยอดขายของร้านค้าตนเองได้ โดยใช้รหัสลับของร้านในการตรวจสอบรายงาน

เสริมความสามารถด้วยการแจ้งเตือนไปยังมือถือเจ้าของศูนย์ อาหารและเจ้าของร้านค้า Notify แจ้งเตือนไปยังมือถืออย่างอัตโนมัติ เพื่อการบริหารได้ทุกที่ ทุกเวลา

### 1. เจ้าของศูนย์

- ทราบยอดขายรวมแต่ละวัน รายเดือน
- ทราบยอดขายแต่ละร้าน และ GP
- เป็นต้น

### 2. เจ้าของร้านค้า

ได้รับความพึงพอใจในการบริการของศูนย์อาหาร เช่น

- ส่งยอดขายรายวันของแต่ละร้านไปยังมือถือเจ้าของร้านอาหารแต่ละร้าน
- สรุปยอดขาย และ GP ให้เจ้าของร้านอาหารทราบ
- เป็นต้น

จะเห็นได้ว่าระบบ BUSINESS PLUS Food Court โปรแกรมบริหารงานศูนย์อาหาร จะมีส่วนในการช่วยในการบริหารงานศูนย์อาหารให้มีประสิทธิภาพเพิ่มมากขึ้น และทำให้สามารถจัดโปรโมชั่นต่างๆ ให้ลูกค้าคู่แข่งได้ ทราบได้ว่าร้านค้าไหนที่ไม่เป็นที่นิยม มีแนวโน้มอย่างไร เพื่อดำเนินการสนับสนุนได้อย่างสัมฤทธิ์ผล และท้ายที่สุดคือเพิ่มยอดขายและสร้างกำไรให้กับกิจการ

## แผนผังแสดงขั้นตอนของการซื้อบัตรและซื้ออาหาร เครื่องดื่ม



เติมเงิน  
คืนเงิน  
กำหนดสิทธิ์ได้

# Business plus Food Court

สำหรับโรงงาน

(Canteen, Cafeteria)



## ✓ เครื่องมือช่วยงานสวัสดิการอาหารพนักงาน

➤ "ง่าย สะดวก ใช้งานได้จริง ลดขั้นตอนที่ซ้ำซ้อนให้ HR ด้วยบัตรพนักงานบัตรเดียว คู่ค่าการลงทุน"

➤ บัตรพนักงานบัตรเดียว ใช้ทั้งบันทึกเวลาเข้า-ออก และ รับจ่าย สวัสดิการอาหารอัตโนมัติ

➤ หมดปัญหาค่าอาหารทำ OT



นอกจากศูนย์อาหารทั่วไปแล้ว ในยุคสมัยใหม่ ตามสถานประกอบการ โรงงาน มักคำนึงถึงสวัสดิการค่าอาหาร หรือ ความจำเป็นในการมีโรงอาหารให้พนักงาน และจะอย่างไรที่จะทำให้ระบบทันสมัย บริการรวดเร็ว ถูกใจพนักงาน หรือผู้ใช้บริการ เพื่อให้เขามีความสุข สะดวก สบายกับช่วงพักรับประทานอาหาร นอกจากนั้นอาจเป็น การจูงใจให้เขาอยากจะทำอยู่กับองค์กรนานๆ หรือใช้บริการใน โรงอาหารอย่างมีความสุข เป็นคำถามที่ผู้บริหารศูนย์อาหาร หรือ HR ต้องคิดวางแผนเลือกระบบงานที่บริหารจัดการได้ง่าย ถูกต้อง แม่นยำ และตรวจสอบควบคุมได้ เพื่อมาช่วยตอบโจทย์ เหล่านั้นได้

สำหรับโรงงาน ส่วนใหญ่มักจะมีสวัสดิการค่าอาหาร หรือการเติมเงินตามสิทธิให้พนักงานหรือหักค่าอาหารจากเงินเดือนพนักงานซึ่งวิธีการให้สิทธิอาจมีหลากหลายรูปแบบ เช่น ให้ในอัตราที่แน่นอนเป็น

ประจำทุกเดือน หรือไม่เท่ากันตามอายุงาน หรือ ตามตำแหน่งงาน ทำให้งานประจำวัน และการควบคุมระบบจัดการศูนย์อาหาร มีความยุ่งยากเพิ่มขึ้นในการเติมเงิน การกำหนดสิทธิ การควบคุมสิทธิ ตรวจสอบสิทธิ การแก้ไขสิทธิ เมื่อพนักงานได้รับสิทธิผิด นอกจากนั้นยังต้องจัดทำรายงาน และบันทึกระบบการตัดจ่ายเงินเดือนด้วย (เชื่อมต่อกับ Business Plus HRM (option))

BUSINESS PLUS Food Court สำหรับโรงงาน (Canteen, Cafeteria) สำหรับสวัสดิการพนักงาน จึงได้ออกแบบมาพิเศษเฉพาะเพื่อช่วยงาน ผู้บริหารศูนย์อาหาร HR โดยคำนึงถึงความง่าย สะดวก ลดขั้นตอนที่ซ้ำซ้อน สามารถตรวจสอบและควบคุมได้ ใช้งานได้ง่าย มีประสิทธิภาพและคุ้มค่า การลงทุน ทำให้ผู้บริหารระบบ หรือ HR สามารถเอาเวลา ไปบริหารจัดการงานอื่นๆ ได้มากขึ้น





หน้าจอร้านค้า ▶



แสดงรายละเอียดการเคลื่อนไหวของบัตรผ่าน Business Plus Notifier เช่นการเติมเงิน, คืนเงิน



### คุณสมบัติโปรแกรมเบื้องต้น

- สามารถเริ่มต้นระบบได้อย่างรวดเร็วโดยการนำเข้าข้อมูลประวัติพนักงานด้วยไฟล์ Excel ตามรูปแบบมาตรฐานที่ระบบกำหนดได้
- ระบบสามารถเติมเงินได้อัตโนมัติ แยกตามประเภทพนักงานหรือประเภทผู้ถือบัตร โดยรับสิทธิตามตำแหน่งได้ เช่น พนักงานฝ่ายผลิตได้ทำนละ 100 บาท หัวหน้าแผนก ได้ทำนละ 200 บาท เป็นต้น
- การเติมเงินแบบอัตโนมัติแต่ละครั้ง สามารถเลือกได้ว่าจะเพิ่มจากยอดคงเหลือ หรือล้างยอดเงินคงเหลือออกก่อนแล้วเติมเงินยอดใหม่เข้าไป
- พนักงานสามารถเติมเงินเข้าบัตรเพิ่มจากบัตรตามสิทธิค่าอาหาร ได้ตามมูลค่าที่ต้องการได้
- พนักงานสามารถกำหนดคืนเงินได้หรือห้ามคืนเงิน การกำหนดระยะเวลาใช้งาน เช่น ใช้งานต่อวัน มีอายุ 1 เดือน หรือมีอายุตามที่ต้องการจะกำหนด เป็นต้น
- แสดงรายละเอียดการเคลื่อนไหวของบัตรผ่าน BPlus Notify เช่นการเติมเงิน, คืนเงิน, มูลค่าบัตรคงเหลือ เป็นต้น

### รายงานต่างๆ เบื้องต้น

- รายงานรายละเอียดของบัตร เช่น ยอดคงเหลือ, ยอดเติมเงิน และยอดใช้บัตร แยกตามประเภทพนักงาน หรือตามประเภทของบัตรได้
- รายงานสรุปการเคลื่อนไหวบัตรพนักงาน โดยแสดงรายละเอียด เช่น ยอดคงเหลือ, ยอดเติม, ยอดใช้บัตร, ชื่อ-สกุลพนักงาน, วันที่ใช้ล่าสุด เป็นต้น
- รายงานบัตรที่อยู่ในมือพนักงาน โดยแสดงรายละเอียดว่าเงินในบัตรคงเหลือเท่าใด ใช้ไปเท่าใด โดยได้มาจากการเติมเงิน และนำไปซื้ออาหารที่ร้านค้า
- รายงานยอดขายแต่ละร้านค้าเพื่อช่วยงานฝ่ายบัญชี การเงินในการชำระ หรือหักค่าเช่า เป็นต้น

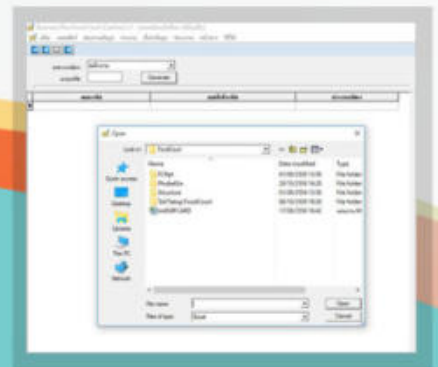
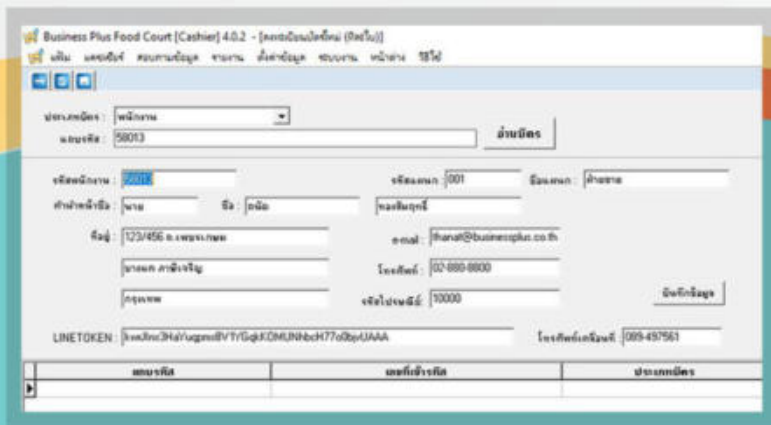

▶ นำเข้าข้อมูลพนักงานจาก excel

▶ บันทึกข้อมูลพนักงาน

รายงานบัตรในมือพนักงาน ▶

| ลำดับ | ชื่อ          | ตำแหน่ง | ประเภทบัตร  | สถานะ  | วันที่     | มูลค่า | วันที่ใช้  | หมายเหตุ |
|-------|---------------|---------|-------------|--------|------------|--------|------------|----------|
| 1     | นายสมชาย ใจดี | พนักงาน | บัตรพนักงาน | ใช้งาน | 11/11/2558 | 100.00 | 11/11/2558 |          |
| 2     | นายสมชาย ใจดี | พนักงาน | บัตรพนักงาน | ใช้งาน | 11/11/2558 | 100.00 | 11/11/2558 |          |
| 3     | นายสมชาย ใจดี | พนักงาน | บัตรพนักงาน | ใช้งาน | 11/11/2558 | 100.00 | 11/11/2558 |          |
| 4     | นายสมชาย ใจดี | พนักงาน | บัตรพนักงาน | ใช้งาน | 11/11/2558 | 100.00 | 11/11/2558 |          |
| 5     | นายสมชาย ใจดี | พนักงาน | บัตรพนักงาน | ใช้งาน | 11/11/2558 | 100.00 | 11/11/2558 |          |
| 6     | นายสมชาย ใจดี | พนักงาน | บัตรพนักงาน | ใช้งาน | 11/11/2558 | 100.00 | 11/11/2558 |          |
| 7     | นายสมชาย ใจดี | พนักงาน | บัตรพนักงาน | ใช้งาน | 11/11/2558 | 100.00 | 11/11/2558 |          |
| รวม   |               |         |             |        |            | 700.00 |            |          |



# Business plus Food Court

## สำหรับโรงเรียน

### Business Plus Food Court สำหรับโรงเรียน

เครื่องมืออำนวยความสะดวกของโรงอาหารในโรงเรียนในยุคสังคมไร้เงินสด ผู้ปกครองน่าจะเป็นห่วงบุตรหลานในการพกพาเงินสดเพื่อใช้จ่ายซื้ออาหาร หรือสิ่งของต่างๆ ในโรงเรียน และคาดหวังว่าโรงเรียนควรมีระบบจัดการด้านการชำระเงินได้อย่างรัดกุม สะดวกสบายไร้เงินสด, เงินทอน และได้รับความรวดเร็ว ในเวลาพักทานอาหาร พร้อมๆ กัน และรองรับนักเรียน จำนวนมาก ได้ทันที่

นอกจากนี้ผู้ปกครองมักห่วงใยในการเลือกทานอาหารของนักเรียน ซึ่งคือบุตรหลานของเขา มักจะถามอาจารย์อยู่เสมอ เพื่อความสบายใจของผู้ปกครอง ซึ่งน่าจะเป็นเป้าหมายของทุกโรงเรียน คือสร้างความสบายใจให้กับผู้ปกครอง

#### จะดีไหมที่ผู้ปกครองจะทราบกันว่า

- นักเรียนในการดูแลของเขาเลือกทานอาหารได้บ้าง?
- บัตรมีมูลค่าเหลือเท่าไร?



#### Business Plus Food Court สำหรับโรงเรียน

บริษัทฯ ได้ทุ่มเทการพัฒนาโปรแกรม จึงได้ออกแบบ

มาพิเศษเฉพาะ เพื่อช่วยงานบริหารโรงอาหาร ที่มีนักเรียน

เข้ามาใช้บริการ เพิ่มเติมจากงานศูนย์อาหารทั่วไป



### โดยมีคุณสมบัติที่แยกจาก Bplus Food Court ศูนย์อาหารทั่วไปดังนี้

1.



สามารถเริ่มต้นระบบ  
ได้อย่างรวดเร็ว โดยการ

นำเข้าข้อมูลประวัตินักเรียน  
และข้อมูลรายการอาหาร  
พร้อมราคา  
ด้วยไฟล์ Excel  
ตามรูปแบบมาตรฐาน  
ที่ระบบกำหนดได้

2.



ระบบสามารถเติมเงินได้  
อัตโนมัติ แยกตามประเภท  
ชั้นเรียน หรือประเภทผู้ถือ  
บัตร ครู หรือ นักเรียนได้  
และสามารถเลือกได้ว่า

จะเพิ่มจากยอดคงเหลือ  
หรือล้างยอดเงินคงเหลือ  
ออกก่อน แล้ว  
เติมเงินยอดใหม่เข้าไป

3.



นักเรียนสามารถเติมเงิน  
เข้าบัตรเพิ่มได้ตามมูลค่า  
ที่ต้องการ และสามารถ  
กำหนดการคืนเงินได้  
หรือห้ามคืนเงิน การกำหนด  
ระยะเวลาใช้งาน เช่น

ใช้วันต่อวัน  
มีอายุ 1 เดือน

หรือมีอายุ  
ตามที่ต้องการจะกำหนด

4.



แสดงรายละเอียดการ  
เคลื่อนไหวของบัตร ให้ผู้  
ปกครองรับทราบผ่าน  
Bplus Notify เช่น

การเติมเงิน คืนเงิน  
มูลค่าบัตรคงเหลือ  
การซื้อ อาหาร ซื้อสินค้า  
ต่างๆ เป็นต้น





บริษัท ตัวอย่างโปรแกรม อี-บิลิซ พลัส จำกัด  
รายงานรายละเอียดยอดขายแยกตามร้านค้า

หน้าที่ 1 / 1

\*\*เงื่อนไขการแสดงผลงาน\*\*

ร้านอาหาร : ร้านอาหารคสส  
ระหว่างวันที่ 19/06/2562 ถึงวันที่ 19/06/2562

ประเภทบัตร : ทั้งหมด

| เลขที่บิล                         | วันที่     | เวลา     | รหัสบัตร | ยอดคงเหลือ | ยอดขาย          | ยอดคงเหลือ | ประเภทบัตร     |
|-----------------------------------|------------|----------|----------|------------|-----------------|------------|----------------|
| <b>0001 : ร้านอาหารคสส</b>        |            |          |          |            |                 |            |                |
| 000100012019060001                | 19/06/2562 | 09:36:16 | 10001    | 150.00     | 60.00           | 90.00      | บัตรทั่วไป     |
| 000100012019060002                | 19/06/2562 | 09:36:48 | 10002    | 120.00     | 45.00           | 75.00      | บัตรทั่วไป     |
| 000100012019060003                | 19/06/2562 | 09:39:06 | 10003    | 95.00      | 60.00           | 35.00      | บัตรทั่วไป     |
| 000100012019060004                | 19/06/2562 | 10:07:27 | 10006    | 95.00      | 80.00           | 15.00      | บัตรทั่วไป     |
| 000100012019060005                | 19/06/2562 | 10:07:43 | 10007    | 140.00     | 60.00           | 80.00      | บัตรทั่วไป     |
| 000100012019060006                | 19/06/2562 | 10:09:22 | 620002   | 50.00      | 40.00           | 10.00      | บัตรภายใน      |
| 000100012019060007                | 19/06/2562 | 10:09:34 | 620003   | 60.00      | 60.00           | 0.00       | บัตรภายใน      |
| 000100012019060008                | 19/06/2562 | 11:19:54 | 10001    | 100.00     | 60.00           | 40.00      | บัตรทั่วไป     |
| 000100012019060009                | 19/06/2562 | 12:17:31 | 620005   | 75.00      | 75.00           | 0.00       | บัตรภายใน      |
| 000100012019060010                | 19/06/2562 | 12:17:44 | 620006   | 100.00     | 65.00           | 35.00      | บัตรภายใน      |
| 000100012019060011                | 19/06/2562 | 12:20:08 | 620008   | 45.00      | 45.00           | 0.00       | บัตรภายใน      |
| 000100012019060012                | 19/06/2562 | 12:20:20 | 620009   | 80.00      | 35.00           | 45.00      | บัตรภายใน      |
| 000100012019060013                | 19/06/2562 | 12:23:59 | 10009    | 60.00      | 45.00           | 15.00      | บัตรทั่วไป     |
| 000100012019060014                | 19/06/2562 | 12:24:07 | 10010    | 160.00     | 65.00           | 95.00      | บัตรทั่วไป     |
| 000500012019060001                | 19/06/2562 | 14:36:17 | 10003    | 170.00     | 30.00           | 140.00     | บัตรทั่วไป     |
| 000200012019060001                | 19/06/2562 | 15:39:57 | 9010     | 90.00      | 35.00           | 55.00      | บัตรส่วนลด     |
| 000200012019060002                | 19/06/2562 | 15:40:31 | 9010     | 55.00      | 30.00           | 25.00      | บัตรส่วนลด     |
| 000200012019060003                | 19/06/2562 | 15:41:08 | 9011     | 100.00     | 75.00           | 25.00      | บัตรส่วนลด     |
| 000300012019060001                | 19/06/2562 | 15:42:11 | 04005    | 100.00     | 50.00           | 50.00      | ไปลดประจำเดือน |
| 000200012019060004                | 19/06/2562 | 15:42:17 | 10001    | 100.00     | 45.00           | 55.00      | บัตรทั่วไป     |
| 000200012019060005                | 19/06/2562 | 15:42:38 | 10002    | 120.00     | 30.00           | 90.00      | บัตรทั่วไป     |
| <b>รวม ร้านอาหารคสส 21 รายการ</b> |            |          |          |            | <b>1,090.00</b> |            |                |
| <b>รวมทั้งรวม 21 รายการ</b>       |            |          |          |            | <b>1,090.00</b> |            |                |

วันที่ 19/06/2562 15:42

ชื่อรายงาน C:\Program Files (x86)\ERPFoodCourt\Cashier V4.0\PCReport\System\FC300001.rpt

## รายงานต่างๆ เบื้องต้น

1. รายงานรายละเอียดของบัตร เช่น ยอดคงเหลือ, ยอดเติมเงิน และยอดใช้บัตร แยกตามประเภทนักเรียนหรือตามประเภทของบัตรได้
2. รายงานสรุปการเคลื่อนไหวบัตรนักเรียน โดยแสดงรายละเอียด เช่น ยอดคงเหลือ, ยอดเติม, ยอดใช้บัตร, ชื่อ-สกุลนักเรียน, วันที่ใช้ล่าสุด เป็นต้น
3. รายงานยอดขายแต่ละร้านค้าเพื่อช่วยงานฝ่ายบัญชีการเงินในการชำระ เป็นต้น

บริษัท ตัวอย่างโปรแกรม อี-บิลิซ พลัส จำกัด

หน้าที่ 1 / 1

รายงานยอดขายนักเรียน

\*\*เงื่อนไขการแสดงผลงาน\*\*

ประเภทบัตร : (00)บัตรครู

วันที่ 09/08/2562 ถึง 09/08/2562

| ลำดับ      | รหัสพนักงาน      | ชื่อ - นามสกุล          | จำนวนครั้งที่ใช้งาน | ยอดใช้บัตร    | ยอดคงเหลือบัตรครู | ประเภทบัตร | วันที่ใช้ล่าสุด |
|------------|------------------|-------------------------|---------------------|---------------|-------------------|------------|-----------------|
| 1          | 01003            | นางคุณนุชสุวรรณ ดี      | 4                   | 120.00        | 158.00            | บัตรครู    | 09/08/2562      |
| 2          | 04054            | นางสาววิภา ดิจังวิญ     | 2                   | 40.00         | 50.00             | บัตรครู    | 09/08/2562      |
| 3          | 03028            | นางสาวพันชอุร สิริ      | 2                   | 31.00         | 109.00            | บัตรครู    | 09/08/2562      |
| 4          | 02009            | นางวรรณพศ ชัยกมลาง      | 2                   | 30.00         | 100.00            | บัตรครู    | 09/08/2562      |
| 5          | 03022            | นางสาววันวิมล ชัยดีอว   | 1                   | 30.00         | 95.00             | บัตรครู    | 09/08/2562      |
| 6          | 04058            | นางสาวอุษิตา สัมปัญญา   | 1                   | 25.00         | 90.00             | บัตรครู    | 09/08/2562      |
| 7          | 04063            | นายวราภ มั่งใจ          | 1                   | 25.00         | 55.00             | บัตรครู    | 09/08/2562      |
| 8          | 03042            | นางสาว เจริญศกาศพร      | 1                   | 20.00         | 80.00             | บัตรครู    | 09/08/2562      |
| 9          | 03046            | นางศุภกานต์ เจริญศกาศพร | 1                   | 20.00         | 130.00            | บัตรครู    | 09/08/2562      |
| 10         | 03041            | นายสุพันธ์ ฐิฐาน        | 1                   | 10.00         | 163.00            | บัตรครู    | 09/08/2562      |
| 11         | 01007            | นายอภิสิทธิ์ สุวัณ      | -                   | 0.00          | 118.00            | บัตรครู    |                 |
| 12         | 04060            | นายวราภ มั่งใจ          | -                   | 0.00          | 200.00            | บัตรครู    |                 |
| <b>รวม</b> | <b>12 รายการ</b> |                         | <b>16</b>           | <b>351.00</b> | <b>1,348.00</b>   |            |                 |

วันที่ 09/08/2562 18:06

ชื่อรายงาน C:\Program Files (x86)\ERPFoodCourt\Cashier V4.0\PCReport\System\FC40001.rpt

บริษัท ตัวอย่างโปรแกรม อี-บิลิซ พลัส จำกัด

รายงานยอดขายนักเรียน

วันที่ 09/08/2562

หน้าที่ 1 / 1

\*\*เงื่อนไขการแสดงผลงาน\*\*

ประเภทบัตร : บัตรครู

วันที่ 09/08/2562 ถึง 09/08/2562

| ลำดับ                       | รหัสบัตร | ยอดคงเหลือ    | ยอดใช้บัตร    | ยอดคงเหลือบัตรครู | ประเภทบัตร | ชื่อ - นามสกุล          | วันที่เริ่ม | วันที่ใช้ล่าสุด | วันที่หมดอายุ |
|-----------------------------|----------|---------------|---------------|-------------------|------------|-------------------------|-------------|-----------------|---------------|
| 1                           | 07004427 | 250.00        | 120.00        | 118.00            | บัตรครู    | นางคุณนุชสุวรรณ ดี      | 09/08/2562  | 09/08/2562      | 31/12/2562    |
| 2                           | 07004428 | 100.00        | 0.00          | 118.00            | บัตรครู    | นายอภิสิทธิ์ สุวัณ      | 09/08/2562  | 08/08/2562      | 31/12/2562    |
| 3                           | 07004429 | 60.00         | 30.00         | 100.00            | บัตรครู    | นางวรรณพศ ชัยกมลาง      | 09/08/2562  | 09/08/2562      | 31/12/2562    |
| 4                           | 07004430 | 0.00          | 30.00         | 95.00             | บัตรครู    | นางสาววันวิมล ชัยดีอว   | 08/08/2562  | 09/08/2562      | 31/12/2562    |
| 5                           | 07004431 | 0.00          | 31.00         | 109.00            | บัตรครู    | นางสาวพันชอุร สิริ      | 08/08/2562  | 09/08/2562      | 31/12/2562    |
| 6                           | 07004432 | 160.00        | 10.00         | 163.00            | บัตรครู    | นางศุภกานต์ เจริญศกาศพร | 09/08/2562  | 09/08/2562      | 31/12/2562    |
| 7                           | 07004433 | 0.00          | 20.00         | 80.00             | บัตรครู    | นางสาว เจริญศกาศพร      | 08/08/2562  | 09/08/2562      | 31/12/2562    |
| 8                           | 07004434 | 0.00          | 20.00         | 130.00            | บัตรครู    | นางศุภกานต์ เจริญศกาศพร | 08/08/2562  | 09/08/2562      | 31/12/2562    |
| 9                           | 07004435 | 0.00          | 40.00         | 50.00             | บัตรครู    | นางสาววิภา ดิจังวิญ     | 08/08/2562  | 09/08/2562      | 31/12/2562    |
| 10                          | 07004436 | 0.00          | 25.00         | 90.00             | บัตรครู    | นางสาวอุษิตา สัมปัญญา   | 08/08/2562  | 09/08/2562      | 31/12/2562    |
| 11                          | 07004437 | 0.00          | 0.00          | 200.00            | บัตรครู    | นายวราภ มั่งใจ          | 08/08/2562  | 09/08/2562      | 31/12/2562    |
| 12                          | 07004438 | 0.00          | 25.00         | 55.00             | บัตรครู    | นายวราภ มั่งใจ          | 08/08/2562  | 09/08/2562      | 31/12/2562    |
| <b>รวมทั้งรวม 12 รายการ</b> |          | <b>570.00</b> | <b>351.00</b> | <b>1,348.00</b>   |            |                         |             |                 |               |

วันที่ 09/08/2562 18:06

ชื่อรายงาน C:\Program Files (x86)\ERPFoodCourt\Cashier V4.0\PCReport\System\FC300001.rpt

บริษัท ตัวอย่างโปรแกรม อี-บิลิซ พลัส จำกัด

รายงานยอดขายนักเรียน

วันที่ 09/08/2562

หน้าที่ 1 / 1

\*\*เงื่อนไขการแสดงผลงาน\*\*

ประเภทบัตร : (00)บัตรครู

วันที่ 09/08/2562

| ลำดับ      | รหัสพนักงาน      | ชื่อ - นามสกุล          | ยอดคงเหลือบัตรครู | ยอดใช้บัตร    | ยอดคงเหลือบัตรครู | ประเภทบัตร | วันที่ใช้ล่าสุด | วันที่หมดอายุ |
|------------|------------------|-------------------------|-------------------|---------------|-------------------|------------|-----------------|---------------|
| 1          | 01003            | นางคุณนุชสุวรรณ ดี      | 28.00             | 250.00        | 120.00            | บัตรครู    | 09/08/2562      | 31/12/2562    |
| 2          | 01007            | นายอภิสิทธิ์ สุวัณ      | 18.00             | 100.00        | 0.00              | บัตรครู    | 08/08/2562      | 31/12/2562    |
| 3          | 02009            | นางวรรณพศ ชัยกมลาง      | 70.00             | 60.00         | 30.00             | บัตรครู    | 09/08/2562      | 31/12/2562    |
| 4          | 03022            | นางสาววันวิมล ชัยดีอว   | 125.00            | 0.00          | 30.00             | บัตรครู    | 09/08/2562      | 31/12/2562    |
| 5          | 03028            | นางสาวพันชอุร สิริ      | 140.00            | 0.00          | 31.00             | บัตรครู    | 09/08/2562      | 31/12/2562    |
| 6          | 03041            | นายสุพันธ์ ฐิฐาน        | 13.00             | 160.00        | 10.00             | บัตรครู    | 09/08/2562      | 31/12/2562    |
| 7          | 03042            | นางสาว เจริญศกาศพร      | 100.00            | 0.00          | 20.00             | บัตรครู    | 09/08/2562      | 31/12/2562    |
| 8          | 03046            | นางศุภกานต์ เจริญศกาศพร | 150.00            | 0.00          | 20.00             | บัตรครู    | 09/08/2562      | 31/12/2562    |
| 9          | 04054            | นางสาววิภา ดิจังวิญ     | 90.00             | 0.00          | 40.00             | บัตรครู    | 09/08/2562      | 31/12/2562    |
| 10         | 04058            | นางสาวอุษิตา สัมปัญญา   | 115.00            | 0.00          | 25.00             | บัตรครู    | 09/08/2562      | 31/12/2562    |
| 11         | 04060            | นายวราภ มั่งใจ          | 200.00            | 0.00          | 0.00              | บัตรครู    | -               | 31/12/2562    |
| 12         | 04063            | นายวราภ มั่งใจ          | 80.00             | 0.00          | 25.00             | บัตรครู    | 09/08/2562      | 31/12/2562    |
| <b>รวม</b> | <b>12 รายการ</b> |                         | <b>1,129.00</b>   | <b>570.00</b> | <b>351.00</b>     |            |                 |               |

วันที่ 09/08/2562 18:06

ชื่อรายงาน C:\Program Files (x86)\ERPFoodCourt\Cashier V4.0\PCReport\System\FC40001.rpt

## ตัวอย่างรายงานบัตรที่อยู่ในมือลูกค้า

รูปแบบฐาน

บริษัท ตัวอย่างโปรแกรม อี-บิซิเนส พลัส จำกัด

หน้าที่ 1 / 1

รายงานบัตรที่อยู่ในมือลูกค้า

\*\*เงื่อนไขการแสดงรายงาน\*\*

ประเภทบัตร : ทั้งหมด

ณ วันที่ 19/06/2562

| ลำดับ                | รหัสบัตร | ยอดเดบิตเงิน | ยอดเครดิต | ยอดเงินคงเหลือ | ประเภทบัตร      | วันที่ขายบัตร | วันที่ใช้บัตรล่าสุด | วันหมดอายุบัตร |
|----------------------|----------|--------------|-----------|----------------|-----------------|---------------|---------------------|----------------|
| 1                    | 620006   | 100.00       | 85.00     | 15.00          | บัตรภายใน       | 19/06/2562    | 19/06/2562          | 31/12/2562     |
| 2                    | 10010    | 260.00       | 240.00    | 20.00          | บัตรทั่วไป      | 19/06/2562    | 19/06/2562          | 31/12/2562     |
| 3                    | 9001     | 200.00       | 140.00    | 60.00          | บัตรส่วนลด      | 19/06/2562    | 19/06/2562          | 31/12/2562     |
| 4                    | 9002     | 100.00       | 95.00     | 5.00           | บัตรส่วนลด      | 19/06/2562    | 19/06/2562          | 31/12/2562     |
| 5                    | 9003     | 200.00       | 165.00    | 35.00          | บัตรส่วนลด      | 19/06/2562    | 19/06/2562          | 31/12/2562     |
| 6                    | 9004     | 100.00       | 80.00     | 20.00          | บัตรส่วนลด      | 19/06/2562    | 19/06/2562          | 31/12/2562     |
| 7                    | 9005     | 100.00       | 85.00     | 15.00          | บัตรส่วนลด      | 19/06/2562    | 19/06/2562          | 31/12/2562     |
| 8                    | 9007     | 100.00       | 65.00     | 35.00          | บัตรส่วนลด      | 19/06/2562    | 19/06/2562          | 31/12/2562     |
| 9                    | 9008     | 100.00       | 10.00     | 90.00          | บัตรส่วนลด      | 19/06/2562    | 19/06/2562          | 31/12/2562     |
| 10                   | 9010     | 100.00       | 75.00     | 25.00          | บัตรส่วนลด      | 19/06/2562    | 19/06/2562          | 31/12/2562     |
| 11                   | 9011     | 100.00       | 90.00     | 10.00          | บัตรส่วนลด      | 19/06/2562    | 19/06/2562          | 31/12/2562     |
| 12                   | 04002    | 225.00       | 0.00      | 225.00         | โปรลดประจำเดือน | 19/06/2562    | 19/06/2562          | 19/06/2562     |
| 13                   | 04005    | 100.00       | 50.00     | 50.00          | โปรลดประจำเดือน | 19/06/2562    | 19/06/2562          | 19/06/2562     |
| 14                   | 04020    | 60.00        | 55.00     | 5.00           | โปรลดประจำเดือน | 19/06/2562    | 19/06/2562          | 19/06/2562     |
| 15                   | 620031   | 20.00        | 0.00      | 20.00          | บัตรภายใน       | 19/06/2562    | 19/06/2562          | 31/12/2562     |
| รวมทั้งหมด 15 รายการ |          | 1,865.00     | 1,235.00  | 630.00         |                 |               |                     |                |

พิมพ์วันที่ 19/06/2562 15:59

แฟ้มรายการ C:\Program Files (x86)\EBP\FoodCourt4.0\Cashier V4.0\FCReport\System\FC160001.rpt



## ตัวอย่างรายงานรายละเอียดการขายอาหาร แยกตามร้านค้า

รูปแบบรวม

บริษัท ตัวอย่างโปรแกรม อี-บิซิเนส พลัส จำกัด

รายงานรายละเอียดการขายอาหาร แยกตามร้านค้า

\*\*เงื่อนไขการแสดงผลรายงาน \*\*

หน้าที่ 1 / 1

ร้านอาหาร : ร้านก๋วยเตี๋ยว

เครื่อง POS : ทั้งหมด

ประเภทอาหาร : ทั้งหมด

ระหว่างวันที่ 19/06/2562 ถึงวันที่ 19/06/2562

| วันที่     | ร้านอาหาร      | รายการอาหาร            | จำนวนรายการ | ยอดขายสุทธิ | ราคาเฉลี่ย : งาน | สัดส่วนต่อรายการอาหาร |
|------------|----------------|------------------------|-------------|-------------|------------------|-----------------------|
| 19/06/2562 | ร้านก๋วยเตี๋ยว | เส้นเล็กหมู            | 5           | 150.00      | 30.00            | 13.76                 |
|            |                | เส้นเล็กเนื้อ          | 3           | 85.39       | 28.46            | 8.26                  |
|            |                | เส้นหมี่หมู            | 5           | 150.00      | 30.00            | 13.76                 |
|            |                | เส้นหมี่เนื้อ          | 5           | 145.38      | 29.08            | 13.76                 |
|            |                | บะหมี่หมู              | 7           | 210.00      | 30.00            | 19.27                 |
|            |                | บะหมี่เนื้อ            | 3           | 90.00       | 30.00            | 8.26                  |
|            |                | เส้นใหญ่หมู            | 2           | 60.00       | 30.00            | 5.50                  |
|            |                | เส้นใหญ่เนื้อ          | 5           | 150.00      | 30.00            | 13.76                 |
|            |                | พิเศษ                  | 8           | 39.23       | 4.90             | 3.67                  |
|            |                | รวมวันที่ 19/06/2562   | 43.00       | 1,080.00    |                  | 100.00                |
|            |                | รวมร้าน ร้านก๋วยเตี๋ยว | 43.00       | 1,080.00    |                  | 100.00                |
|            |                | รวมทั้งหมด             | 43.00       | 1,080.00    |                  | 100.00                |





## ตัวอย่างรายงานรายละเอียดการขายบัตรที่แคชเชียร์

รูปแบบรวม

บริษัท ตัวอย่างโปรแกรม อี-บิซิเนส พลัส จำกัด

รายงานรายละเอียดการขายบัตร (ที่แคชเชียร์)

หน้าที่ 1 / 1

\*\* เงื่อนไขการแสดงผลรายงาน \*\*

เครื่อง POS : ทั้งหมด

แคชเชียร์ : C620001

ประเภทบัตร : ทั้งหมด

ระหว่างวันที่ 19/06/2562 ถึงวันที่ 19/06/2562

| ลำดับ | วันที่ | เวลา | รหัสบัตร | ยอดขายก่อนลด | ส่วนลด | ยอดขายสุทธิ | รับเงิน | เงินทอน | ประเภทบัตร | รหัสแคชเชียร์ |
|-------|--------|------|----------|--------------|--------|-------------|---------|---------|------------|---------------|
|-------|--------|------|----------|--------------|--------|-------------|---------|---------|------------|---------------|

POS : TSUPPORT52

แคชเชียร์ : นางสาวพอใจ นำเสนอ

|                      |            |          |        |          |       |          |          |        |            |         |
|----------------------|------------|----------|--------|----------|-------|----------|----------|--------|------------|---------|
| 1                    | 19/06/2562 | 09:28:35 | 10001  | 150.00   | 0.00  | 150.00   | 200.00   | 50.00  | บัตรทั่วไป | C620001 |
| 2                    | 19/06/2562 | 09:28:46 | 10002  | 120.00   | 0.00  | 120.00   | 200.00   | 80.00  | บัตรทั่วไป | C620001 |
| 3                    | 19/06/2562 | 09:29:15 | 10003  | 140.00   | 0.00  | 140.00   | 200.00   | 60.00  | บัตรทั่วไป | C620001 |
| 4                    | 19/06/2562 | 09:29:21 | 10004  | 100.00   | 0.00  | 100.00   | 100.00   | 0.00   | บัตรทั่วไป | C620001 |
| 5                    | 19/06/2562 | 09:29:29 | 10005  | 140.00   | 0.00  | 140.00   | 150.00   | 10.00  | บัตรทั่วไป | C620001 |
| 6                    | 19/06/2562 | 09:30:18 | 9001   | 100.00   | 0.00  | 100.00   | 100.00   | 0.00   | บัตรส่วนลด | C620001 |
| 7                    | 19/06/2562 | 09:30:40 | 9002   | 100.00   | 0.00  | 100.00   | 100.00   | 0.00   | บัตรส่วนลด | C620001 |
| 8                    | 19/06/2562 | 09:30:59 | 9003   | 200.00   | 0.00  | 200.00   | 200.00   | 0.00   | บัตรส่วนลด | C620001 |
| 9                    | 19/06/2562 | 09:31:08 | 9004   | 100.00   | 0.00  | 100.00   | 100.00   | 0.00   | บัตรส่วนลด | C620001 |
| 10                   | 19/06/2562 | 09:31:15 | 9005   | 100.00   | 0.00  | 100.00   | 100.00   | 0.00   | บัตรส่วนลด | C620001 |
| 11                   | 19/06/2562 | 10:05:50 | 10006  | 120.00   | 0.00  | 120.00   | 150.00   | 30.00  | บัตรทั่วไป | C620001 |
| 12                   | 19/06/2562 | 10:05:55 | 10007  | 140.00   | 0.00  | 140.00   | 200.00   | 60.00  | บัตรทั่วไป | C620001 |
| 13                   | 19/06/2562 | 10:06:05 | 620001 | 100.00   | 20.00 | 80.00    | 100.00   | 20.00  | บัตรภายใน  | C620001 |
| 14                   | 19/06/2562 | 10:06:13 | 620002 | 80.00    | 10.00 | 70.00    | 80.00    | 10.00  | บัตรภายใน  | C620001 |
| 15                   | 19/06/2562 | 10:06:20 | 620003 | 60.00    | 10.00 | 50.00    | 50.00    | 0.00   | บัตรภายใน  | C620001 |
| รวม 15 รายการ        |            |          |        | 1,750.00 | 40.00 | 1,710.00 | 2,030.00 | 320.00 |            |         |
| รวม POS : TSUPPORT52 |            |          |        | 1,750.00 | 40.00 | 1,710.00 | 2,030.00 | 320.00 |            |         |
| รวมทั้งหมด           |            |          |        | 1,750.00 | 40.00 | 1,710.00 | 2,030.00 | 320.00 |            |         |

พิมพ์วันที่ 24/07/2562 11:52

เก็บรายวัน C:\Program Files (x86)\EBP\FoodCourt4.0\Cashier V4.0\FCReport\System\FC020001.rpt

## ตัวอย่างรายงานบัตรที่อยู่ในร้านค้า

รูปแบบรวม

บริษัท ตัวอย่างโปรแกรม อี-บิซิเนส พลัส จำกัด

หน้าที่ 1 / 1

## รายงานบัตรที่อยู่ในร้านค้า

\*\* เงื่อนไขการแสดงผลรายงาน \*\*

ประเภทบัตร : ทั้งหมด

ระหว่างวันที่ 19/06/2562 ถึงวันที่ 19/06/2562

| วันที่                          | เวลาใช้บัตรครั้งสุดท้าย | รหัสบัตร      | ประเภทบัตร |
|---------------------------------|-------------------------|---------------|------------|
| <b>0001 : ร้านอาหารตามสั่ง</b>  |                         |               |            |
| 19/06/2562                      | 12:17:31                | 620005        | บัตรภายใน  |
| 19/06/2562                      | 10:09:34                | 620003        | บัตรภายใน  |
| 19/06/2562                      | 12:20:08                | 620008        | บัตรภายใน  |
| <b>รวมตามร้านค้า</b>            | <b>3</b>                | <b>รายการ</b> |            |
| <b>0003 : ร้านน้ำสมจิต</b>      |                         |               |            |
| 19/06/2562                      | 12:16:59                | 620004        | บัตรภายใน  |
| <b>รวมตามร้านค้า</b>            | <b>1</b>                | <b>รายการ</b> |            |
| <b>0004 : ร้านขนมหวานเจี๊ยบ</b> |                         |               |            |
| 19/06/2562                      | 15:53:02                | 620002        | บัตรภายใน  |
| <b>รวมตามร้านค้า</b>            | <b>1</b>                | <b>รายการ</b> |            |
| <b>0005 : ร้านข้าวมันไก่</b>    |                         |               |            |
| 19/06/2562                      | 15:52:55                | 10007         | บัตรทั่วไป |
| 19/06/2562                      | 15:53:57                | 10009         | บัตรทั่วไป |
| <b>รวมตามร้านค้า</b>            | <b>2</b>                | <b>รายการ</b> |            |
| <b>รวมทั้งหมด</b>               | <b>7</b>                | <b>รายการ</b> |            |



## ตัวอย่างรายงานสภาพบัตร ณ ปัจจุบัน

รุ่นมาตรฐาน

บริษัท ตัวอย่างโปรแกรม อี-บิซิเนส พลัส จำกัด

หน้าที่ 1 / 1

รายงานสภาพบัตร ณ ปัจจุบัน

ณ วันที่ 19/06/2562

| ประเภทบัตร      | จำนวนบัตรทั้งหมด | บัตรที่ยังไม่ได้ใช้งาน | บัตรพร้อมใช้งาน | จำนวนบัตรในมือลูกค้า | จำนวนบัตรที่อยู่ร้านค้า | บัตรยกเลิก | บัตรอายุัด |
|-----------------|------------------|------------------------|-----------------|----------------------|-------------------------|------------|------------|
| บัตรทั่วไป      | 50               | 38                     | 5               | 1                    | 2                       | 2          | 1          |
| บัตรส่วนลด      | 50               | 40                     | 0               | 9                    | 0                       | 0          | 1          |
| บัตรภายใน       | 31               | 19                     | 2               | 2                    | 5                       | 2          | 1          |
| โปรลดประจำเดือน | 30               | 25                     | 1               | 3                    | 0                       | 0          | 1          |
|                 | <b>161</b>       | <b>122</b>             | <b>8</b>        | <b>15</b>            | <b>7</b>                | <b>4</b>   | <b>4</b>   |





## ตัวอย่างรายงานสรุปยอดขายร้านค้า แยกตามโปรโมชั่น

รูปแบบรวม

บริษัท ตัวอย่างโปรแกรม อี-บิซิเนส พลัส จำกัด  
รายงานสรุปยอดขายร้านค้า แยกตามโปรโมชั่น

หน้าที่ 1 / 1

\*\*เงื่อนไขการแสดงผลรายงาน\*\*

จากร้านอาหาร : ร้านอาหารตามสั่ง

ถึงร้านอาหาร : ร้านน้ำสมจิต

จากโปรโมชั่น : ทั้งหมด

ถึงโปรโมชั่น : ทั้งหมด

ระหว่างวันที่ 19/06/2562 ถึงวันที่ 19/06/2562

| รหัสโปรโมชั่น                    | ชื่อโปรโมชั่น                         | จำนวนบิล  | ยอดขายหลังหัก<br>ส่วนลดรวม ภพ. | GP (%) | ยอด GP<br>(บาท) | ยอดขาย<br>หลังหัก GP |
|----------------------------------|---------------------------------------|-----------|--------------------------------|--------|-----------------|----------------------|
| <b>0001 : ร้านอาหารตามสั่ง</b>   |                                       |           |                                |        |                 |                      |
| 01                               | โปรฯ ทัวไป(บัตรทัวไป-Active)          | 11        | 580.00                         | 10.00  | 58.00           | 522.00               |
| 03                               | โปรฯ บัตรส่วนลด(บัตรส่วนลด-Active)    | 3         | 140.00                         | 10.00  | 14.00           | 126.00               |
| 02                               | โปรฯ ภายใน(บัตรภายใน-Active)          | 6         | 320.00                         | 5.00   | 16.00           | 304.00               |
| 04                               | ส่วนลดร้านค้า(โปรลดประจำเดือน-Active) | 1         | 50.00                          | 10.00  | 5.00            | 45.00                |
| <b>รวม 0001 ร้านอาหารตามสั่ง</b> |                                       | <b>21</b> | <b>1,090.00</b>                |        | <b>93.00</b>    | <b>997.00</b>        |
| <b>0002 : ร้านก๊วยเตี๋ย</b>      |                                       |           |                                |        |                 |                      |
| 01                               | โปรฯ ทัวไป(บัตรทัวไป-Active)          | 8         | 430.00                         | 10.00  | 43.00           | 387.00               |
| 03                               | โปรฯ บัตรส่วนลด(บัตรส่วนลด-Active)    | 10        | 380.00                         | 10.00  | 38.00           | 342.00               |
| 02                               | โปรฯ ภายใน(บัตรภายใน-Active)          | 4         | 215.00                         | 5.00   | 10.75           | 204.25               |
| 04                               | ส่วนลดร้านค้า(โปรลดประจำเดือน-Active) | 1         | 55.00                          | 10.00  | 5.50            | 49.50                |
| <b>รวม 0002 ร้านก๊วยเตี๋ย</b>    |                                       | <b>23</b> | <b>1,080.00</b>                |        | <b>97.25</b>    | <b>982.75</b>        |
| <b>0003 : ร้านน้ำสมจิต</b>       |                                       |           |                                |        |                 |                      |
| 01                               | โปรฯ ทัวไป(บัตรทัวไป-Active)          | 23        | 600.00                         | 0.00   | 0.00            | 600.00               |
| 03                               | โปรฯ บัตรส่วนลด(บัตรส่วนลด-Active)    | 7         | 150.00                         | 0.00   | 0.00            | 150.00               |
| 02                               | โปรฯ ภายใน(บัตรภายใน-Active)          | 10        | 270.00                         | 0.00   | 0.00            | 270.00               |
| 04                               | ส่วนลดร้านค้า(โปรลดประจำเดือน-Active) | 1         | 25.00                          | 0.00   | 0.00            | 25.00                |
| <b>รวม 0003 ร้านน้ำสมจิต</b>     |                                       | <b>41</b> | <b>1,045.00</b>                |        | <b>0.00</b>     | <b>1,045.00</b>      |
| <b>รวมทั้งหมด</b>                |                                       | <b>85</b> | <b>3,215.00</b>                |        | <b>190.25</b>   | <b>3,024.75</b>      |



## ตัวอย่างรายงานสรุปยอดขาย แยกตามร้านค้า

รูปแบบกราฟ

บริษัท ตัวอย่างโปรแกรม อี-บิซิเนส พลัส จำกัด

หน้าที่ 1 / 1

รายงานสรุปยอดขาย แยกตามร้านค้า

\*\*เงื่อนไขการแสดงผลรายงาน\*\*

ร้านอาหาร : ทั้งหมด

ระหว่างวันที่ 19/06/2562 ถึงวันที่ 19/06/2562

| รหัส       | ชื่อร้านค้า       | จำนวน<br>บิล | ยอดขายก่อนลด | ส่วนลด | ยอดขายสุทธิ | มูลค่าสินค้า | ภพ.    | มูลค่ายกเว้น | เฉลี่ย/บิล | %บิล<br>/รวม | %ยอดขาย<br>/รวม |
|------------|-------------------|--------------|--------------|--------|-------------|--------------|--------|--------------|------------|--------------|-----------------|
| 0001       | ร้านอาหารตามสั่ง  | 21           | 1,095.00     | 5.00   | 1,090.00    | 1,018.69     | 71.31  | 0.00         | 48.51      | 16.15        | 22.57           |
| 0002       | ร้านก๊วยเตี๋ยว    | 23           | 1,090.00     | 10.00  | 1,080.00    | 1,009.34     | 70.66  | 0.00         | 43.88      | 17.69        | 22.36           |
| 0003       | ร้านน้ำสมจิต      | 41           | 1,050.00     | 5.00   | 1,045.00    | 976.65       | 68.35  | 0.00         | 23.82      | 31.54        | 21.64           |
| 0004       | ร้านขนมหวานเจี๊ยบ | 22           | 735.00       | 0.00   | 735.00      | 686.89       | 48.11  | 0.00         | 31.22      | 16.92        | 15.22           |
| 0005       | ร้านข้าวมันไก่    | 23           | 880.00       | 0.00   | 880.00      | 822.45       | 57.55  | 0.00         | 35.76      | 17.69        | 18.22           |
| รวมทั้งหมด |                   | 130          | 4,850.00     | 20.00  | 4,830.00    | 4,514.02     | 315.98 | 0.00         | 34.72      | 100.00       | 100.00          |

พิมพ์วันที่ 19/06/2562 15:45

แฟ้มรายงาน C:\Program Files (x86)\EBP\FoodCourt4.0\Cashier V4.0\FCReport\System\FC080001.rpt

## ตัวอย่างรายงานสรุปยอดขายตาม GP แบ่งตามประเภทบัตร แยกตามร้านค้า (รวมภาษีมูลค่าเพิ่ม)

รุ่นมาตรฐาน

บริษัท ตัวอย่างโปรแกรม อี-บิซิเนส พลัส จำกัด

รายงานสรุปยอดขายตาม GP แบ่งตามประเภทบัตร แยกตามร้านค้า (รวมภาษีมูลค่าเพิ่ม)

หน้าที่ 1 / 1

\*\* เงื่อนไขการแสดงผลรายงาน \*\*

ร้านอาหาร : 0001 - 0003

ประเภทบัตร : ทั้งหมด

ระหว่างวันที่ 19/06/2562 ถึงวันที่ 19/06/2562

| รหัสประเภทบัตร                 | ประเภทบัตร      | ยอดขายรวมภาษี   | GP (%) | มูลค่าตาม GP  | ยอดขายหลังหัก GP |
|--------------------------------|-----------------|-----------------|--------|---------------|------------------|
| <b>0001 : ร้านอาหารตามสั่ง</b> |                 |                 |        |               |                  |
| วันที่ 19/06/2562              |                 |                 |        |               |                  |
| 01                             | บัตรทั่วไป      | 580.00          | 10.00  | 58.00         | 522.00           |
| 03                             | บัตรส่วนลด      | 140.00          | 10.00  | 14.00         | 126.00           |
| 02                             | บัตรภายใน       | 320.00          | 5.00   | 16.00         | 304.00           |
| 04                             | โปรลดประจำเดือน | 50.00           | 0.00   | 0.00          | 50.00            |
| รวมวันที่ 19/06/2562           |                 | 1,090.00        |        | 88.00         | 1,002.00         |
| รวมร้าน ร้านอาหารตามสั่ง       |                 | 1,090.00        |        | 88.00         | 1,002.00         |
| <b>0002 : ร้านก๋วยเตี๋ยว</b>   |                 |                 |        |               |                  |
| วันที่ 19/06/2562              |                 |                 |        |               |                  |
| 01                             | บัตรทั่วไป      | 430.00          | 10.00  | 43.00         | 387.00           |
| 03                             | บัตรส่วนลด      | 380.00          | 10.00  | 38.00         | 342.00           |
| 02                             | บัตรภายใน       | 215.00          | 5.00   | 10.75         | 204.25           |
| 04                             | โปรลดประจำเดือน | 55.00           | 0.00   | 0.00          | 55.00            |
| รวมวันที่ 19/06/2562           |                 | 1,080.00        |        | 91.75         | 988.25           |
| รวมร้าน ร้านก๋วยเตี๋ยว         |                 | 1,080.00        |        | 91.75         | 988.25           |
| <b>0003 : ร้านน้ำสมจิต</b>     |                 |                 |        |               |                  |
| วันที่ 19/06/2562              |                 |                 |        |               |                  |
| 01                             | บัตรทั่วไป      | 600.00          | 0.00   | 0.00          | 600.00           |
| 03                             | บัตรส่วนลด      | 150.00          | 0.00   | 0.00          | 150.00           |
| 02                             | บัตรภายใน       | 270.00          | 0.00   | 0.00          | 270.00           |
| 04                             | โปรลดประจำเดือน | 25.00           | 0.00   | 0.00          | 25.00            |
| รวมวันที่ 19/06/2562           |                 | 1,045.00        |        | 0.00          | 1,045.00         |
| รวมร้าน ร้านน้ำสมจิต           |                 | 1,045.00        |        | 0.00          | 1,045.00         |
| <b>รวมทั้งสิ้น</b>             |                 | <b>3,215.00</b> |        | <b>179.75</b> | <b>3,035.25</b>  |



## ตัวอย่างรายงานรายละเอียดการชำระตามบัตร

รูปแบบฐาน

บริษัท ตัวอย่างโปรแกรม อี-บิซิเนส พลัส จำกัด

หน้าที่ 1 / 1

รายงานรายละเอียดการชำระตามบัตร

\*\*เงื่อนไขการแสดงผลรายงาน\*\*

ประเภทบัตร : ทุกประเภทบัตร

ประเภทการชำระ : ทุกประเภท

จากเลขที่บัตร : 620010

ถึงเลขที่บัตร : 9004

ระหว่างวันที่ 19/06/2562 ถึงวันที่ 19/06/2562

| รหัสบัตร                | วันที่     | ยอดขาย<br>ก่อนส่วนลด | ส่วนลด       | ยอดขายสุทธิ   | เงินสด        | ประเภทการชำระอื่นๆ |             |             |             |             |             |             |             |             |               |
|-------------------------|------------|----------------------|--------------|---------------|---------------|--------------------|-------------|-------------|-------------|-------------|-------------|-------------|-------------|-------------|---------------|
|                         |            |                      |              |               |               | บัตรลด01           | บัตรลด02    | บัตรลด03    | บัตรลด04    | บัตรลด05    | -           | -           | ประเภทอื่นๆ | รวมทั้งสิ้น |               |
| ประเภทบัตร : บัตรภายใน  |            |                      |              |               |               |                    |             |             |             |             |             |             |             |             |               |
| 620010                  | 19/06/2562 | 110.00               | 10.00        | 100.00        | 100.00        | -                  | -           | -           | -           | -           | -           | -           | -           | -           | 100.00        |
| <b>รวมบัตร : 620010</b> |            | <b>110.00</b>        | <b>10.00</b> | <b>100.00</b> | <b>100.00</b> | <b>0.00</b>        | <b>0.00</b> | <b>0.00</b> | <b>0.00</b> | <b>0.00</b> | <b>0.00</b> | <b>0.00</b> | <b>0.00</b> | <b>0.00</b> | <b>100.00</b> |
| <b>รวมประเภท</b>        |            | <b>110.00</b>        | <b>10.00</b> | <b>100.00</b> | <b>100.00</b> | <b>0.00</b>        | <b>0.00</b> | <b>0.00</b> | <b>0.00</b> | <b>0.00</b> | <b>0.00</b> | <b>0.00</b> | <b>0.00</b> | <b>0.00</b> | <b>100.00</b> |

ประเภทบัตร : บัตรส่วนลด

|                       |            |               |              |               |               |               |             |               |               |               |             |             |             |             |               |
|-----------------------|------------|---------------|--------------|---------------|---------------|---------------|-------------|---------------|---------------|---------------|-------------|-------------|-------------|-------------|---------------|
| 9001                  | 19/06/2562 | 200.00        | -            | 200.00        | 100.00        | 100.00        | -           | -             | -             | -             | -           | -           | -           | -           | 200.00        |
| <b>รวมบัตร : 9001</b> |            | <b>200.00</b> | <b>0.00</b>  | <b>200.00</b> | <b>100.00</b> | <b>100.00</b> | <b>0.00</b> | <b>0.00</b>   | <b>0.00</b>   | <b>0.00</b>   | <b>0.00</b> | <b>0.00</b> | <b>0.00</b> | <b>0.00</b> | <b>200.00</b> |
| 9002                  | 19/06/2562 | 100.00        | -            | 100.00        | -             | -             | -           | -             | -             | 100.00        | -           | -           | -           | -           | 100.00        |
| <b>รวมบัตร : 9002</b> |            | <b>100.00</b> | <b>0.00</b>  | <b>100.00</b> | <b>0.00</b>   | <b>0.00</b>   | <b>0.00</b> | <b>0.00</b>   | <b>0.00</b>   | <b>100.00</b> | <b>0.00</b> | <b>0.00</b> | <b>0.00</b> | <b>0.00</b> | <b>100.00</b> |
| 9003                  | 19/06/2562 | 200.00        | -            | 200.00        | -             | -             | -           | 200.00        | -             | -             | -           | -           | -           | -           | 200.00        |
| <b>รวมบัตร : 9003</b> |            | <b>200.00</b> | <b>0.00</b>  | <b>200.00</b> | <b>0.00</b>   | <b>0.00</b>   | <b>0.00</b> | <b>200.00</b> | <b>0.00</b>   | <b>0.00</b>   | <b>0.00</b> | <b>0.00</b> | <b>0.00</b> | <b>0.00</b> | <b>200.00</b> |
| 9004                  | 19/06/2562 | 100.00        | -            | 100.00        | -             | -             | -           | -             | 100.00        | -             | -           | -           | -           | -           | 100.00        |
| <b>รวมบัตร : 9004</b> |            | <b>100.00</b> | <b>0.00</b>  | <b>100.00</b> | <b>0.00</b>   | <b>0.00</b>   | <b>0.00</b> | <b>0.00</b>   | <b>100.00</b> | <b>0.00</b>   | <b>0.00</b> | <b>0.00</b> | <b>0.00</b> | <b>0.00</b> | <b>100.00</b> |
| <b>รวมประเภท</b>      |            | <b>600.00</b> | <b>0.00</b>  | <b>600.00</b> | <b>100.00</b> | <b>100.00</b> | <b>0.00</b> | <b>200.00</b> | <b>100.00</b> | <b>100.00</b> | <b>0.00</b> | <b>0.00</b> | <b>0.00</b> | <b>0.00</b> | <b>600.00</b> |
| <b>รวมทั้งรวม</b>     |            | <b>710.00</b> | <b>10.00</b> | <b>700.00</b> | <b>200.00</b> | <b>100.00</b> | <b>0.00</b> | <b>200.00</b> | <b>100.00</b> | <b>100.00</b> | <b>0.00</b> | <b>0.00</b> | <b>0.00</b> | <b>0.00</b> | <b>700.00</b> |

พิมพ์วันที่ 19/06/2562 15:48

แฟ้มรายงาน C:\Program Files (x86)\EBP\FoodCourt4.0\Cashier V4.0\FCReport\System\FC100001.rpt

## ตัวอย่างรายงานสรุปการชำระตามบัตร

รูปแบบรวม

บริษัท ตัวอย่างโปรแกรม อี-บิซิเนส พลัส จำกัด

หน้าที่ 1 / 1

รายงานสรุปการชำระตามบัตร

\*\* เงื่อนไขการแสดงรายงาน \*\*

ประเภทบัตร : ทุกประเภทบัตร

ประเภทการชำระ : ทุกประเภท

จากเลขที่บัตร : 620010

ถึงเลขที่บัตร : 9004

ระหว่างวันที่ 19/06/2562 ถึงวันที่ 19/06/2562

| รหัสบัตร                | ยอดขาย<br>ก่อนส่วนลด | ส่วนลด       | ยอดขายสุทธิ   | เงินสด        | ประเภทการชำระอื่นๆ |             |               |               |               |             |             |             | รวมทั้งสิ้น |               |
|-------------------------|----------------------|--------------|---------------|---------------|--------------------|-------------|---------------|---------------|---------------|-------------|-------------|-------------|-------------|---------------|
|                         |                      |              |               |               | บัตรลด01           | บัตรลด02    | บัตรลด03      | บัตรลด04      | บัตรลด05      | -           | -           | ประเภทอื่นๆ |             |               |
| ประเภทบัตร : บัตรภายใน  |                      |              |               |               |                    |             |               |               |               |             |             |             |             |               |
| 620010                  | 110.00               | 10.00        | 100.00        | 100.00        | -                  | -           | -             | -             | -             | -           | -           | -           | -           | 100.00        |
| <b>รวมประเภทบัตร</b>    | <b>110.00</b>        | <b>10.00</b> | <b>100.00</b> | <b>100.00</b> | <b>0.00</b>        | <b>0.00</b> | <b>0.00</b>   | <b>0.00</b>   | <b>0.00</b>   | <b>0.00</b> | <b>0.00</b> | <b>0.00</b> | <b>0.00</b> | <b>100.00</b> |
| ประเภทบัตร : บัตรส่วนลด |                      |              |               |               |                    |             |               |               |               |             |             |             |             |               |
| 9001                    | 200.00               | -            | 200.00        | 100.00        | 100.00             | -           | -             | -             | -             | -           | -           | -           | -           | 200.00        |
| 9002                    | 100.00               | -            | 100.00        | -             | -                  | -           | -             | -             | 100.00        | -           | -           | -           | -           | 100.00        |
| 9003                    | 200.00               | -            | 200.00        | -             | -                  | -           | 200.00        | -             | -             | -           | -           | -           | -           | 200.00        |
| 9004                    | 100.00               | -            | 100.00        | -             | -                  | -           | -             | 100.00        | -             | -           | -           | -           | -           | 100.00        |
| <b>รวมประเภทบัตร</b>    | <b>600.00</b>        | <b>0.00</b>  | <b>600.00</b> | <b>100.00</b> | <b>100.00</b>      | <b>0.00</b> | <b>200.00</b> | <b>100.00</b> | <b>100.00</b> | <b>0.00</b> | <b>0.00</b> | <b>0.00</b> | <b>0.00</b> | <b>600.00</b> |
| <b>รวมทั้งหมด</b>       | <b>710.00</b>        | <b>10.00</b> | <b>700.00</b> | <b>200.00</b> | <b>100.00</b>      | <b>0.00</b> | <b>200.00</b> | <b>100.00</b> | <b>100.00</b> | <b>0.00</b> | <b>0.00</b> | <b>0.00</b> | <b>0.00</b> | <b>700.00</b> |

พิมพ์วันที่ 19/06/2562 15:49

เก็บรายงาน C:\Program Files (x86)\EBP\FoodCourt4.0\Cashier V4.0\FCReport\System\FC110001.rpt

## ตัวอย่างรายงานสรุปการขายอาหาร แยกตามร้านค้า

รุ่นมาตรฐาน

บริษัท ตัวอย่างโปรแกรม อี-บิซิเนส พลัส จำกัด

รายงานสรุปการขายอาหาร แยกตามร้านค้า

หน้าที่ 1 / 1

\*\* เงื่อนไขการแสดงผลรายงาน \*\*

เครื่อง POS : ทั้งหมด

ประเภทอาหาร : ทั้งหมด

ระหว่างวันที่ 19/06/2562 ถึงวันที่ 19/06/2562

| ลำดับ | ร้านอาหาร        | จำนวนรายการ | ยอดขายสุทธิ     | ราคาเฉลี่ย : งาน | สัดส่วนต่อร้านค้า |
|-------|------------------|-------------|-----------------|------------------|-------------------|
| 1     | ร้านอาหารตามสั่ง | 46          | 1,090.00        | 23.70            | 22.57 %           |
| 2     | ร้านก๋วยเตี๋ยว   | 43          | 1,080.00        | 25.12            | 22.36 %           |
| 3     | ร้านน้ำสมจิต     | 77          | 1,045.00        | 13.57            | 21.64 %           |
| 4     | ร้านขนมหวานเจียบ | 37          | 735.00          | 19.86            | 15.22 %           |
| 5     | ร้านข้าวมันไก่   | 41          | 880.00          | 21.46            | 18.22 %           |
|       | <b>รวม</b>       | <b>244</b>  | <b>4,830.00</b> | <b>-</b>         | <b>100.00 %</b>   |





## รายงานจัดลำดับยอดขายตามร้านค้า

รูปแบบรวม

บริษัท ตัวอย่างโปรแกรม อี-บิซิเนส พลัส จำกัด

หน้าที่ 1 / 1

รายงานจัดลำดับยอดขายตามร้านค้า

\*\*เงื่อนไขการแสดงผลรายงาน\*\*

เครื่อง POS : ทั้งหมด

ประเภทอาหาร : ก๋วยเตี๋ยวเรือ

ระหว่างวันที่ 19/06/2562 ถึงวันที่ 19/06/2562

| รายการอาหาร               | จำนวนรายการ | ยอดขายสุทธิ | ราคาเฉลี่ย : งาน |
|---------------------------|-------------|-------------|------------------|
| ชื่อร้าน : ร้านก๋วยเตี๋ยว |             |             |                  |
| บะหมี่หมู                 | 7           | 210.00      | 30.00            |
| เส้นเล็กหมู               | 5           | 150.00      | 30.00            |
| เส้นหมี่หมู               | 5           | 150.00      | 30.00            |
| เส้นใหญ่เนื้อ             | 5           | 150.00      | 30.00            |
| เส้นหมี่เนื้อ             | 5           | 145.38      | 29.08            |
| บะหมี่เนื้อ               | 3           | 90.00       | 30.00            |
| เส้นเล็กเนื้อ             | 3           | 85.39       | 28.46            |
| เส้นใหญ่หมู               | 2           | 60.00       | 30.00            |
| พิเศษ                     | 8           | 39.23       | 4.90             |
| รวมร้าน : ร้านก๋วยเตี๋ยว  | 43          | 1,080.00    |                  |
| รวมทั้งหมด                | 43          | 1,080.00    |                  |



## ตัวอย่างรายงานรายละเอียดยอดขายตามช่วงเวลา

รูปแบบรวม

บริษัท ตัวอย่างโปรแกรม อี-บิซิเนส พลัส จำกัด

หน้าที่ 1 / 1

รายงานรายละเอียดยอดขายตามช่วงเวลา

\*\* เงิน ไขการแสดงรายงาน \*\*

ร้านค้า: ทั้งหมด

ประเภทบัตร: ทั้งหมด

ณ วันที่ 19/06/2562

| ช่วงเวลา           | จำนวนบิล      | จำนวนรายการ   | ยอดขายรวมภพ.    | รายการ / บิล | ยอดเงิน / บิล | ยอดเงิน / รายการ |
|--------------------|---------------|---------------|-----------------|--------------|---------------|------------------|
| 06:00 - 06:59      | 0.00          | 0.00          | 0.00            | 0.00         | 0.00          | 0.00             |
| 07:00 - 07:59      | 0.00          | 0.00          | 0.00            | 0.00         | 0.00          | 0.00             |
| 08:00 - 08:59      | 0.00          | 0.00          | 0.00            | 0.00         | 0.00          | 0.00             |
| 09:00 - 09:59      | 10.00         | 28.00         | 565.00          | 2.80         | 56.50         | 20.18            |
| 10:00 - 10:59      | 10.00         | 25.00         | 485.00          | 2.50         | 48.50         | 19.40            |
| 11:00 - 11:59      | 14.00         | 24.00         | 565.00          | 1.71         | 40.36         | 23.54            |
| 12:00 - 12:59      | 38.00         | 78.00         | 1,475.00        | 2.05         | 38.82         | 18.91            |
| 13:00 - 13:59      | 7.00          | 8.00          | 155.00          | 1.14         | 22.14         | 19.38            |
| 14:00 - 14:59      | 16.00         | 28.00         | 580.00          | 1.75         | 36.25         | 20.71            |
| 15:00 - 15:59      | 34.00         | 51.00         | 980.00          | 1.50         | 28.82         | 19.22            |
| 16:00 - 16:59      | 0.00          | 0.00          | 0.00            | 0.00         | 0.00          | 0.00             |
| 17:00 - 17:59      | 1.00          | 2.00          | 25.00           | 2.00         | 25.00         | 12.50            |
| 18:00 - 18:59      | 0.00          | 0.00          | 0.00            | 0.00         | 0.00          | 0.00             |
| 19:00 - 19:59      | 0.00          | 0.00          | 0.00            | 0.00         | 0.00          | 0.00             |
| <b>รวมทั้งสิ้น</b> | <b>130.00</b> | <b>244.00</b> | <b>4,830.00</b> | <b>15.45</b> | <b>296.39</b> | <b>153.84</b>    |



## ตัวอย่างรายงานรายละเอียดร้านค้า

ปุ่มมาตรฐาน

บริษัท ตัวอย่างโปรแกรม อี-บิซิเนส พลัส จำกัด  
รายงานรายละเอียดร้านค้า

หน้าที่ 1 / 1

\*\* เงื่อนไขการแสดงผลรายงาน \*\*

ประเภทร้านค้า : ทั้งหมด

เงื่อนไขการจ่ายเงิน : ทั้งหมด

| รหัส | ชื่อร้าน         | ประเภทร้านอาหาร | เจ้าของกิจการ      | ที่อยู่  | โทรศัพท์  | อัตรา GP(%) | เงื่อนไขการจ่ายเงิน | หมายเหตุ          |
|------|------------------|-----------------|--------------------|--|-----------|-------------|---------------------|-------------------|
| 0001 | ร้านอาหารตามสั่ง | อาหาร           | นายก้อง มีทรัพย์   | 23 อ.เจริญสุขนิทวงศ์ แขวงบางพลัด เขตบางพลัด กรุงเทพฯ | 021234567 | 10.00       | 7 วัน               | ชำระเงินทุก 7 วัน |
| 0002 | ร้านก๋วยเตี๋ยว   | อาหาร           | นายทะเล ดำเนิน     | 66 อ.ซัดพระ แขวงคลองซัดพระ เขตคลองสาน กรุงเทพฯ       | 028895643 | 10.00       | 7 วัน               | ชำระเงินทุก 7 วัน |
| 0003 | ร้านน้ำสมจิต     | เครื่องดื่ม     | นางสมจิต มากทรัพย์ | 88 อ.สินธร แขวงบางบำหรุ เขตบางพลัด กรุงเทพฯ          | 025558874 | 0.00        | 15 วัน              |                   |
| 0004 | ร้านขนมหวานเจียบ | ร้านขนมหวาน     | นายสนิท ศิษย์คง    | 39 อ.วงศ์สว่าง แขวงบางซื่อ เขตบางซื่อ กรุงเทพฯ       | 028896564 | 5.00        | 15 วัน              |                   |
| 0005 | ร้านข้าวมันไก่   | อาหาร           | นางสไบ ศรีสมภพ     | 52 อ.บรมราชชนนี แขวงคลองสาน เขตคลองสาน กรุงเทพฯ      | 021111111 | 10.00       | 7 วัน               | ชำระเงินทุก 7 วัน |

พิมพ์วันที่ 19/06/2562 16:00

แฟ้มรายงาน C:\Program Files (x86)\EBP\FoodCourt4.0\Cashier V4.0\FCReport\System\FC180001.rpt



## ตัวอย่างรายงานภาษีขาย

รูปแบบรวม

บริษัท ตัวอย่างโปรแกรม อี-บิซิเนส พลัส จำกัด  
12-14 ซอยบรมราชชนนี 39 ถ.บรมราชชนนี แขวงตลิ่งชัน เขตตลิ่งชัน กรุงเทพมหานคร

รายงานภาษีขาย  
เดือนภาษี สิงหาคม ปีภาษี 2562

หน้า 1 / 1

| ลำดับ              | ใบกำกับภาษี                           | ชื่อผู้ซื้อสินค้า/บริการ | ยอดขายรวมภาษี | มูลค่าสินค้า | ภาษีมูลค่าเพิ่ม | มูลค่ายกเว้นภาษี |
|--------------------|---------------------------------------|--------------------------|---------------|--------------|-----------------|------------------|
| พิมพ์วันที่        | 02/08/2562 15:10                      |                          |               |              |                 |                  |
| วันที่             | 19/06/2562                            |                          |               |              |                 |                  |
| เลขที่ประจำเครื่อง | 0001                                  |                          |               |              |                 |                  |
| 1                  | 000100012019060001-000100012019060014 | ขายอาหาร                 | 795.00        | 742.98       | 52.02           | 0.00             |
| 2                  | 000100022019060001-000100022019060006 | ขายอาหาร                 | 300.00        | 280.36       | 19.64           | 0.00             |
| 3                  | 000100032019060001-000100032019060017 | ขายอาหาร                 | 565.00        | 528.03       | 36.97           | 0.00             |
| 4                  | 000100042019060001-000100042019060010 | ขายอาหาร                 | 385.00        | 359.80       | 25.20           | 0.00             |
| 5                  | 000100052019060001-000100052019060013 | ขายอาหาร                 | 590.00        | 551.40       | 38.60           | 0.00             |
|                    | รวมวันที่ 19/06/2562                  |                          | 2,635.00      | 2,462.57     | 172.43          | 0.00             |
| วันที่             | 02/08/2562                            |                          |               |              |                 |                  |
| เลขที่ประจำเครื่อง | 0001                                  |                          |               |              |                 |                  |
| 1                  | 000100042019080001-000100042019080002 | ขายอาหาร                 | 95.00         | 51.40        | 3.60            | 40.00            |
|                    | รวมวันที่ 02/08/2562                  |                          | 95.00         | 51.40        | 3.60            | 40.00            |
|                    | รวมทั้งหมด                            |                          | 2,730.00      | 2,513.97     | 176.03          | 40.00            |



## ตัวอย่างรายงาน Z สรุปตามเครื่อง POS

รูปแบบตรา

บริษัท ตัวอย่างโปรแกรม อี-บิซิเนส พลัส จำกัด  
รายงาน Z สรุปตามเครื่อง POS

หน้า 1 / 1

\*\*เงื่อนไขการแสดงผลรายงาน\*\*

เครื่อง POS : 0001

ระหว่างวันที่ 19/06/2562 ถึงวันที่ 19/06/2562

| วันที่                    | ร้านค้า | บิลแรก         | บิลสุดท้าย     | จำนวนบิลขาย | จำนวนบิลยกเลิก | จำนวนบิลสุทธิ | ยอดขายก่อนลด    | ส่วนลด      | ยอดขายสุทธิ     |
|---------------------------|---------|----------------|----------------|-------------|----------------|---------------|-----------------|-------------|-----------------|
| เครื่องเลขที่ 0001        |         |                |                |             |                |               |                 |             |                 |
| 19/06/2562                | 0001    | 00012019060001 | 00012019060014 | 14          | 0              | 14            | 795.00          | 0.00        | 795.00          |
| 19/06/2562                | 0002    | 00022019060001 | 00022019060006 | 6           | 0              | 6             | 300.00          | 0.00        | 300.00          |
| 19/06/2562                | 0003    | 00032019060001 | 00032019060017 | 17          | 0              | 17            | 565.00          | 0.00        | 565.00          |
| 19/06/2562                | 0004    | 00042019060001 | 00042019060010 | 10          | 0              | 10            | 385.00          | 0.00        | 385.00          |
| 19/06/2562                | 0005    | 00052019060001 | 00052019060013 | 13          | 0              | 13            | 590.00          | 0.00        | 590.00          |
| รวมเครื่องเลขที่ 0001     |         |                |                |             |                | 60            | 2,635.00        | 0.00        | 2,635.00        |
| รวม GT เครื่องเลขที่ 0001 |         |                |                |             |                |               |                 |             | 2,635.00        |
| <b>รวมทั้งหมด</b>         |         |                |                |             |                | <b>60</b>     | <b>2,635.00</b> | <b>0.00</b> | <b>2,635.00</b> |

พิมพ์วันที่ 24/07/2562 11:27

แฟ้มรายงาน C:\Program Files (x86)\EBP\FoodCourt4.0\Cashier V4.0\FCReport\System\FC200001.rpt





## ตัวอย่างรายงานจัดอันดับการใช้งานบัตรพนักงาน

สรุปรวม

บริษัท ตัวอย่างโปรแกรม อี-บิซิเนส พลัส จำกัด

หน้าที่ 1 / 1

รายงานจัดอันดับการใช้งานบัตรพนักงาน

\*\*เงื่อนไขการแสดงผลรายงาน\*\*

ประเภทบัตร : (003)พนักงาน

วันที่ตั้งแต่ 08/08/2562 ถึง 08/08/2562

| ลำดับ | รหัสพนักงาน | ชื่อ - นามสกุล         | จำนวนครั้งที่ใช้งาน | มูลค่าที่ใช้งาน | ยอดคงเหลือบัตร | ประเภทบัตร | วันที่ใช้ล่าสุด |
|-------|-------------|------------------------|---------------------|-----------------|----------------|------------|-----------------|
| 1     | SP0009      | น.ส.ปรีชาดี สมฤดี      | 5                   | 205.00          | 355.00         | พนักงาน    | 08/08/2562      |
| 2     | SP0003      | น.ส.พัชรินทร์ นพมี     | 4                   | 180.00          | 465.00         | พนักงาน    | 08/08/2562      |
| 3     | SP0010      | น.ส.ปรีนา สว่างาม      | 3                   | 145.00          | 495.00         | พนักงาน    | 08/08/2562      |
| 4     | SP0008      | น.ส.วิลาดา อ่อนละเอียด | 4                   | 130.00          | 395.00         | พนักงาน    | 08/08/2562      |
| 5     | SP0006      | นายสันต์ สารวิน        | 2                   | 95.00           | 445.00         | พนักงาน    | 08/08/2562      |
| 6     | SP0007      | น.ส.อรุษา พรหมแดง      | 3                   | 95.00           | 485.00         | พนักงาน    | 08/08/2562      |
| 7     | SP0004      | นายสุวัฒน์ มาวิน       | 2                   | 90.00           | 530.00         | พนักงาน    | 08/08/2562      |
| 8     | SP0001      | น.ส.แสงเดือน เตือนมา   | 2                   | 90.00           | 455.00         | พนักงาน    | 08/08/2562      |
| 9     | SP0002      | นายฉานพงศ์ ชำนาญ       | 2                   | 75.00           | 565.00         | พนักงาน    | 08/08/2562      |
| 10    | SP0005      | นายสุวิทย์ คงมัน       | 1                   | 30.00           | 615.00         | พนักงาน    | 08/08/2562      |
| รวม   |             |                        | 10 รายการ           | 28              | 1,135.00       | 4,805.00   |                 |

พิมพ์วันที่ 08/08/2562 14:12 แก้ไขรายงาน C:\Program Files (x86)\EBP\FoodCourt4.0\Cashier V4.0\FCReport\System\FC410001.rpt



## ตัวอย่างรายงานตรวจสอบการใช้งานสวัสดิการพนักงาน

สรุปรวม

บริษัท ตัวอย่างโปรแกรม อี-บิซิเนส พลัส จำกัด  
รายงานตรวจสอบการใช้งานสวัสดิการพนักงาน

หน้า 1 / 1

\*\* เงื่อนไขการแสดงผลรายงาน \*\*

ประเภทบัตร : (003)พนักงาน

ณ วันที่ 08/08/2562

| ลำดับ         | รหัสพนักงาน | ชื่อ - นามสกุล         | ยอดคงเหลือบัตรก่อนใช้ | มูลค่าเติมบัตรในวัน | ยอดใช้บัตร | ยอดคงเหลือบัตรบัตรหลังใช้ | ประเภทบัตร | วันที่ใช้ล่าสุด | วันที่หมดอายุ |
|---------------|-------------|------------------------|-----------------------|---------------------|------------|---------------------------|------------|-----------------|---------------|
| 1             | SP0001      | น.ส.แสงเดือน เตือนมา   | 545.00                | 80.00               | 90.00      | 535.00                    | พนักงาน    | 08/08/2562      | 31/12/2562    |
| 2             | SP0002      | นายฉกณพงส์ ชำนาญ       | 640.00                | 0.00                | 75.00      | 565.00                    | พนักงาน    | 08/08/2562      | 31/12/2562    |
| 3             | SP0003      | น.ส.พัชรินทร์ นพณี     | 495.00                | 150.00              | 180.00     | 465.00                    | พนักงาน    | 08/08/2562      | 31/12/2562    |
| 4             | SP0004      | นายสุพัฒน์ มาวิน       | 620.00                | 0.00                | 90.00      | 530.00                    | พนักงาน    | 08/08/2562      | 31/12/2562    |
| 5             | SP0005      | นายสุวิทย์ คงมัน       | 645.00                | 0.00                | 30.00      | 615.00                    | พนักงาน    | 08/08/2562      | 31/12/2562    |
| 6             | SP0006      | นายสันต์ สารวิน        | 540.00                | 0.00                | 95.00      | 445.00                    | พนักงาน    | 08/08/2562      | 31/12/2562    |
| 7             | SP0007      | น.ส.อรุษา พรหมแดง      | 580.00                | 0.00                | 95.00      | 485.00                    | พนักงาน    | 08/08/2562      | 31/12/2562    |
| 8             | SP0008      | น.ส.วิลาดา อ่อนละเอียด | 525.00                | 150.00              | 130.00     | 545.00                    | พนักงาน    | 08/08/2562      | 31/12/2562    |
| 9             | SP0009      | น.ส.ปวีณา สมฤดี        | 550.00                | 10.00               | 205.00     | 355.00                    | พนักงาน    | 08/08/2562      | 31/12/2562    |
| 10            | SP0010      | น.ส.ปรีญา สง่างาม      | 540.00                | 100.00              | 145.00     | 495.00                    | พนักงาน    | 08/08/2562      | 31/12/2562    |
| รวม 10 รายการ |             |                        | 5,680.00              | 490.00              | 1,135.00   | 5,035.00                  |            |                 |               |



## ตัวอย่างรายงานสรุปค่าใช้จ่ายตามแผนก

สรุปรวม

บริษัท ตัวอย่างโปรแกรม อี-บิซิเนส พลัส จำกัด

หน้าที่ 1 / 1

## รายงานสรุปค่าใช้จ่ายตามแผนก

\*\* เงื่อนไขการแสดงผลรายงาน \*\*

ประเภทบัตร : ทั้งหมด

แผนก : ทั้งหมด

ระหว่างวันที่ 08/08/2562 ถึงวันที่ 08/08/2562

| แผนก                                 | ค่าใช้จ่ายรวมของแผนก |
|--------------------------------------|----------------------|
| แผนกขายปลีก                          | 650.00               |
| แผนกจัดซื้อ                          | 460.00               |
| แผนกซ่อมบำรุง                        | 410.00               |
| แผนกบัญชี                            | 750.00               |
| แผนกโรงงาน                           | 370.00               |
| <b>รวมค่าใช้จ่ายเป็นเงินทั้งสิ้น</b> | <b>2,640.00</b>      |



## ตัวอย่างรายงานบัตรที่อยู่ในมือพนักงาน

รุ่นโรมาน

บริษัท ตัวอย่างโปรแกรม อี-บิซิเนส พลัส จำกัด

รายงานบัตรที่อยู่ในมือพนักงาน

ณ วันที่ 08/08/2562

หน้าที่ 1 / 1

\*\* เดือนในการแสดงรายงาน \*\*

ประเภทบัตร : พนักงาน

ช่วงวันที่ขายบัตร : 07/08/2562 ถึง 08/08/2562

| ลำดับ                | รหัสบัตร | ยอดเดิมเงิน     | ยอดใช้บัตร      | ยอดเงินคงเหลือ<br>ณ ปัจจุบัน | ประเภทบัตร | ชื่อ-นามสกุล           | วันที่เดิม | วันที่ใช้ล่าสุด | วันหมดอายุ |
|----------------------|----------|-----------------|-----------------|------------------------------|------------|------------------------|------------|-----------------|------------|
| 1                    | 6201001  | 780.00          | 245.00          | 535.00                       | พนักงาน    | น.ส.แสงเดือน เตือนมา   | 08/08/2562 | 08/08/2562      | 31/12/2562 |
| 2                    | 6201002  | 700.00          | 135.00          | 565.00                       | พนักงาน    | นายฉนวนพงศ์ ชำนาญ      | 07/08/2562 | 07/08/2562      | 31/12/2562 |
| 3                    | 6201003  | 850.00          | 385.00          | 465.00                       | พนักงาน    | น.ส.พัชรินทร์ นพณี     | 08/08/2562 | 08/08/2562      | 31/12/2562 |
| 4                    | 6201004  | 700.00          | 170.00          | 530.00                       | พนักงาน    | นายสุวัฒน์ มาวิน       | 07/08/2562 | 07/08/2562      | 31/12/2562 |
| 5                    | 6201005  | 700.00          | 85.00           | 615.00                       | พนักงาน    | นายสุวิทย์ คงมัน       | 07/08/2562 | 07/08/2562      | 31/12/2562 |
| 6                    | 6201006  | 700.00          | 255.00          | 445.00                       | พนักงาน    | นายสันต์ สารวิน        | 07/08/2562 | 07/08/2562      | 31/12/2562 |
| 7                    | 6201007  | 700.00          | 215.00          | 485.00                       | พนักงาน    | น.ส.อรุษา พรหมแดง      | 07/08/2562 | 07/08/2562      | 31/12/2562 |
| 8                    | 6201008  | 850.00          | 305.00          | 545.00                       | พนักงาน    | น.ส.วิลาดา อ่อนละเอียด | 08/08/2562 | 08/08/2562      | 31/12/2562 |
| 9                    | 6201009  | 710.00          | 355.00          | 355.00                       | พนักงาน    | น.ส.ปรีชาดี สมฤดี      | 08/08/2562 | 08/08/2562      | 31/12/2562 |
| 10                   | 6201010  | 800.00          | 305.00          | 495.00                       | พนักงาน    | น.ส.ปรีชา สง่างาม      | 08/08/2562 | 08/08/2562      | 31/12/2562 |
| รวมทั้งหมด 10 รายการ |          | <b>7,490.00</b> | <b>2,455.00</b> | <b>5,035.00</b>              |            |                        |            |                 |            |



## ตัวอย่างรายงานการเติมบัตรเพิ่มจากสวัสดิการพนักงาน

รูปรวม

บริษัท ตัวอย่างโปรแกรม อี-บิซิเนส พลัส จำกัด

หน้าที่ 1 / 1

รายงานการเติมบัตรเพิ่มจากสวัสดิการพนักงาน

\*\*เงื่อนไขการแสดงรายงาน \*\*

ประเภทบัตร : ทั้งหมด

ช่วงวันที่ขายบัตร : 07/08/2562 ถึง 08/08/2562

| ลำดับ               | รหัสบัตร | รหัสพนักงาน | ชื่อ-นามสกุล           | วันที่ทำรายการ | มูลค่าเติมบัตร | ประเภทบัตร |
|---------------------|----------|-------------|------------------------|----------------|----------------|------------|
| 1                   | 5901002  | HS0002      | น.ส.ปีดา นาวี          | 08/08/2562     | 200.00         | หัวหน้า    |
| 2                   | 5901004  | HS0004      | นายนภพร สอนใจ          | 08/08/2562     | 200.00         | หัวหน้า    |
| 3                   | 5901005  | HS0005      | น.ส.ปวีณา ใจยิ่ง       | 08/08/2562     | 100.00         | หัวหน้า    |
| 4                   | 6201001  | SP0001      | น.ส.แสงเดือน เตือนมา   | 08/08/2562     | 80.00          | พนักงาน    |
| 5                   | 6201003  | SP0003      | น.ส.พัชรินทร์ นพมี     | 08/08/2562     | 150.00         | พนักงาน    |
| 6                   | 6201008  | SP0008      | น.ส.วิไลดา อ่อนละเอียด | 08/08/2562     | 150.00         | พนักงาน    |
| 7                   | 6201009  | SP0009      | น.ส.ปริชาติ สมฤดี      | 08/08/2562     | 10.00          | พนักงาน    |
| 8                   | 6201010  | SP0010      | น.ส.ปรีrna สง่างาม     | 08/08/2562     | 100.00         | พนักงาน    |
| รวมทั้งหมด 8 รายการ |          |             |                        |                | 990.00         |            |





## ตัวอย่างรายงานประวัติบัตรพนักงาน

บริษัท ตัวอย่างโปรแกรม อี-บิซิเนส พลัส จำกัด

## รายงานประวัติบัตรพนักงาน

\*\* เงื่อนไขการแสดงรายงาน \*\*

ประเภทบัตร : ทั้งหมด

แผนก : ทั้งหมด

| ลำดับ | รหัสบัตร | รหัสพนักงาน | ชื่อ - นามสกุล           | ประเภทบัตร | แผนก             |
|-------|----------|-------------|--------------------------|------------|------------------|
| 1     | 5801001  | MS0001      | น.ส.นารินทร์ เกียรตินิติ | ผู้จัดการ  | SM แผนกขายปลีก   |
| 2     | 5801002  | MS0002      | นายโยธิน จราจระ          | ผู้จัดการ  | MF แผนกโรงงาน    |
| 3     | 5801003  | MS0003      | น.ส.ยลนา ลวดี            | ผู้จัดการ  | ACC แผนกบัญชี    |
| 4     | 5801004  | MS0004      | น.ส.ธิชา บำรุง           | ผู้จัดการ  | PM แผนกจัดซื้อ   |
| 5     | 5801005  | MS0005      | นายธนน ธรรมกร            | ผู้จัดการ  | EN แผนกซ่อมบำรุง |
| 6     | 5901001  | HS0001      | นายคงเดช นพดี            | หัวหน้า    | MF แผนกโรงงาน    |
| 7     | 5901002  | HS0002      | น.ส.ปีตา นาวิ            | หัวหน้า    | ACC แผนกบัญชี    |
| 8     | 5901003  | HS0003      | น.ส.มลธา แสนดี           | หัวหน้า    | SM แผนกขายปลีก   |
| 9     | 5901004  | HS0004      | นายภพร สอนใจ             | หัวหน้า    | EN แผนกซ่อมบำรุง |
| 10    | 5901005  | HS0005      | น.ส.ปวีณา ใจยิ่ง         | หัวหน้า    | PM แผนกจัดซื้อ   |
| 11    | 6201001  | SP0001      | น.ส.แสงเดือน เตือนมา     | พนักงาน    | PM แผนกจัดซื้อ   |
| 12    | 6201002  | SP0002      | นายฉานพงศ์ ชำนาญ         | พนักงาน    | PM แผนกจัดซื้อ   |
| 13    | 6201003  | SP0003      | น.ส.พัชรินทร์ นพมี       | พนักงาน    | ACC แผนกบัญชี    |
| 14    | 6201004  | SP0004      | นายสุพัฒน์ มาวิน         | พนักงาน    | MF แผนกโรงงาน    |
| 15    | 6201005  | SP0005      | นายสุวิทย์ คงมั่น        | พนักงาน    | EN แผนกซ่อมบำรุง |
| 16    | 6201006  | SP0006      | นายสันต์ สารวิน          | พนักงาน    | EN แผนกซ่อมบำรุง |
| 17    | 6201007  | SP0007      | น.ส.อรุษา พรหมแดง        | พนักงาน    | ACC แผนกบัญชี    |
| 18    | 6201008  | SP0008      | น.ส.วิลาดา อ่อนละเอียด   | พนักงาน    | SM แผนกขายปลีก   |
| 19    | 6201009  | SP0009      | น.ส.ปริชาติ สมฤดี        | พนักงาน    | SM แผนกขายปลีก   |
| 20    | 6201010  | SP0010      | น.ส.ปวีณา ส่างาม         | พนักงาน    | MF แผนกโรงงาน    |



## ตัวอย่างรายงานจัดอันดับการใช้บัตร

รุ่นโรเรียน

บริษัท ตัวอย่างโปรแกรม อี-บิซิเนส พลัส จำกัด

หน้าที่ 1 / 1

รายงานจัดอันดับการใช้บัตร

\*\* เงื่อนไขการแสดงรายงาน \*\*

ประเภทบัตร : (001)บัตรคุณครู

วันที่ตั้งแต่ 09/08/2562 ถึง 09/08/2562

| ลำดับ | รหัสพนักงาน | ชื่อ - นามสกุล              | จำนวนครั้งที่ใช้งาน | มูลค่าที่ใช้งาน | ยอดคงเหลือบัตร ณ ปัจจุบัน | ประเภทบัตร | วันที่ใช้ล่าสุด |
|-------|-------------|-----------------------------|---------------------|-----------------|---------------------------|------------|-----------------|
| 1     | 01003       | นายกฤษณศูวรรณ ที            | 4                   | 120.00          | 158.00                    | บัตรคุณครู | 09/08/2562      |
| 2     | 04054       | นางสาวชวิศา ดีจำริญ         | 2                   | 40.00           | 50.00                     | บัตรคุณครู | 09/08/2562      |
| 3     | 03028       | นางสาวพินทุอร สิริ          | 2                   | 31.00           | 109.00                    | บัตรคุณครู | 09/08/2562      |
| 4     | 02009       | นายวรรณพงษ์ ขอกันกลาง       | 2                   | 30.00           | 100.00                    | บัตรคุณครู | 09/08/2562      |
| 5     | 03022       | นางสาวจันทร์คนธ์ ช้อยเดี่ยว | 1                   | 30.00           | 95.00                     | บัตรคุณครู | 09/08/2562      |
| 6     | 04058       | นางสาวสุนิสา ตั้งปัญญา      | 1                   | 25.00           | 90.00                     | บัตรคุณครู | 09/08/2562      |
| 7     | 04063       | นายพรพล มิ่งใจ              | 1                   | 25.00           | 55.00                     | บัตรคุณครู | 09/08/2562      |
| 8     | 03042       | นางสาว เสริมศักดิ์คางค์     | 1                   | 20.00           | 80.00                     | บัตรคุณครู | 09/08/2562      |
| 9     | 03046       | นายศุภโชค เสริมศักดิ์คางค์  | 1                   | 20.00           | 130.00                    | บัตรคุณครู | 09/08/2562      |
| 10    | 03041       | นายสุวัฒน์ รัญจวน           | 1                   | 10.00           | 163.00                    | บัตรคุณครู | 09/08/2562      |
| 11    | 01007       | นายก้องฟ้า สุวันนี          | -                   | 0.00            | 118.00                    | บัตรคุณครู |                 |
| 12    | 04060       | นายवास มาหันนะ              | -                   | 0.00            | 200.00                    | บัตรคุณครู |                 |
| รวม   |             |                             | 12 รายการ           | 16              | 351.00                    | 1,348.00   |                 |



## ตัวอย่างรายงานตรวจสอบการใช้บัตร

รุ่นโรเรียน

บริษัท ตัวอย่างโปรแกรม อี-บิซิเนส พลัส จำกัด

หน้าที่ 1 / 1

รายงานตรวจสอบการใช้บัตร

\*\* เงื่อนไขการแสดงผลรายงาน \*\*

ประเภทบัตร : (001)บัตรคุณครู

ณ วันที่ 09/08/2562

| ลำดับ         | รหัสพนักงาน | ชื่อ - นามสกุล              | ยอดคงเหลือบัตรก่อนใช้ | มูลค่าเติมบัตรในวัน | ยอดใช้บัตร | ยอดคงเหลือบัตร ณ ปัจจุบัน | ประเภทบัตร | วันที่ใช้ล่าสุด | วันที่หมดอายุ |
|---------------|-------------|-----------------------------|-----------------------|---------------------|------------|---------------------------|------------|-----------------|---------------|
| 1             | 01003       | นายกฤษณสุวรรณ ลี            | 28.00                 | 250.00              | 120.00     | 158.00                    | บัตรคุณครู | 09/08/2562      | 31/12/2562    |
| 2             | 01007       | นายก้องฟ้า สุวันนี          | 18.00                 | 100.00              | 0.00       | 118.00                    | บัตรคุณครู | 08/08/2562      | 31/12/2562    |
| 3             | 02009       | นายวรรณพงษ์ ขอกั่นกลาง      | 70.00                 | 60.00               | 30.00      | 100.00                    | บัตรคุณครู | 09/08/2562      | 31/12/2562    |
| 4             | 03022       | นางสาวจันทร์คนธ์ ชื้อเดี่ยว | 125.00                | 0.00                | 30.00      | 95.00                     | บัตรคุณครู | 09/08/2562      | 31/12/2562    |
| 5             | 03028       | นางสาวพินทุอร สิริ          | 140.00                | 0.00                | 31.00      | 109.00                    | บัตรคุณครู | 09/08/2562      | 31/12/2562    |
| 6             | 03041       | นายสุวัฒน์ รัชจวน           | 13.00                 | 160.00              | 10.00      | 163.00                    | บัตรคุณครู | 09/08/2562      | 31/12/2562    |
| 7             | 03042       | นางลัญจ ศรีมศักดิ์พงศ์      | 100.00                | 0.00                | 20.00      | 80.00                     | บัตรคุณครู | 09/08/2562      | 31/12/2562    |
| 8             | 03046       | นายสุภโชค ศรีมศักดิ์พงศ์    | 150.00                | 0.00                | 20.00      | 130.00                    | บัตรคุณครู | 09/08/2562      | 31/12/2562    |
| 9             | 04054       | นางสาวชวิศา ศิจำริญ         | 90.00                 | 0.00                | 40.00      | 50.00                     | บัตรคุณครู | 09/08/2562      | 31/12/2562    |
| 10            | 04058       | นางสาวสุนิสา ตั้งปัญญา      | 115.00                | 0.00                | 25.00      | 90.00                     | บัตรคุณครู | 09/08/2562      | 31/12/2562    |
| 11            | 04060       | นายवास มานันะ               | 200.00                | 0.00                | 0.00       | 200.00                    | บัตรคุณครู | -               | 31/12/2562    |
| 12            | 04063       | นายวรพล มิ่งใจ              | 80.00                 | 0.00                | 25.00      | 55.00                     | บัตรคุณครู | 09/08/2562      | 31/12/2562    |
| รวม 12 รายการ |             |                             | 1,129.00              | 570.00              | 351.00     | 1,348.00                  |            |                 |               |



## ตัวอย่างรายงานสรุปค่าใช้จ่ายตามแผนก

รุ่นโรงเรียน

บริษัท ตัวอย่างโปรแกรม อี-บิซิเนส พลัส จำกัด

หน้าที่ 1 / 1

## รายงานสรุปค่าใช้จ่ายตามแผนก

\*\* เงื่อนไขการแสดงผลรายงาน \*\*

ประเภทบัตร : ทั้งหมด

แผนก : ทั้งหมด

ระหว่างวันที่ 09/08/2562 ถึงวันที่ 09/08/2562

| แผนก                          | ค่าใช้จ่ายรวมของแผนก |
|-------------------------------|----------------------|
| คุณครู                        | 351.00               |
| ซ่อมบำรุง                     | 74.00                |
| ประดม.1                       | 230.00               |
| ประดม.2                       | 200.00               |
| ประดม.3                       | 206.00               |
| ประดม.4                       | 175.00               |
| ประดม.5                       | 172.00               |
| ประดม.6                       | 325.00               |
| ลูกจ้างชั่วคราว               | 522.00               |
| อาคารสถานที่                  | 108.00               |
| รวมค่าใช้จ่ายเป็นเงินทั้งสิ้น | 2,363.00             |



## ตัวอย่างรายงานบัตรที่อยู่ในมือผู้ใช้งาน

รุ่นโรงเรียน

บริษัท ตัวอย่างโปรแกรม อี-บิซิเนส พลัส จำกัด

รายงานบัตรที่อยู่ในมือผู้ใช้งาน

ณ วันที่ 27/09/2562

\*\* เงื่อนไขการแสดงผลรายงาน \*\*

ประเภทบัตร : บัตรคุณครู

ช่วงวันที่ขายบัตร : 09/08/2562 ถึง 09/08/2562

หน้าที่ 1 / 1

| ลำดับ                | รหัสบัตร | ยอดเงิน | ยอดใช้บัตร | ยอดเงินคงเหลือ<br>ณ ปัจจุบัน | ประเภทบัตร | ชื่อ-นามสกุล              | วันที่เดิม | วันที่ใช้ล่าสุด | วันหมดอายุ |
|----------------------|----------|---------|------------|------------------------------|------------|---------------------------|------------|-----------------|------------|
| 1                    | 07004427 | 250.00  | 120.00     | 158.00                       | บัตรคุณครู | นายกฤษณ สุวรรณ ลี         | 09/08/2562 | 09/08/2562      | 31/12/2562 |
| 2                    | 07004428 | 100.00  | 0.00       | 118.00                       | บัตรคุณครู | นายก้องฟ้า สุวันนี        | 09/08/2562 | 08/08/2562      | 31/12/2562 |
| 3                    | 07004429 | 60.00   | 30.00      | 100.00                       | บัตรคุณครู | นายวรรณพงษ์ ขอกลิ่นกลาง   | 09/08/2562 | 09/08/2562      | 31/12/2562 |
| 4                    | 07004430 | 0.00    | 30.00      | 95.00                        | บัตรคุณครู | นางสาวจันทร์ฉวี ช้อเดี้ยว | 08/08/2562 | 09/08/2562      | 31/12/2562 |
| 5                    | 07004431 | 0.00    | 31.00      | 109.00                       | บัตรคุณครู | นางสาวพินทุอร สีรี        | 08/08/2562 | 09/08/2562      | 31/12/2562 |
| 6                    | 07004432 | 160.00  | 10.00      | 163.00                       | บัตรคุณครู | นายสุพัฒน์ รัญจวน         | 09/08/2562 | 09/08/2562      | 31/12/2562 |
| 7                    | 07004433 | 0.00    | 20.00      | 80.00                        | บัตรคุณครู | นางลำภู เสริมศักดิ์วงศ์   | 08/08/2562 | 09/08/2562      | 31/12/2562 |
| 8                    | 07004434 | 0.00    | 20.00      | 130.00                       | บัตรคุณครู | นายศุภโชค เสริมศักดิ์วงศ์ | 08/08/2562 | 09/08/2562      | 31/12/2562 |
| 9                    | 07004435 | 0.00    | 40.00      | 50.00                        | บัตรคุณครู | นางสาววิสา ดีใจเจริญ      | 08/08/2562 | 09/08/2562      | 31/12/2562 |
| 10                   | 07004436 | 0.00    | 25.00      | 90.00                        | บัตรคุณครู | นางสาวสุนิสา ตั้งปัญญา    | 08/08/2562 | 09/08/2562      | 31/12/2562 |
| 11                   | 07004437 | 0.00    | 0.00       | 200.00                       | บัตรคุณครู | นายवास มาทันนะ            | 08/08/2562 |                 | 31/12/2562 |
| 12                   | 07004438 | 0.00    | 25.00      | 55.00                        | บัตรคุณครู | นายวรพล มิ่งใจ            | 08/08/2562 | 09/08/2562      | 31/12/2562 |
| รวมทั้งหมด 12 รายการ |          | 570.00  | 351.00     | 1,348.00                     |            |                           |            |                 |            |

พิมพ์วันที่ 27/09/2562 18:09

แม่พิมพ์รายงาน C:\Program Files (x86)\EBP\FoodCourt4.0\Cashier V4.0\FCReport\System\FC160002.rpt





## ตัวอย่างรายงานประวัติบัตร

รุ่นโรงเรียน

บริษัท ตัวอย่างโปรแกรม อี-บิซิเนส พลัส จำกัด

หน้าที่ 1 / 1

## รายงานประวัติบัตรพนักงาน

\*\*เงื่อนไขการแสดงรายงาน \*\*

ประเภทบัตร : (003)บัตรนักเรียน

แผนก : P4

| ลำดับ | รหัสบัตร | รหัสพนักงาน | ชื่อ - นามสกุล                 | ประเภทบัตร   | แผนก       |
|-------|----------|-------------|--------------------------------|--------------|------------|
| 1     | 07004397 | 42401       | เด็กชายสรชัย อินทรสมพงศ์       | บัตรนักเรียน | P4 ประถม.4 |
| 2     | 07004398 | 42402       | เด็กชายคุณภักดิ์ เจดีย์        | บัตรนักเรียน | P4 ประถม.4 |
| 3     | 07004399 | 42403       | เด็กชายพิสิฐ น้าพาเจริญ        | บัตรนักเรียน | P4 ประถม.4 |
| 4     | 07004400 | 42404       | เด็กชายอาทร แซ่อึ้ง            | บัตรนักเรียน | P4 ประถม.4 |
| 5     | 07004401 | 42405       | เด็กชายธนภัทร เชี่ยวชาญอาชีวะ  | บัตรนักเรียน | P4 ประถม.4 |
| 6     | 07004402 | 42406       | เด็กหญิงพรหมพร เฟิงศรี         | บัตรนักเรียน | P4 ประถม.4 |
| 7     | 07004403 | 42407       | เด็กชายธนาภพ แซ่ซ้อ            | บัตรนักเรียน | P4 ประถม.4 |
| 8     | 07004404 | 42408       | เด็กหญิงขวัญหทัย แห่งศรีสุวรรณ | บัตรนักเรียน | P4 ประถม.4 |
| 9     | 07004405 | 42409       | เด็กหญิงกมลนภัส จันทรวงศ์สกุล  | บัตรนักเรียน | P4 ประถม.4 |
| 10    | 07004406 | 42410       | เด็กหญิงอรดา หินทอง            | บัตรนักเรียน | P4 ประถม.4 |





## ตัวอย่างการแจ้งเตือนทาง Smart Phone เพื่อเจ้าของศูนย์อาหาร

บริการจาก Bplus Food Court  
(App: Bplus 3-Office web: Bplus 3-Office.com TH Contact: IT)

แจ้งรายละเอียดการขายประจำวัน  
 -----  
 ยอดขายวันที่ : 24/09/2562  
 เวลาเปิดแรก : 09:16 ปิดสุดท้าย : 09:16  
 ร้าน 0001 ร้านอาหารตามสั่ง  
 ยอดขายสุทธิ : 65.00 บาท  
 เทียบยอดรวมร้อยละ : 100.00 บาท

ร้าน 0002 ร้านก๋วยเตี๋ยว  
 ยอดขายสุทธิ : 0.00 บาท  
 เทียบยอดรวมร้อยละ : 0.00 บาท

ร้าน 0003 ร้านน้ำแข็ง  
 ยอดขายสุทธิ : 0.00 บาท  
 เทียบยอดรวมร้อยละ : 0.00 บาท

ร้าน 0004 ร้านขนมหวานเจี๊ยบ  
 ยอดขายสุทธิ : 0.00 บาท  
 เทียบยอดรวมร้อยละ : 0.00 บาท

ร้าน 0005 ร้านข้าวมันไก่  
 ยอดขายสุทธิ : 0.00 บาท  
 เทียบยอดรวมร้อยละ : 0.00 บาท

ร้าน 0006 มินิมาร์ท  
 ยอดขายสุทธิ : 0.00 บาท  
 เทียบยอดรวมร้อยละ : 0.00 บาท

รวมทั้งสิ้น : 65.00 บาท  
 สินค้าไม่มีภพ. : 0.00 บาท  
 สินค้ามีภพ. : 60.75 บาท  
 ภพ. : 4.25 บาท

รายละเอียดยอดขายตามประเภทบัตร  
 บัตรทั่วไป  
 130.00 บาท GP 10.00 รวม 13.00 บาท  
 รวมทั้งสิ้น : 13.00 บาท

สรุปยอดขาย  
 ยอดขายปกติ : 175.00 บาท  
 ยอดขายโปรโมชั่น : 0.00 บาท  
 รวม : 175.00 บาท

บริการจาก Bplus Food Court  
(App: Bplus 3-Office web: Bplus 3-Office.com TH Contact: IT)

ยอดรวมรวมร้อยละ : 0.00 บาท

ร้าน 0005 ร้านข้าวมันไก่  
 ยอดขายสุทธิ : 0.00 บาท  
 เทียบยอดรวมร้อยละ : 0.00 บาท

ร้าน 0006 มินิมาร์ท  
 ยอดขายสุทธิ : 0.00 บาท  
 เทียบยอดรวมร้อยละ : 0.00 บาท

รวมทั้งสิ้น : 175.00 บาท  
 สินค้าไม่มีภพ. : 0.00 บาท  
 สินค้ามีภพ. : 163.56 บาท  
 ภพ. : 11.44 บาท

รายละเอียดยอดขายตามประเภทบัตร  
 บัตรทั่วไป  
 130.00 บาท GP 10.00 รวม 13.00 บาท  
 รวมทั้งสิ้น : 13.00 บาท

สรุปยอดขาย  
 ยอดขายปกติ : 175.00 บาท  
 ยอดขายโปรโมชั่น : 0.00 บาท  
 รวม : 175.00 บาท

ยอดขายตามเวลาในวัน  
 -----  
 ยอดขายวันที่ : 24/09/2562  
 เวลาเปิดแรก : 09:16 ปิดสุดท้าย : 09:16  
 09:00 - 09:59 = 65.00 บาท

รวมวันที่ 24/09/2562  
 : 65.00 บาท

บริการจาก Bplus Food Court  
(App: Bplus 3-Office web: Bplus 3-Office.com TH Contact: IT)

แจ้งรายละเอียดการขายประจำสัปดาห์  
 -----  
 ยอดขายตั้งแต่วันที่ : 18/09/2562 ถึง 24/09/2562  
 ร้าน 0001 ร้านอาหารตามสั่ง  
 ยอดขายสุทธิ : 130.00 บาท  
 เทียบยอดรวมร้อยละ : 74.29 บาท

ร้าน 0002 ร้านก๋วยเตี๋ยว  
 ยอดขายสุทธิ : 0.00 บาท  
 เทียบยอดรวมร้อยละ : 0.00 บาท

ร้าน 0003 ร้านน้ำแข็ง  
 ยอดขายสุทธิ : 45.00 บาท  
 เทียบยอดรวมร้อยละ : 25.71 บาท

ร้าน 0004 ร้านขนมหวานเจี๊ยบ  
 ยอดขายสุทธิ : 0.00 บาท  
 เทียบยอดรวมร้อยละ : 0.00 บาท

ร้าน 0005 ร้านข้าวมันไก่  
 ยอดขายสุทธิ : 0.00 บาท  
 เทียบยอดรวมร้อยละ : 0.00 บาท

ร้าน 0006 มินิมาร์ท  
 ยอดขายสุทธิ : 0.00 บาท  
 เทียบยอดรวมร้อยละ : 0.00 บาท

รวมทั้งสิ้น : 175.00 บาท  
 สินค้าไม่มีภพ. : 0.00 บาท  
 สินค้ามีภพ. : 163.56 บาท  
 ภพ. : 11.44 บาท

รายละเอียดยอดขายตามประเภทบัตร  
 บัตรทั่วไป  
 130.00 บาท GP 10.00 รวม 13.00 บาท  
 รวมทั้งสิ้น : 13.00 บาท

บริการจาก Bplus Food Court  
(App: Bplus 3-Office web: Bplus 3-Office.com TH Contact: IT)

บัตรทั่วไป  
 760.00 บาท GP 10.00 รวม 76.00 บาท  
 บัตรภายใน  
 1,365.00 บาท GP 5.00 รวม 67.75 บาท  
 รวมทั้งสิ้น : 143.75 บาท

สรุปยอดขาย  
 ยอดขายปกติ : 1,980.00 บาท  
 ยอดขายโปรโมชั่น : 225.00 บาท  
 รวม : 2,205.00 บาท

ยอดขายตามเวลาในสัปดาห์  
 -----  
 ยอดขายตั้งแต่วันที่ : 18/09/2562 ถึง 24/09/2562  
 09:00 - 09:59 = 175.00 บาท

รวม : 175.00 บาท

สรุปยอดขายตามวันในสัปดาห์  
 -----  
 ยอดขายตั้งแต่วันที่ : 18/09/2562 ถึง 24/09/2562

| จำนวนวัน     | ยอดสุทธิ |
|--------------|----------|
| พ. 18/09/62  | 0 0.00   |
| พ. 19/09/62  | 0 0.00   |
| ศ. 20/09/62  | 0 0.00   |
| อ. 21/09/62  | 0 0.00   |
| อา. 22/09/62 | 0 0.00   |
| จ. 23/09/62  | 2 110.00 |
| อ. 24/09/62  | 1 65.00  |

รวม 3 175.00





# ตัวอย่างการแจ้งเตือนทาง Smart Phone เพื่อเจ้าของศูนย์อาหาร

บริการจาก Bplus Food Court  
Unit: 4010 & 4011 & 4012 & 4013 & 4014 & 4015 & 4016 & 4017 & 4018 & 4019 & 4020 & 4021 & 4022 & 4023 & 4024 & 4025 & 4026 & 4027 & 4028 & 4029 & 4030

**แจ้งรายละเอียดการขายประจำเดือน**  
 ยอดขายเดือน : 08/2562  
 ร้าน 0001 ร้านอาหารสามสิ่ง  
 ยอดขายสุทธิ : 1,845.00 บาท  
 เทียบยอดรวมร้อยละ : 83.67 บาท

ร้าน 0002 ร้านก๋วยเตี๋ยว  
 ยอดขายสุทธิ : 30.00 บาท  
 เทียบยอดรวมร้อยละ : 1.36 บาท

ร้าน 0003 ร้านน้ำแข็ง  
 ยอดขายสุทธิ : 90.00 บาท  
 เทียบยอดรวมร้อยละ : 4.08 บาท

ร้าน 0004 ร้านขนมหวานเจี๊ยบ  
 ยอดขายสุทธิ : 95.00 บาท  
 เทียบยอดรวมร้อยละ : 4.31 บาท

ร้าน 0005 ร้านข้าวมันไก่  
 ยอดขายสุทธิ : 145.00 บาท  
 เทียบยอดรวมร้อยละ : 6.58 บาท

ร้าน 0006 มิ้นมาร์ท  
 ยอดขายสุทธิ : 0.00 บาท  
 เทียบยอดรวมร้อยละ : 0.00 บาท

รวมทั้งสิ้น : 2,205.00 บาท  
 สินค้าไม่มีภพ. : 0.00 บาท  
 สินค้ามีภพ. : 2,060.83 บาท  
 ภพ. : 144.17 บาท

รายละเอียดยอดขายตามประเภทบัตร  
 บัตรทั่วไป  
 760.00 บาท GP 10.00 รวม 76.00 บาท  
 บัตรภายใน  
 1,355.00 บาท GP 5.00 รวม 67.75 บาท

บริการจาก Bplus Food Court  
Unit: 4010 & 4011 & 4012 & 4013 & 4014 & 4015 & 4016 & 4017 & 4018 & 4019 & 4020 & 4021 & 4022 & 4023 & 4024 & 4025 & 4026 & 4027 & 4028 & 4029 & 4030

**สรุปยอดขายรายวันในเดือน**  
 ยอดขายเดือน : 08/2562

| จำนวนบิล    | ยอดสุทธิ           |
|-------------|--------------------|
| พ.01/08/62  | 0 0.00             |
| ศ. 02/08/62 | 0 0.00             |
| ส. 03/08/62 | 0 0.00             |
| อา.04/08/62 | 0 0.00             |
| จ. 05/08/62 | 0 0.00             |
| อ. 06/08/62 | 0 0.00             |
| พ. 07/08/62 | 0 0.00             |
| พ.08/08/62  | 0 0.00             |
| ศ. 09/08/62 | 36 1,200.00        |
| ส. 10/08/62 | 0 0.00             |
| อา.11/08/62 | 0 0.00             |
| จ. 12/08/62 | 0 0.00             |
| อ. 13/08/62 | 0 0.00             |
| พ. 14/08/62 | 1 30.00            |
| พ.15/08/62  | 2 135.00           |
| ศ. 16/08/62 | 0 0.00             |
| ส. 17/08/62 | 0 0.00             |
| อา.18/08/62 | 0 0.00             |
| จ. 19/08/62 | 4 195.00           |
| อ. 20/08/62 | 0 0.00             |
| พ. 21/08/62 | 0 0.00             |
| พ.22/08/62  | 0 0.00             |
| ศ. 23/08/62 | 0 0.00             |
| ส. 24/08/62 | 0 0.00             |
| อา.25/08/62 | 0 0.00             |
| จ. 26/08/62 | 0 0.00             |
| อ. 27/08/62 | 11 585.00          |
| พ. 28/08/62 | 1 60.00            |
| พ.29/08/62  | 0 0.00             |
| ศ. 30/08/62 | 0 0.00             |
| ส. 31/08/62 | 0 0.00             |
| <b>รวม</b>  | <b>55 2,205.00</b> |

บริการจาก Bplus Food Court  
Unit: 4010 & 4011 & 4012 & 4013 & 4014 & 4015 & 4016 & 4017 & 4018 & 4019 & 4020 & 4021 & 4022 & 4023 & 4024 & 4025 & 4026 & 4027 & 4028 & 4029 & 4030

**ยอดขายตามเวลาในเดือน**  
 ยอดขายเดือน : 08/2562

|                 |            |
|-----------------|------------|
| 09:00 - 09:59 = | 190.00 บาท |
| 10:00 - 10:59 = | 180.00 บาท |
| 11:00 - 11:59 = | 300.00 บาท |
| 12:00 - 12:59 = | 0.00 บาท   |
| 13:00 - 13:59 = | 190.00 บาท |
| 14:00 - 14:59 = | 410.00 บาท |
| 15:00 - 15:59 = | 125.00 บาท |
| 16:00 - 16:59 = | 645.00 บาท |
| 17:00 - 17:59 = | 165.00 บาท |

รวมเดือน 08/2562 : 2,205.00 บาท

**สรุปยอดขายรายวันในเดือน**  
 ยอดขายเดือน : 08/2562

| จำนวนบิล    | ยอดสุทธิ    |
|-------------|-------------|
| พ.01/08/62  | 0 0.00      |
| ศ. 02/08/62 | 0 0.00      |
| ส. 03/08/62 | 0 0.00      |
| อา.04/08/62 | 0 0.00      |
| จ. 05/08/62 | 0 0.00      |
| อ. 06/08/62 | 0 0.00      |
| พ. 07/08/62 | 0 0.00      |
| พ.08/08/62  | 0 0.00      |
| ศ. 09/08/62 | 36 1,200.00 |
| ส. 10/08/62 | 0 0.00      |
| อา.11/08/62 | 0 0.00      |
| จ. 12/08/62 | 0 0.00      |
| อ. 13/08/62 | 0 0.00      |
| พ. 14/08/62 | 1 30.00     |



# ตัวอย่างการแจ้งเตือนทาง Smart Phone เพื่อเจ้าของร้านค้า

**บริการจาก Bplus Food Court**  
บริการจาก B Plus Food Court (Business Plus Contact) (1)

รวมวันที่ 24/09/2562  
: 65.00 บาท

**แจ้งรายละเอียดการขายประจำวัน**  
 ชื่อร้าน : ร้านอาหารตามสั่ง  
 ยอดขายวันที่ : 24/09/2562  
 เวลาเปิดแรก : 09:16 สิ้นท้าย : 09:16  
 จำนวนบิลทั้งหมด : 1  
 จำนวนบิลขาย : 1  
 จำนวนบิลยกเลิก : 0  
 ยอดขายก่อนลด : 65.00 บาท  
 ส่วนลด : 0.00 บาท  
 ยอดขายสุทธิ : 65.00 บาท  
 สินค้าไม่มีภ. : 0.00 บาท  
 สินค้ามีภ. : 60.75 บาท  
 ภ. : 4.25 บาท  
 ยอดขายยกเลิกบิลขาย : 0.00 บาท  
 ยอดขายปกติ : 65.00 บาท  
 ยอดขายโปรโมชั่น : 0.00 บาท

**รายละเอียดยอดขายตามประเภทบัตร**  
 บัตรทั่วไป  
 65.00 บาท GP 10.00 รวม 6.50 บาท  
 รวมทั้งสิ้น : 6.50 บาท

**รายการอาหาร**  
 ข้าวผัดทะเล 1@35.00 = 35.00 บาท  
 ข้าวราดผัดหมู 1@30.00 = 30.00 บาท  
 รวม : 65.00 บาท  
 ส่วนลดโปรโมชั่น : 0.00 บาท  
 ยอดขายสุทธิ : 65.00 บาท

**บริการจาก Bplus Food Court**  
บริการจาก B Plus Food Court (Business Plus Contact) (1)

จำนวนบิลยกเลิก : 1  
 ยอดขายก่อนลด : 130.00 บาท  
 ส่วนลด : 0.00 บาท  
 ยอดขายสุทธิ : 130.00 บาท  
 สินค้าไม่มีภ. : 0.00 บาท  
 สินค้ามีภ. : 121.50 บาท  
 ภ. : 8.50 บาท  
 ยอดขายยกเลิกบิลขาย : 65.00 บาท  
 ยอดขายปกติ : 130.00 บาท  
 ยอดขายโปรโมชั่น : 0.00 บาท

**รายละเอียดยอดขายตามประเภทบัตร**  
 บัตรทั่วไป  
 130.00 บาท GP 10.00 รวม 13.00 บาท  
 รวมทั้งสิ้น : 13.00 บาท

**รายการอาหาร**  
 ข้าวผัดทะเล 1@35.00 = 35.00 บาท  
 ส้มตำรวมมิตร 1@35.00 = 35.00 บาท  
 ข้าวผัดหมู 1@30.00 = 30.00 บาท  
 ข้าวราดผัดหมู 1@30.00 = 30.00 บาท  
 รวม : 130.00 บาท  
 ส่วนลดโปรโมชั่น : 0.00 บาท  
 ยอดขายสุทธิ : 130.00 บาท

**ยอดขายตามเวลาในวัน**  
 ชื่อร้าน : ร้านอาหารตามสั่ง  
 ยอดขายวันที่ : 24/09/2562  
 เวลาเปิดแรก : 09:16 สิ้นท้าย : 09:16  
 09:00 - 09:59 = 65.00 บาท

รวมวันที่ 24/09/2562  
: 65.00 บาท

**บริการจาก Bplus Food Court**  
บริการจาก B Plus Food Court (Business Plus Contact) (1)

ล. 24/09/62 1 65.00  
**รวม 2 130.00**

**แจ้งรายละเอียดการขายประจำสัปดาห์**  
 ชื่อร้าน : ร้านอาหารตามสั่ง  
 ยอดขายตั้งแต่วันที่ : 18/09/2562 ถึง 24/09/2562  
 จำนวนบิลทั้งหมด : 3  
 จำนวนบิลขาย : 2  
 จำนวนบิลยกเลิก : 1  
 ยอดขายก่อนลด : 130.00 บาท  
 ส่วนลด : 0.00 บาท  
 ยอดขายสุทธิ : 130.00 บาท  
 สินค้าไม่มีภ. : 0.00 บาท  
 สินค้ามีภ. : 121.50 บาท  
 ภ. : 8.50 บาท  
 ยอดขายยกเลิกบิลขาย : 65.00 บาท  
 ยอดขายปกติ : 130.00 บาท  
 ยอดขายโปรโมชั่น : 0.00 บาท

**รายละเอียดยอดขายตามประเภทบัตร**  
 บัตรทั่วไป  
 130.00 บาท GP 10.00 รวม 13.00 บาท  
 รวมทั้งสิ้น : 13.00 บาท

**รายการอาหาร**  
 ข้าวผัดทะเล 1@35.00 = 35.00 บาท  
 ส้มตำรวมมิตร 1@35.00 = 35.00 บาท  
 ข้าวผัดหมู 1@30.00 = 30.00 บาท  
 ข้าวราดผัดหมู 1@30.00 = 30.00 บาท  
 รวม : 130.00 บาท  
 ส่วนลดโปรโมชั่น : 0.00 บาท  
 ยอดขายสุทธิ : 130.00 บาท

**บริการจาก Bplus Food Court**  
บริการจาก B Plus Food Court (Business Plus Contact) (1)

ข้าวราดผัดหมู 2@30.00 = 60.00 บาท  
 ข้าวราดไก่กระเทียม 2@30.00 = 60.00 บาท  
 ข้าวผัดส้มตำทะเล 1@35.00 = 35.00 บาท  
 ไข่เจียว-ไข่ดาว 3@10.00 = 30.00 บาท  
 ข้าวเปล่า 2@10.00 = 20.00 บาท  
 พิเศษ 1@5.00 = 5.00 บาท  
 รวม : 1,855.00 บาท  
 ส่วนลดโปรโมชั่น : 10.00 บาท  
 ยอดขายสุทธิ : 1,845.00 บาท

**ยอดขายตามเวลาในสัปดาห์**  
 ชื่อร้าน : ร้านอาหารตามสั่ง  
 ยอดขายตั้งแต่วันที่ : 18/09/2562 ถึง 24/09/2562  
 09:00 - 09:59 = 130.00 บาท

รวม : 130.00 บาท

**สรุปยอดขายตามวันในสัปดาห์**  
 ชื่อร้าน : ร้านอาหารตามสั่ง  
 ยอดขายตั้งแต่วันที่ : 18/09/2562 ถึง 24/09/2562

| จำนวนบิล     | ยอดสุทธิ        |
|--------------|-----------------|
| พ. 18/09/62  | 0 0.00          |
| พ. 19/09/62  | 0 0.00          |
| ศ. 20/09/62  | 0 0.00          |
| ส. 21/09/62  | 0 0.00          |
| อา. 22/09/62 | 0 0.00          |
| จ. 23/09/62  | 1 65.00         |
| อ. 24/09/62  | 1 65.00         |
| <b>รวม</b>   | <b>2 130.00</b> |







## ตัวอย่างการแจ้งเตือนทาง Smart Phone เพื่อเจ้าของร้านค้า

บริการจาก Bplus Food Court  
Unit: Food Court 3 (Blue Hill Park) #17166666666666666666 (1)

**แจ้งรายละเอียดการขายประจำเดือน**

ชื่อร้าน : ร้านอาหารตามสั่ง  
ยอดขายเดือน : 08/2562  
จำนวนบิลทั้งหมด : 48  
จำนวนบิลขาย : 48  
จำนวนบิลยกเลิก : 0  
ยอดขายเงินสด : 1,855.00 บาท  
ส่วนลด : 10.00 บาท  
ยอดขายสุทธิ : 1,845.00 บาท  
สินค้าไม่มีภพ. : 0.00 บาท  
สินค้ามีภพ. : 1,724.38 บาท  
ภพ. : 120.62 บาท  
ยอดขายยกเลิกบิลขาย : 0.00 บาท  
ยอดขายปกติ : 1,720.00 บาท  
ยอดขายโปรโมชั่น : 125.00 บาท

รายละเอียดยอดขายตามประเภทบัตร

บัตรทั่วไป  
585.00 บาท GP 10.00 รวม 58.50 บาท  
บัตรภายใน  
1,260.00 บาท GP 5.00 รวม 63.00 บาท  
รวมทั้งสิ้น : 121.50 บาท

รายการอาหาร

ข้าวราดผัดกระเพราไก่ 16@30.00 = 480.00 บาท  
ต้มยำรวมมิตร 9@35.00 = 315.00 บาท  
ข้าวผัดทะเล 8@35.00 = 280.00 บาท  
ข้าวผัดหมู 9@30.00 = 270.00 บาท  
ข้าวราดผัดกระเพราหมู 5@30.00 = 150.00 บาท  
ข้าวราดผัดผัก 5@30.00 = 150.00 บาท  
ข้าวราดหมูกระเทียม 2@30.00 = 60.00 บาท  
ข้าวราดไก่กระเทียม 2@30.00 = 60.00 บาท  
ข้าวผัดต้มยำทะเล 1@35.00 = 35.00 บาท  
ไข่เจียว-ไข่ดาว 3@10.00 = 30.00 บาท  
ข้าวเปล่า 2@10.00 = 20.00 บาท

บริการจาก Bplus Food Court  
Unit: Food Court 3 (Blue Hill Park) #17166666666666666666 (1)

**สรุปยอดขายรายวันในเดือน**

ชื่อร้าน : ร้านอาหารตามสั่ง  
ยอดขายเดือน : 08/2562

| จำนวนบิล    | ยอดขายสุทธิ |
|-------------|-------------|
| พ.01/08/62  | 0 0.00      |
| พ. 02/08/62 | 0 0.00      |
| ส. 03/08/62 | 0 0.00      |
| อา.04/08/62 | 0 0.00      |
| จ. 05/08/62 | 0 0.00      |
| อ. 06/08/62 | 0 0.00      |
| พ. 07/08/62 | 0 0.00      |
| พ.08/08/62  | 0 0.00      |
| พ. 09/08/62 | 36 1,200.00 |
| ส. 10/08/62 | 0 0.00      |
| อา.11/08/62 | 0 0.00      |
| จ. 12/08/62 | 0 0.00      |
| อ. 13/08/62 | 0 0.00      |
| พ. 14/08/62 | 0 0.00      |
| พ.15/08/62  | 0 0.00      |
| พ. 16/08/62 | 0 0.00      |
| ส. 17/08/62 | 0 0.00      |
| อา.18/08/62 | 0 0.00      |
| จ. 19/08/62 | 0 0.00      |
| อ. 20/08/62 | 0 0.00      |
| พ. 21/08/62 | 0 0.00      |
| พ.22/08/62  | 0 0.00      |
| พ. 23/08/62 | 0 0.00      |
| ส. 24/08/62 | 0 0.00      |
| อา.25/08/62 | 0 0.00      |
| จ. 26/08/62 | 0 0.00      |
| อ. 27/08/62 | 11 585.00   |
| พ. 28/08/62 | 1 60.00     |
| พ.29/08/62  | 0 0.00      |
| พ. 30/08/62 | 0 0.00      |
| ส. 31/08/62 | 0 0.00      |

บริการจาก Bplus Food Court  
Unit: Food Court 3 (Blue Hill Park) #17166666666666666666 (1)

รายละเอียดยอดขายตามประเภทบัตร

บัตรทั่วไป  
65.00 บาท GP 10.00 รวม 6.50 บาท  
รวมทั้งสิ้น : 6.50 บาท

สรุปยอดขาย

ยอดขายปกติ : 65.00 บาท  
ยอดขายโปรโมชั่น : 0.00 บาท  
รวม : 65.00 บาท

**ยอดขายตามเวลาในเดือน**

ชื่อร้าน : ร้านอาหารตามสั่ง  
ยอดขายเดือน : 08/2562

|               |              |
|---------------|--------------|
| 09:00 - 09:59 | = 130.00 บาท |
| 10:00 - 10:59 | = 130.00 บาท |
| 11:00 - 11:59 | = 255.00 บาท |
| 12:00 - 12:59 | = 0.00 บาท   |
| 13:00 - 13:59 | = 90.00 บาท  |
| 14:00 - 14:59 | = 410.00 บาท |
| 15:00 - 15:59 | = 125.00 บาท |
| 16:00 - 16:59 | = 615.00 บาท |
| 17:00 - 17:59 | = 90.00 บาท  |

รวมเดือน 08/2562 : 1,845.00 บาท

**สรุปยอดขายรายวันในเดือน**

ชื่อร้าน : ร้านอาหารตามสั่ง  
ยอดขายเดือน : 08/2562

| จำนวนบิล   | ยอดขายสุทธิ |
|------------|-------------|
| พ.01/08/62 | 0 0.00      |





## ตัวอย่างสลิป ใบกำกับภาษีอย่างย่อ และใบรับเงิน

บริษัท ตัวอย่าง อี-บิซิเนส พลัส จำกัด  
11-14 ซ.บรมราชชนนี 39 ก.บรมราชชนนี  
แขวงตลิ่งชัน เขตตลิ่งชัน  
กรุงเทพฯ 10170  
ID:11111111111111  
REG:E022019072151  
ใบกำกับภาษีอย่างย่อ

ราคารวมภาษีมูลค่าเพิ่มแล้ว #ยกเว้น  
ร้านอาหาร:ร้านก๋วยเตี๋ยว

| รายการ                 | จำนวน | ยอดรวม   |
|------------------------|-------|----------|
| ก๋วยเตี๋ยวเรือ         | 1     | 30.00    |
| ก๋วยเตี๋ยวผอง          | 2     | 60.00    |
| ยอดรวมก่อนลด           |       | 90.00    |
| ส่วนลด                 |       | 0.00     |
| ยอดสุทธิ               |       | 90.00    |
| สินค้าไม่มีภพ.         |       | 0.00     |
| สินค้ามีภพ.            |       | 84.11    |
| ภพ.                    |       | 5.89     |
| มูลค่าบัตรเครดิต       |       |          |
| หมายเลขบัตร: 000148577 |       | 1,430.00 |
| 000200082019070040     |       |          |
| 09/07/2019 13:16       |       |          |

บริษัท ตัวอย่าง อี-บิซิเนส พลัส จำกัด  
11-14 ซ.บรมราชชนนี 39 ก.บรมราชชนนี  
แขวงตลิ่งชัน เขตตลิ่งชัน  
กรุงเทพฯ 10170  
ID:11111111111111  
REG:E022019072151  
ใบกำกับภาษีอย่างย่อ

ราคารวมภาษีมูลค่าเพิ่มแล้ว #ยกเว้น  
ร้านอาหาร:ร้านก๋วยเตี๋ยว

| รายการ                 | จำนวน    | ยอดรวม   |
|------------------------|----------|----------|
| ก๋วยเตี๋ยวเรือ         | 1        | 30.00    |
| ก๋วยเตี๋ยวผอง          | 1        | 30.00    |
| ยอดรวมก่อนลด           |          | 60.00    |
| ส่วนลด                 |          | 0.00     |
| ยอดสุทธิ               |          | 60.00    |
| สินค้าไม่มีภพ.         |          | 0.00     |
| สินค้ามีภพ.            |          | 56.07    |
| ภพ.                    |          | 3.93     |
| มูลค่าบัตรเครดิต       |          |          |
| มูลค่าคงเหลือ          | ใช้ใบนี้ | สุทธิ    |
| 1,240.00               | 60.00    | 1,180.00 |
| หมายเลขบัตร: 000148577 |          |          |
| 000200082019070065     |          |          |
| 09/07/2019 17:49       |          |          |

บริษัท ตัวอย่าง อี-บิซิเนส พลัส จำกัด  
ใบรับเงิน

ร้านอาหาร:ร้านก๋วยเตี๋ยว

| รายการ                 | จำนวน | ยอดรวม    |
|------------------------|-------|-----------|
| ต้มยำพิเศษ             | 1     | 100.00    |
| ต้มยำพิเศษ             | 1     | 100.00    |
| ยอดรวมก่อนลด           |       | 200.00    |
| ส่วนลด                 |       | 0.00      |
| ยอดสุทธิ               |       | 200.00    |
| มูลค่าบัตรเครดิต       |       |           |
| หมายเลขบัตร: 000668336 |       | 19,989.00 |
| 000200082019070061     |       |           |
| 09/07/2019 17:34       |       |           |

บริษัท ตัวอย่าง อี-บิซิเนส พลัส จำกัด  
ใบรับเงิน

ร้านอาหาร:ร้านก๋วยเตี๋ยว

| รายการ                 | จำนวน    | ยอดรวม |
|------------------------|----------|--------|
| ข้าวเปล่า              | 1        | 10.00  |
| แกงเลียงต้ม            | 1        | 5.00   |
| ยอดรวมก่อนลด           |          | 15.00  |
| ส่วนลด                 |          | 0.00   |
| ยอดสุทธิ               |          | 15.00  |
| มูลค่าบัตรเครดิต       |          |        |
| มูลค่าคงเหลือ          | ใช้ใบนี้ | สุทธิ  |
| 509.00                 | 15.00    | 494.00 |
| หมายเลขบัตร: 000668336 |          |        |
| 000200082019070047     |          |        |
| 09/07/2019 13:35       |          |        |





## ตัวอย่างสรุปยอดขายของร้านที่จุด PAYPOINT

รายงานสรุปยอดขายรายวัน

VENDOR NAME : ร้านชมความเจียบ  
DATE : 19/06/2562 15:34

|                                  |                    |
|----------------------------------|--------------------|
| บิลแรก                           | 000100042019060001 |
| บิลสุดท้าย                       | 000300042019060001 |
| จำนวนบิลทั้งหมด                  | 24                 |
| จำนวนบิลขาย                      | 22                 |
| จำนวนบิลยกเลิก                   | 2                  |
| ยอดขายสุทธิ                      | 735.00             |
| ยอดยกเล็กบิลขาย                  | 120.00             |
| รวม                              | 855.00             |
| ยอดขายก่อนลด                     | 735.00             |
| ส่วนลด                           | 0.00               |
| ยอดขายหลังลด                     | 735.00             |
| จำนวนบัตรที่ร้านค้าตามประเภทบัตร |                    |
| บัตรภายใน                        | 1                  |

สรุปยอดขายสินค้า

VENDOR NAME : ร้านชมความเจียบ  
DATE : 19/06/2562 15:33

|                               |         |          |        |
|-------------------------------|---------|----------|--------|
| ยอดขายก่อนลด                  | 735.00  |          |        |
| ส่วนลด                        | 0.00    |          |        |
| ยอดขายหลังลด                  | 735.00  |          |        |
| รายละเอียดยอดขายตามประเภทบัตร |         |          |        |
| บัตรทั่วไป                    | 505.00  |          |        |
| บัตรภายใน                     | 135.00  |          |        |
| บัตรส่วนลด                    | 95.00   |          |        |
| รายการอาหาร                   | ส่วนลด  | ยอดสุทธิ |        |
| แพะก้วยนมสด                   | 6925.00 | 0.00     | 150.00 |
| เต้าหูนมสด                    | 7920.00 | 0.00     | 140.00 |
| บัวลอยไข่                     | 6920.00 | 0.00     | 120.00 |
| เต้าหูนมรสสด                  | 4925.00 | 0.00     | 100.00 |
| เต้าส่วน                      | 6915.00 | 0.00     | 90.00  |
| บัวลอย                        | 5915.00 | 0.00     | 75.00  |
| เจาก้วยนมสด                   | 3920.00 | 0.00     | 60.00  |



# Bplus Food Court Tablet Android

**Pay Point (จุดรับชำระ)**



## Bplus Food Court Terminal

POS Terminal CODESOFT TCP-A9210 # 1

### Product Details

**CPU:** ARM Cortex-A53 64 bit, 8 core+ Multi core 2GB  
**Memory:** 8 GB  
**OS:** Android 6.0  
**Display:** 11.6 inch Multi touch capacitive screen (1920 x 1080 Pixel)  
**Port:** Serial 1, USB 2.0x2, OTG micro USB 2.0x1, LAN 10/100, \ Cash Drawer RJ 11 (12V)  
**Printer:** 58mm thermal printer, 90mm/s print speed  
**Scanner:** No.  
**Wifi:** Support 802.11 b/g/n wireless protocol  
**Bluetooth:** BT 4.0  
**LAN:** 10/100/1000  
**Display:** External power adapter, 12V  
**Dimension:** 265X220X323 (mm)  
**Weight:** 15KG  
**Customer Display:** \*\* No \*\*  
**Warranty:** 1 Y.Carry-in, Accessory 6 Month



## Bplus Food Court Terminal

POS Terminal CODESOFT TCP-A9210-E # 2

### Product Details

**CPU:** ARM Cortex-A53 64 bit, 8 core+ Multi core 2GB  
**Memory:** 8 GB  
**OS:** Android 6.0  
**Display:** 11.6 inch Multi touch capacitive screen (1920 x 1080 Pixel)  
**Customer display (จอ 2)** 4.3" LED digital 1Line 8 digit  
**Port:** Serial 1, USB 2.0x2, OTG micro USB 2.0x1, LAN 10/100, Cash Drawer RJ 11 (12V)  
**Printer:** 58mm thermal printer, 90mm/s print speed  
**Scanner:** No.  
**Wifi:** Support 802.11 b/g/n wireless protocol  
**Bluetooth:** BT 4.0  
**LAN:** 10/100/1000  
**Display:** External power adapter, 12V  
**Dimension:** 265X220X323 (mm)  
**Weight:** 15KG  
**Warranty:** 1 Y.Carry-in, Accessory 6 Month



## Bplus Food Court Terminal

Tablet PC P20HD # 3

### Product Details

**CPU:** UNISOC SC9863A, (4xArm Cortex-A55@1.6GHz+4xArm Cortex-A55@1.2GHz)  
**Memory:** 4GB RAM 64GB ROM, TF card up to 128GB  
**OS:** Android 10.0  
**Display:** 10.1 inch 1920\*1200 IPS Screen  
**Battery:** 6000mAh  
**Warranty:** 1 Y. Accessory & Battery 3 M. (Tablet)  
**Printing** Thermal Line Printing (Desk Top)  
**Paper Size** 57.5 ± 0.5mm.  
**Print Speed** 100 mm/sec  
**Interface** USB+Bluetooth  
**Warranty** 1 Y. Accessory 6 M. (Print Thermal)



# Bplus Food Court Tablet Android

Self Service Check Balance  
(จุดบริการลูกค้าสอบถามมูลค่าบัตรกดเหลือ)



## Bplus Food Court Terminal Smart Box Tablet Mini PC # 1

### Product Details

**CPU** : Intel Atom Quad Core / Rockchip Six Core  
**Ram** : 4GB/ **ROM** : 64GB, SD Card 64GB  
**Display** : 10.8", 1920 x 1280 pixels  
**Touch Screen** : Multi-Touch, Capacitive, IPS  
**Ethernet** : LAN/802.11b/g/n  
**Bluetooth** : V4.0/4 x USB 2.0 /1 x HDMI  
**Battery** : 10000 mAh  
**Box Wall Mount**  
**Scanner Barcode Laser** : FS580AT USB Port (1D)  
**Warranty** : 1 Y. Carry-in



## Bplus Food Court Terminal Smart Box Tablet Mini PC # 2

### Product Details

**CPU** : Intel Atom Quad Core / Rockchip Six Core  
**Ram** : 4GB/ **ROM** : 64GB, SD Card 64GB  
**Display** : 10.8", 1920 x 1280 pixels  
**Touch Screen** : Multi-Touch, Capacitive, IPS  
**Ethernet** : LAN/802.11b/g/n  
**Bluetooth** : V4.0/4 x USB 2.0 /1 x HDMI  
**Battery** : 10000 mAh  
**Box Wall Mount**  
**RFID** : Proximity Card Reader 125KHz Model S43T  
**Warranty** : 1 Y. Carry-in



## Bplus Food Court Tablet For QRCode

### Product Details

**Model** : TB3-X70L BK QC1.3 2G 16G LTE 10.1"  
**CPU** : MediaTek 1.3GHz Quad-Core  
**Ram** : 2GB LPDDR2  
**Display** : 10.1" FHD (1920 x 1080), IPS  
**Touch Screen** : 5-point Multi-touch  
**Internal Storage** : 16GB eMMC  
**Operating System** : Android™ 6.0 Marshmallow  
**WWAN** : 4G LTE  
**SIM Slot** : Single (Micro SIM)  
**Rear Camera** : 8.0MP Fixed-Focus  
**Front Camera** : 5.0MP Fixed-Focus  
**Wireless** : 2.4GHz 802.11 b/g/n  
**Bluetooth** : BT 4.0  
**Warranty** : 1 Year Carry in  
**แขนจับแท็บเล็ต** : AIDATA US-5112A **แขนจับแท็บเล็ต** แบบติดผนัง

# Bplus Food Court

## Windows System

### Cashier Point

(จุดเคชเชียร์ เติมนเงิน/คืนเงิน)



### Bplus Food Court Cashier Point TOSHIBA TCxWave Table Top Mount (6140-E4C)

#### Product Details

|                         |  |
|-------------------------|--|
| <b>CPU</b>              | : Intel Celeron Dual Core 3955U (2.0 GHz, 2M)                          |
| <b>Ram</b>              | : 4 GB DDR4 (32 GB Max)  |
| <b>HDD</b>              | : 128 GB SSD M.2   |
| <b>Touch</b>            | : Projected Capacitive Touch Technology 10 point multi-touch           |
| <b>Display</b>          | : LED 15" 4:3  |
| <b>Ethernet</b>         | : 10/100/1000  |
| <b>Port</b>             | : 3 x USB 2.0, 1 x USB 3.0, 2 x RJ45 RS232                             |
| <b>Customer Display</b> | : TOSHIBA Integrated 2x20 Display USB                                  |
| <b>OS</b>               | : Windows 10 IoT Enterprise 2015 LTSB Value                            |
| <b>Printer</b>          | : TOSHIBA 4610-1NR (Raven Black) Thermal Printer                       |
| <b>Cash Drawer</b>      | : TOSHIBA Wide Cash Drawer USB -Raven Black                            |
| <b>Warranty</b>         | : 1 Y. Onsite by Toshiba global commerce solutions (thailand) Co.,LTD. |
| <b>มี QRCode</b>        | : Honeywell 1900GSR (1D,2D) SR Focus USB Kit, Stand                    |
| <b>มี Barcode</b>       | : Scanner Motorola Symbol LS2208-1D USB Cable + Stand                  |
| <b>มี Proximity</b>     | : RFID Proximity card reader 125KHz Model S43T                         |
| <b>มี Mifare</b>        | : RFID Mifare Card Reader 13.56.Mhz                                    |

### Bplus Food Court Cashier Point TOSHIBA Basics 4818-T10 Table Top Mount

#### Product Details

|                         |  |
|-------------------------|--|
| <b>CPU</b>              | : Intel Celeron J1900 (4 cores, up to 2.42 GHz)                        |
| <b>Ram</b>              | : 4 GB DDR3L (8 GB Max)  |
| <b>HDD</b>              | : 128 GB SSD (m.2 2280)  |
| <b>Touch</b>            | : 10-points Projected Capacitive Touch Technology                      |
| <b>Display</b>          | : 15" 4:3 LED 1024x786   |
| <b>Ethernet</b>         | : 10/100/1000 Mb/s   |
| <b>Port</b>             | : 3 x USB 2.0, 1 x USB 3.0, 2 x RJ45 RS232                             |
| <b>Customer Display</b> | : 20 Characters x 2 lines VFD  |
| <b>OS</b>               | : Windows 10 IoT Enterprise 2015 LTSB Value                            |
| <b>Printer</b>          | : TOSHIBA 4610-1NR (Raven Black) Thermal Printer                       |
| <b>Cash Drawer</b>      | : TOSHIBA Wide Cash Drawer USB -Raven Black                            |
| <b>Warranty</b>         | : 1 Y. Onsite by Toshiba global commerce solutions (thailand) Co.,LTD. |
| <b>มี QRCode</b>        | : Honeywell 1900GSR (1D,2D) SR Focus USB Kit, Stand                    |
| <b>มี Barcode</b>       | : Scanner Motorola Symbol LS2208-1D USB Cable + Stand                  |
| <b>มี Proximity</b>     | : RFID Proximity card reader 125KHz Model S43T                         |
| <b>มี Mifare</b>        | : RFID Mifare Card Reader 13.56.Mhz                                    |

### Bplus Food Court Cashier Point CODESOFT TCP-M156 Touch

#### Product Details

|                         |  |
|-------------------------|--|
| <b>CPU</b>              | : Intel Celeron J1900 QC 2.0GHz                          |
| <b>Ram</b>              | : 4 GB   |
| <b>HDD</b>              | : 128 GB SSD   |
| <b>Touch</b>            | : 10-points Projected Capacitive Touch Technology        |
| <b>Display</b>          | : 15 inch LED Touch Capacitive Touch-Flat Touch,1366x768 |
| <b>Ethernet</b>         | : 10/100/1000  |
| <b>Port</b>             | : 3 x USB 2.0, 1 x USB 3.0, 2 x RJ45 RS232               |
| <b>Customer Display</b> | : Codesoft VDF2x20 lines                                 |
| <b>OS</b>               | : Windows 10 IoT   |
| <b>Printer</b>          | : CODESOFT TP 3260VL (80 mm.)                            |
| <b>Cash Drawer</b>      | : Codesoft EC-330 (40 CM.) RJ 45 Port (For Printer)      |
| <b>Warranty</b>         | : 1 Y. Carry-in  |
| <b>มี QRCode</b>        | : Honeywell 1900GSR (1D,2D) SR Focus USB Kit, Stand      |
| <b>มี Barcode</b>       | : Scanner CODESOFT CS200 1D USB Port Stand               |
| <b>มี Proximity</b>     | : RFID Proximity card reader 125KHz Model S43T           |
| <b>มี Mifare</b>        | : RFID Mifare Card Reader 13.56.Mhz                      |

Customer Display

