

คู่มือวิธีการเตรียมดิสก์ส่ง ภ.ง.ด.91

Business Plus

Payroll

For Windows



การเตรียมดิสก์ส่ง ภ.ง.ด. 91

ในทุกๆ สิ้นปี ภายหลังจากคำนวณเงินเดือนงวดสุดท้ายของปีภาษี และตรวจสอบรายงานต่างๆ แล้วว่าถูกต้อง สำหรับบริษัทที่ขึ้นแบบ ภ.ง.ด.91 แทนพนักงานทาง Internet สามารถทำการเตรียมดิสก์นำส่ง ภ.ง.ด.91 จากโปรแกรมเงินเดือน เพื่อนำส่ง ภ.ง.ด.91 ของพนักงานให้กรมสรรพากรทาง Internet แทนการยื่นด้วยเป็นแบบฟอร์มได้ ซึ่งจะช่วยให้ท่านประหยัดเวลาในการจัดทำข้อมูล ภ.ง.ด.91 ของพนักงาน และสามารถนำส่งให้กรมสรรพากรได้อย่างรวดเร็ว และประหยัดทรัพยากรกระดาษ

❖ ขั้นตอนการเตรียมข้อมูล

➢ บันทึก เลขที่ประจำตัวผู้เสียภาษีของบริษัท โดยอยู่ที่หน้าจอ เลือกรฐานข้อมูลที่ต้องการ → คลิกเมนู เครื่องมือ → เลือก กำหนดชื่อกิจการ

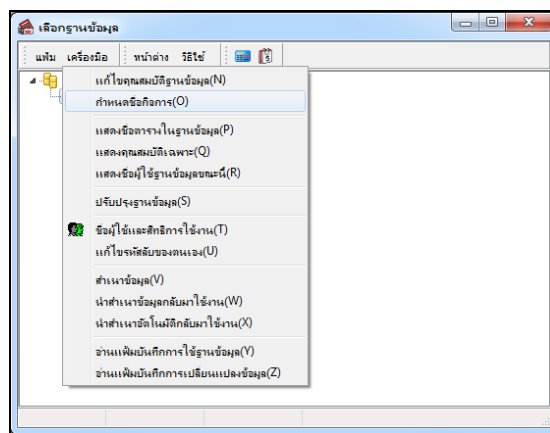

➢ เมื่อปรากฏหน้าจอ ชื่อผู้ใช้และรหัสลับ ดังรูป ให้บันทึก ชื่อผู้ใช้และรหัสลับ และคลิกปุ่ม ถูกต้อง

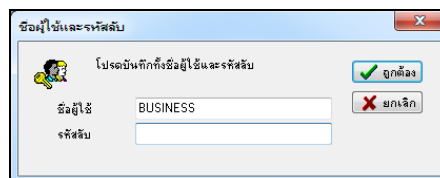

➢ จากนั้นจะปรากฏหน้าจอ กำหนดชื่อกิจการ ดังรูป ให้ทำการบันทึกข้อมูลเกี่ยวกับบริษัท และเลขทะเบียนพาณิชย์ตามใบ ภพ.20 → คลิกปุ่ม บันทึก

ชื่อบริษัท (ไทย)	บริษัท ตัวอย่างโปรแกรม อี-วีซีเนส พลัส จำกัด
ที่อยู่ (ไทย)	ที่อยู่บริษัทท่าน โปรดกรอกให้ตรงตามใบ ภพ.20
ชื่อบริษัท (อังกฤษ)	Your Company Name
ที่อยู่ (อังกฤษ)	Your Company Address Please Fill as declare in Por Por 20
โทรศัพท์	
แฟกซ์	
ไปรษณีย์	00000
เลขประจำตัวผู้เสียภาษี	0000000000
เลขทะเบียนพาณิชย์	111111111102
ลำดับสาขา	0000

➢ จากนั้นเข้า **เพิ่มประวัติพนักงาน** → **คลิกแถบ ชื่อ-สกุล** → กรอกข้อมูลในช่องเลขประจำตัวผู้เสียภาษี สำหรับพนักงานชาวต่างชาติที่ยังใช้เลขประจำตัวผู้เสียภาษี 10 หลัก และกรอกข้อมูลในช่องเลขที่บัตรประชาชนสำหรับพนักงานคนไทย และสำหรับพนักงานชาวต่างชาติที่มีเลขประจำตัวผู้เสียภาษี 13 หลัก

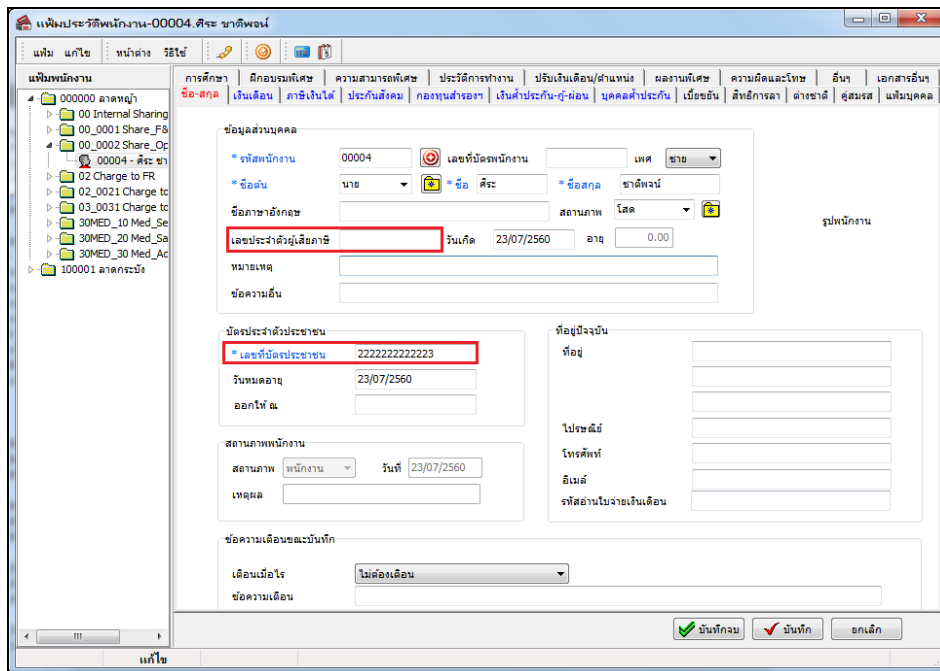

➢ จากนั้นอยู่ที่ **เพิ่มประวัติพนักงาน** → **คลิกแถบ ภาษีเงินได้** → **คลิกแถบ วิธีคำนวณ** → เลือก **วิธียื่นแบบ ภงด. 91 เป็น ดิสก์ ดั่งรูป**

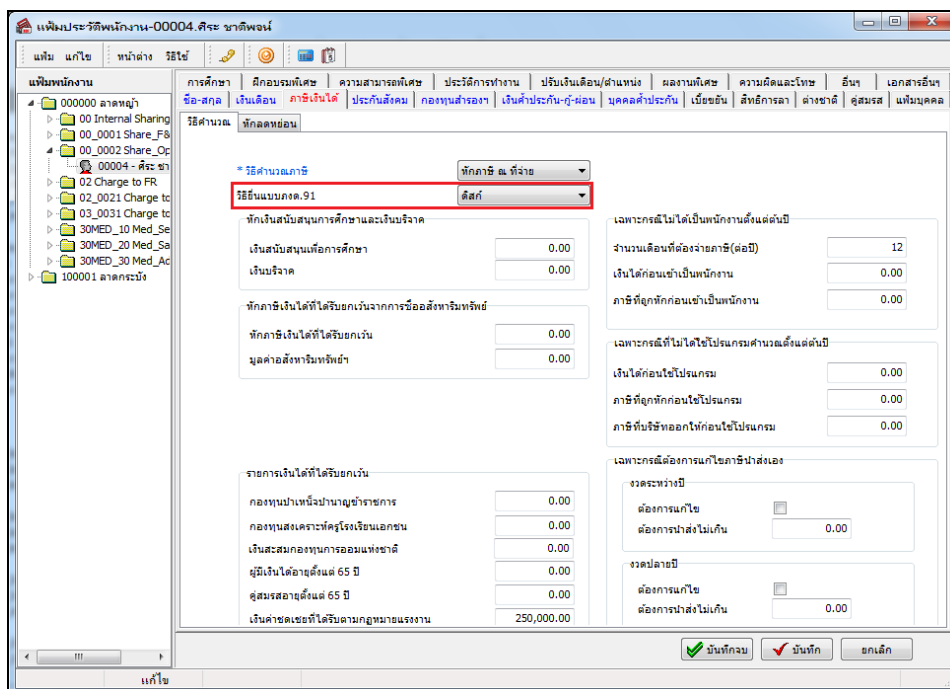

❖ ขั้นตอนการเตรียมดิสก์

ภายหลังจากการคำนวณเงินเดือนงวดสุดท้ายของปีภาษี และตรวจสอบรายงานต่างๆ แล้วว่าถูกต้อง สามารถเตรียมดิสก์เพื่อนำส่ง ภ.ง.ด.91 ได้ โดยมีขั้นตอนดังนี้

- คลิกแถบ งานเงินเดือน → คลิกหน้าจอ ผลการคำนวณเงินเดือน → คลิกเมนู เตรียมดิสก์ → เลือก ส่ง ภ.ง.ด.91

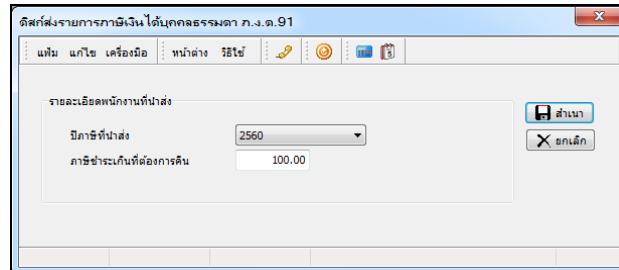

คำอธิบาย

- ปีภาษีที่นำส่ง คือ ต้องการนำส่งภาษีของปีภาษีใดให้กับกรมสรรพากร โดยโปรแกรมจะแสดงปีภาษีตามผลการคำนวณเงินเดือนที่มีอยู่
- ภาษีชำระเกินที่ต้องการคืน คือ กรณีที่มีการจ่ายภาษีเกินกว่าที่ต้องชำระจริง ต้องทำการระบุจำนวนยอดเงินที่ต้องการขอคืนด้วย โดยมองจากยอดเงินขอคืนของพนักงานคนทีน้อยที่สุด

- เมื่อทำการบันทึกรายละเอียดเรียบร้อยแล้ว คลิกปุ่ม 

- เมื่อปรากฏหน้าต่างดังรูป คลิกปุ่ม OK

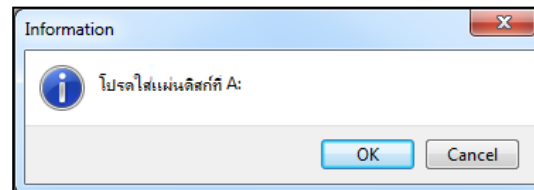

- เมื่อปรากฏหน้าต่างดังรูป ให้เลือกแหล่งที่เก็บข้อมูล โปรแกรมจะแสดงชื่อไฟล์ให้อัดโนมตี (ห้ามเปลี่ยน) คลิกปุ่ม Save

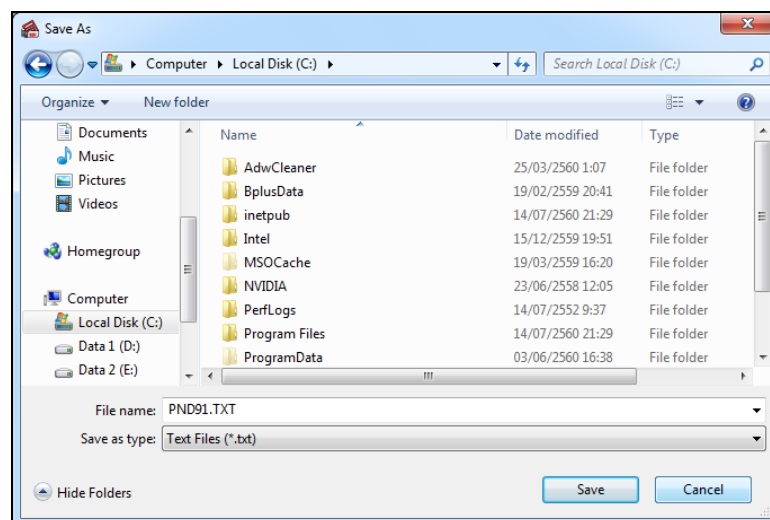

- เมื่อทำการ Save แล้ว จะได้ไฟล์ชื่อ PND91.TXT ซึ่งใช้สำหรับนำส่ง ภ.ง.ด.91 ให้กรมสรรพากรได้

❖ สิ่งที่ต้องทราบ

1. เมื่อได้ไฟล์ชื่อ PND91.TXT แล้ว จะต้องส่งไฟล์ไปให้สำนักงานสรรพากรพื้นที่ที่มีหน้าที่หักภาษี ณ ที่จ่ายมีสำนักงานตั้งอยู่ เพื่อตรวจสอบความถูกต้อง และสำนักงานสรรพากรพื้นที่จะส่งไฟล์ข้อมูล ภ.ง.ด.91 ที่ผ่านการตรวจสอบแล้วกลับมาให้ จึงนำไฟล์ข้อมูลไปยื่นภาษีเงินได้บุคคลธรรมดา ภ.ง.ด.91 ผ่านทาง Internet ที่เว็บไซต์ของกรมสรรพากรได้
2. กรณีที่พนักงานมีคู่สมรส จะสามารถยื่น ภ.ง.ด.91 ได้ เฉพาะกรณีที่คู่สมรสแยกคำนวณภาษีเท่านั้น หรือยื่นร่วมกรณีที่คู่สมรสไม่มีเงินได้
3. พนักงานที่มีค่าลดหย่อนบิดามารดา จะต้องบันทึกรายละเอียดเลขที่บัตรประชาชนของบิดา และมารดาด้วย
4. การยื่น ภ.ง.ด.91 สามารถยื่นได้เฉพาะพนักงานที่ไม่ต้องเสียภาษีเพิ่มหรือขอคืนภาษีเท่านั้น
5. กรณีไม่ได้เป็นพนักงานของบริษัทตั้งแต่ต้นปีให้บันทึกรายละเอียดเงินได้ก่อนเข้าเป็นพนักงานให้ครบถ้วนก่อนทำการคำนวณเงินเดือนงวดสุดท้ายของปีภาษี

สอบถามข้อมูลโปรแกรมเงินเดือน : ฝ่ายบริการหลังการขายระบบเงินเดือน โทร. 0-2880-8800 (อัตโนมัติ 30 คู่สาย)

ติดต่ออบรมโปรแกรมเงินเดือน : ฝ่ายธุรการบริการอบรม โทร. 0-2880-8800 ต่อ 105

ติชมการบริการหรือต่อสัญญาบำรุงรักษาโปรแกรม : ฝ่ายลูกค้าสัมพันธ์ โทร. 0-2880-8800 ต่อ 252-5

Email : support_payroll@businessplus.co.th

Website : www.businessplus.co.th

Twitter : http://twitter.com/business_plus

Facebook : <http://www.facebook.com/BplusPayroll>

Line : [@businessplus_pr](https://www.line.me/@businessplus_pr)

จัดทำโดย ทีมงานฝ่ายบริการหลังการขายระบบเงินเดือน

บริษัท อี-บิซิเนส พลัส จำกัด

🌀 มุ่งมั่นพัฒนาซอฟต์แวร์ บริการ บุคลากรอย่างมีคุณภาพและต่อเนื่อง เพื่อเพิ่มความพึงพอใจให้กับลูกค้า 🌀