

## คู่มือแนะนำ

### การตรวจสอบการคำนวณภาษี

➤ กรณีศึกษาที่ 1 นายสมชาย รวยเลิศ ได้รับเงินเดือน เดือนละ 24,500 บาท  
ต่อเดือน ได้รับ โบนัสในเดือน ม.ค.2560 จำนวน 30,000 บาท ถูกหักภาษี ณ ที่จ่าย 250 บาท  
มีขั้นตอนในการตรวจสอบภาษีดังนี้

#### 1.ตรวจสอบประเภทเงินเพิ่มเพิ่มหัก รหัส 1440 โบนัส

- หน้าจอ การตั้งค่า → เลือก ระบบเงินเดือน → เลือก ประเภทเงินเพิ่มเงินหัก → ดับเบิ้ลคลิก 1440 โบนัส

#### คำอธิบาย

- ยอดเงินนี้ต้องคำนวณภาษี ? หมายถึง โปรแกรมจะนำเงินได้จากการบันทึกไปคิดภาษี
- วิธีการประมาณเงินได้ทั้งปี หมายถึง วิธีการนำเงินเพิ่มจากการบันทึกไปคำนวณภาษี

#### 2.ตรวจสอบวิธีการคำนวณภาษี

- หน้าจอ งานเงินเดือน → เลือก ผลการคำนวณเงินเดือน → เลือก งวด 31/01/2560 → เลือก พนักงานที่ต้องการ → คลิกขวา ชื่อนายสมชาย → เลือก แสดงวิธีคำนวณภาษี

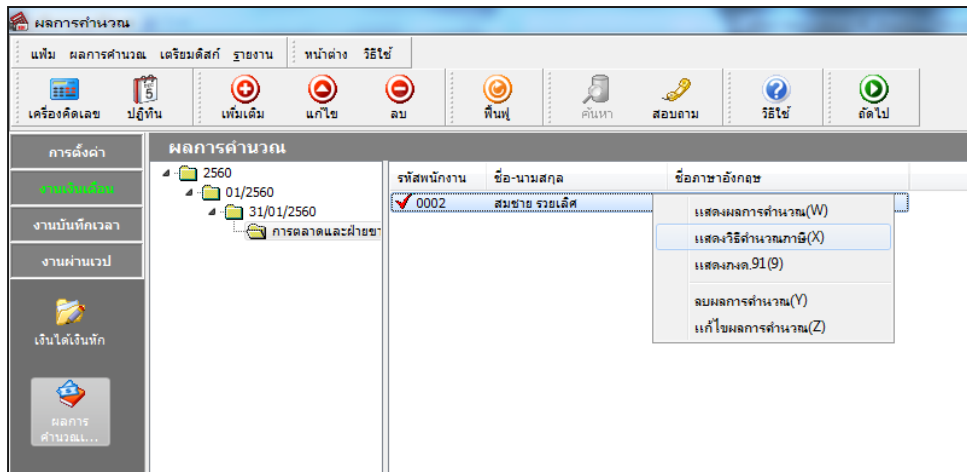

- จะปรากฏหน้าจอ แสดงวิธีการคำนวณภาษีของนายสมชาย

พนักงาน : 0002 นายสมชาย รวยเลิศ			
อธิบาย	หัก ณ ที่จ่าย	ไม่เสมองวดก่อนหัก	ไม่เสมองวดนี้หักที่จ่าย
<b>▶ เงินได้ที่ประเมิน</b>			
เงินได้ตาม 40(1)/(2)ก่อนได้เรียกเว้น	294,000.00	294,000.00	294,000.00
เงินได้ตามหมวดภาษีแบบพนักงานจ่ายเอง		0.00	30,000.00
หักเงินได้ที่ได้เรียกเว้น	0.00	0.00	0.00
เงินได้ตาม 40(1)/(2)หลังหักได้เรียกเว้น	294,000.00	294,000.00	324,000.00
หัก ค่าใช้จ่าย 40(1)/(2)	100,000.00	100,000.00	100,000.00
คงเหลือหลังหักค่าใช้จ่าย	194,000.00	194,000.00	224,000.00
<b>หักลดหย่อน</b>			
ผู้มีเงินได้	60,000.00	60,000.00	60,000.00
คู่สมรส (ถ้ามี)	0.00	0.00	0.00
บุตรทั้งหมด (ถ้ามี)	0.00	0.00	0.00
บิดามารดาทั้งหมด (ถ้ามี)	0.00	0.00	0.00
อุปการะเลี้ยงดูคนพิการ	0.00	0.00	0.00
เบี้ยประกันสุขภาพบิดามารดา	0.00	0.00	0.00
เบี้ยประกันสุขภาพบิดามารดาคู่สมรส	0.00	0.00	0.00
เบี้ยประกันชีวิตผู้มีเงินได้	0.00	0.00	0.00
รวมเบี้ยประกันชีวิต (ถ้ามี)	0.00	0.00	0.00
เบี้ยประกันชีวิตแบบบำนาญ	0.00	0.00	0.00
เงินสะสมเข้ากองทุนสำรองเลี้ยงชีพ (ถ้ามี)	0.00	0.00	0.00
ค่าซื้อหน่วยลงทุนในกองทุนรวมเพื่อการเลี้ยงชีพ (RMF)	0.00	0.00	0.00
ค่าซื้อหน่วยลงทุนในกองทุนรวมหุ้นระยะยาว (LTF)	0.00	0.00	0.00
ดอกเบี้ยเงินกู้ยืมเพื่อที่อยู่อาศัย (ถ้ามี)	0.00	0.00	0.00
เงินสมทบเข้าประกันสังคม (ถ้ามี)	9,000.00	9,000.00	9,000.00
รวมค่าลดหย่อน	69,000.00	69,000.00	69,000.00
เหลือ เงินได้ก่อนหักสนับสนุนการศึกษา	125,000.00	125,000.00	155,000.00
เงินสนับสนุนการศึกษา	0.00	0.00	0.00
เหลือ เงินได้ก่อนหักลดหย่อนเงินบริจาค	125,000.00	125,000.00	155,000.00
หัก ลดหย่อนบริจาค	0.00	0.00	0.00
เหลือ เงินได้สุทธิ	125,000.00	125,000.00	155,000.00
ภาษีทั้งปีที่คำนวณจากเงินได้สุทธิ	0.00	0.00	250.00
ภาษีทั้งปีที่พนักงานต้องชำระเอง	0.00		
จำนวนงวดทั้งปีภาษี	12.00		
เฉลี่ยภาษีทั้งปีที่พนักงานออกเอง	0.00		
ภาษีเงินได้ครั้งคราวพนักงานต้องชำระเอง		0.00	250.00
รวมภาษีพิเศษและภาษีเหมาที่พนักงานชำระเองงวดนี้	250.00		
ภาษีที่พนักงานชำระเองงวดนี้	250.00		

❖ หลักการคิดภาษีตามหลัก ป.96 มีวิธีการคิดดังนี้

- การคำนวณครั้งที่ 1 คำนวณหาภาษีจากเงินได้ประจำ

เงินได้พึงประเมินทุกประเภทรวมกันทั้งปี 24,500*12	294,000	(1)
หักเงินสะสมเข้ากองทุนสำรองเลี้ยงชีพ(ส่วนที่เกิน 10,000 แต่ไม่เกิน 15%ของเงินได้พึงประเมิน)	0	(2)
(1)-(2) เหลือเงินได้หลังหักกองทุนสำรองเลี้ยงชีพ	294,000	(3)
หักค่าใช้จ่ายตามที่กฎหมายกำหนด (50% ไม่เกิน 100,000)	100,000	(4)
(3)-(4) เหลือเงินได้หลังหักค่าใช้จ่าย	194,000	(5)
หักค่าลดหย่อนต่างๆ (ไม่รวมค่าลดหย่อนเงินบริจาค) ตามที่กฎหมายกำหนด		
ผู้มีเงินได้	60,000	
คู่สมรส	0	
บิดามารดาผู้มีเงินได้	0	
บิดามารดาคู่สมรส	0	
บุตรไม่ศึกษา	0	
บุตรศึกษา	0	
เบี้ยประกันชีวิตของผู้มีเงินได้	0	
เบี้ยประกันชีวิตของคู่สมรส	0	
เงินสะสมเข้ากองทุนสำรองเลี้ยงชีพ (ส่วนที่ไม่เกิน 10,000 บาท)	0	
ดอกเบี้ยเงินกู้ยืม	0	
เงินสะสมเข้ากองทุนประกันสังคม	9,000	
รวมค่าลดหย่อนต่างๆ	69,000	(6)
(5)-(6) เหลือเงินหลังจากหักค่าลดหย่อนต่างๆ	125,000	(7)
หักค่าลดหย่อนเงินบริจาค (ไม่เกิน 10% ของเงินได้หลังหักค่าลดหย่อน)	0	(8)
(7)-(8) เหลือเงินได้สุทธิ	125,000	(9)
นำเงินได้สุทธิตาม (9) ไปคำนวณภาษีตามอัตราภาษีเงินได้บุคคลธรรมดา		

• อัตราภาษีเงินได้บุคคลธรรมดา

ช่วงเงินได้	อัตราภาษี	วิธีคิด	ภาษีที่ต้องเสีย
1 - 150,000	0%	125,000*0%	0
150,001 - 300,000	5%		
300,001 - 500,000	10%		
500,001 - 750,000	15%		
750,001 - 1,000,000	20%		
1,000,001 - 2,000,000	25%		
2,000,001 - 5,000,000	30%		
4,000,001 ขึ้นไป	35%		
		รวม	0

ภาษีทั้งปีที่คำนวณจากเงินได้สุทธิ	0
ภาษีหัก ณ ที่จ่ายต่อเดือน	0

- การคำนวณครั้งที่ 2 คำนวณหาภาษีจากเงินได้ที่ไม่สม่ำเสมอ คือ โบนัส

เงินได้พึงประเมินทุกประเภทรวมกันทั้งปี (24,500*12)+30,000	324,000	(1)
หักเงินสะสมเข้ากองทุนสำรองเลี้ยงชีพ(ส่วนที่เกิน 10,000 แต่ไม่เกิน 15%ของเงินได้พึงประเมิน)	0	(2)
(1)-(2) เหลือเงินได้หลังหักกองทุนสำรองเลี้ยงชีพ	324,000	(3)
หักค่าใช้จ่ายตามที่กฎหมายกำหนด (50% ไม่เกิน 100,000)	100,000	(4)
(3)-(4) เหลือเงินได้หลังหักค่าใช้จ่าย	224,000	(5)
หักค่าลดหย่อนต่างๆ (ไม่รวมค่าลดหย่อนเงินบริจาค) ตามที่กฎหมายกำหนด		
ผู้มีเงินได้	60,000	
คู่สมรส	0	
บิดามารดาผู้มีเงินได้	0	
บิดามารดาคู่สมรส	0	
บุตรไม่ศึกษา	0	
บุตรศึกษา	0	
เบี้ยประกันชีวิตของผู้มีเงินได้	0	
เบี้ยประกันชีวิตของคู่สมรส	0	
เงินสะสมเข้ากองทุนสำรองเลี้ยงชีพ (ส่วนที่ไม่เกิน 10,000 บาท)	0	
ดอกเบี้ยเงินกู้ยืม	0	
เงินสะสมเข้ากองทุนประกันสังคม	9,000	
รวมค่าลดหย่อนต่างๆ	69,000	(6)
(5)-(6) เหลือเงินหลังจากหักค่าลดหย่อนต่างๆ	155,000	(7)
หักค่าลดหย่อนเงินบริจาค (ไม่เกิน 10% ของเงินได้หลังหักค่าลดหย่อน)	0	(8)
(7)-(8) เหลือเงินได้สุทธิ	155,000	(9)
นำเงินได้สุทธิตาม (9) ไปคำนวณภาษีตามอัตราภาษีเงินได้บุคคลธรรมดา		

- อัตราภาษีเงินได้บุคคลธรรมดา

ช่วงเงินได้	อัตราภาษี	วิธีคิด	ภาษีที่ต้องเสีย
1 - 150,000	0%	150,000*0%	0
150,001 - 300,000	5%	5,000*5%	250
300,001 - 500,000	10%		
500,001 - 750,000	15%		
750,001 - 1,000,000	20%		
1,000,001 - 2,000,000	25%		
2,000,001 - 5,000,000	30%		
4,000,001 ขึ้นไป	35%		
		รวม	250

ภาษีทั้งปีที่คำนวณจากเงินได้สุทธิ	0
ภาษีของเงินได้ที่ไม่สม่ำเสมอ คือ โบนัส (0-250)	250
ภาษีหัก ณ ที่จ่ายต่อเดือน	0
รวมภาษีจากเงินได้ประจำและโบนัส (0+250)	250

- สรุป สาเหตุที่นายสมชาย ราชเลิศ ถูกหักภาษีเนื่องจาก เมื่อเงินได้พึงประเมินจากเงินได้ประจำทั้งปีรวมกับเงิน โบนัส ทำให้มีเงินได้สุทธิอยู่ในภาษีขั้นที่ 2 คือ 5% จึงถูกหักภาษี ณ ที่จ่าย 250 บาท

➤ กรณีศึกษาที่ 2 น.ส.ปวีณา โพธิ์สรร์ค์ ได้รับเงินเดือน เดือนละ 18,000 บาท ต่อเดือน ได้รับ โบนัสในเดือน ม.ค.2560 จำนวน 49,000 บาท ไม่ถูกหักภาษี ณ ที่จ่าย

❖ มีขั้นตอนในการตรวจสอบภาษีดังนี้

### 1.ตรวจสอบประเภทเงินเพิ่มเพิ่มหัก รหัส 1440 โบนัส

- หน้าจอ ตั้งค่า → เลือก ประเภทเงินเพิ่มเงินหัก → ดับเบิลคลิก 1440 โบนัส

### คำอธิบาย

- ยอดเงินนี้ต้องคำนวณภาษี? หมายถึง โปรแกรมจะนำเงิน ได้จากการบันทึก ไปคิดภาษี
- วิธีการประมาณเงินได้ทั้งปี หมายถึง วิธีการนำเงินเพิ่มจากการบันทึก ไปคำนวณภาษี

### 2.ตรวจสอบวิธีการคำนวณภาษี ที่

- หน้าจอ งานเงินเดือน → เลือก ผลการคำนวณเงินเดือน → เลือก งวด 31/01/2560 → เลือก พนักงานที่ต้องการ → คลิกขวา ชื่อนายสมชาย → เลือก แสดงวิธีคำนวณภาษี

- จะปรากฏหน้าจ้อ แสดงวิธีการคำนวณภาษีของ น.ส.ปวีณา

พนักงาน : 1201 น.ส.ปวีณา โทธีสรศรี			
อธิบาย	หัก ณ ที่จ่าย	ไม่เสมองวดก่อนหัก	ไม่เสมองวดนี้หักที่จ่าย
<b>เงินได้พึงประเมิน</b>			
เงินได้ตาม 40(1)/(2)ก่อนได้รับยกเว้น	216,000.00	216,000.00	216,000.00
เงินได้คำนวณภาษีแบบพนักงานจ่ายเอง		0.00	49,000.00
หักเงินได้ที่ได้รับยกเว้น	0.00	0.00	0.00
เงินได้ตาม 40(1)/(2)หลังหักได้รับยกเว้น	216,000.00	216,000.00	265,000.00
หัก ค่าใช้จ่าย 40(1)/(2)	100,000.00	100,000.00	100,000.00
คงเหลือหลังหักค่าใช้จ่าย	116,000.00	116,000.00	165,000.00
หักลดหย่อน			
ผู้มีเงินได้	60,000.00	60,000.00	60,000.00
คู่สมรส (ถ้ามี)	0.00	0.00	0.00
บุตรทั้งหมด (ถ้ามี)	0.00	0.00	0.00
บิดามารดาทั้งหมด (ถ้ามี)	0.00	0.00	0.00
อุปการะเลี้ยงดูคนพิการ	0.00	0.00	0.00
เบี้ยประกันสุขภาพบิดามารดา	0.00	0.00	0.00
เบี้ยประกันสุขภาพบิดามารดาคู่สมรส	0.00	0.00	0.00
เบี้ยประกันชีวิตผู้มีเงินได้	0.00	0.00	0.00
รวมเบี้ยประกันชีวิต (ถ้ามี)	0.00	0.00	0.00
เบี้ยประกันชีวิตแบบบำนาญ	0.00	0.00	0.00
เงินสะสมเข้ากองทุนสำรองเลี้ยงชีพ (ถ้ามี)	0.00	0.00	0.00
ค่าซื้อหน่วยลงทุนในกองทุนรวมเพื่อการเลี้ยงชีพ (RMF)	0.00	0.00	0.00
ค่าซื้อหน่วยลงทุนในกองทุนรวมหุ้นระยะยาว (LTF)	0.00	0.00	0.00
ดอกเบี้ยเงินกู้ยืมเพื่อที่อยู่อาศัย (ถ้ามี)	0.00	0.00	0.00
เงินสมทบเข้าประกันสังคม (ถ้ามี)	9,000.00	9,000.00	9,000.00
รวมค่าลดหย่อน	69,000.00	69,000.00	69,000.00
เหลือ เงินได้ก่อนหักสนับสนุนการศึกษา	47,000.00	47,000.00	96,000.00
เงินสนับสนุนการศึกษา	0.00	0.00	0.00
เหลือ เงินได้ก่อนหักลดหย่อนเงินบริจาค	47,000.00	47,000.00	96,000.00
หัก ลดหย่อนบริจาค	0.00	0.00	0.00
เหลือ เงินได้สุทธิ	47,000.00	47,000.00	96,000.00
ภาษีทั้งปีที่คำนวณจากเงินได้สุทธิ	0.00	0.00	0.00
ภาษีทั้งปีที่พนักงานต้องชำระเอง	0.00		
จำนวนงวดทั้งปีภาษี	12.00		
เฉลี่ยภาษีทั้งปีที่พนักงานออกเอง	0.00		

❖ หลักการคิดภาษีตามหลัก ป.96 มีวิธีการคิดดังนี้

- การคำนวณครั้งที่ 1 จำนวนภาษีจากเงินได้ประจำ

เงินได้พึงประเมินทุกประเภทรวมกันทั้งปี 18,000*12	216,000	(1)
หักเงินสะสมเข้ากองทุนสำรองเลี้ยงชีพ(ส่วนที่เกิน 10,000 แต่ไม่เกิน 15%ของเงินได้พึงประเมิน)	0	(2)
(1)-(2) เหลือเงินได้หลังหักกองทุนสำรองเลี้ยงชีพ	216,000	(3)
หักค่าใช้จ่ายตามที่กฎหมายกำหนด (50% ไม่เกิน 100,000)	100,000	(4)
(3)-(4) เหลือเงินได้หลังหักค่าใช้จ่าย	116,000	(5)
หักค่าลดหย่อนต่างๆ (ไม่รวมค่าลดหย่อนเงินบริจาค) ตามที่กฎหมายกำหนด		
ผู้มีเงินได้	60,000	
คู่สมรส	0	
บิดามารดาผู้มีเงินได้	0	
บิดามารดาคู่สมรส	0	
บุตรไม่ศึกษา	0	
บุตรศึกษา	0	
เบี้ยประกันชีวิตของผู้มีเงินได้	0	
เบี้ยประกันชีวิตของคู่สมรส	0	
เงินสะสมเข้ากองทุนสำรองเลี้ยงชีพ (ส่วนที่ไม่เกิน 10,000 บาท)	0	
ดอกเบี้ยเงินกู้ยืม	0	
เงินสะสมเข้ากองทุนประกันสังคม	9,000	
รวมค่าลดหย่อนต่างๆ	69,000	(6)
(5)-(6) เหลือเงินหลังจากหักค่าลดหย่อนต่างๆ	47,000	(7)
หักค่าลดหย่อนเงินบริจาค (ไม่เกิน 10% ของเงินได้หลังหักค่าลดหย่อน)	0	(8)
(7)-(8) เหลือเงินได้สุทธิ	47,000	(9)
นำเงินได้สุทธิตาม (9) ไปคำนวณภาษีตามอัตราภาษีเงินได้บุคคลธรรมดา		

### อัตราภาษีเงินได้บุคคลธรรมดา

ช่วงเงินได้	อัตราภาษี	วิธีคิด	ภาษีที่ต้องเสีย
1 - 150,000	0%	47,000*0%	0
150,001 - 300,000	5%		
300,001 - 500,000	10%		
500,001 - 750,000	15%		
750,001 - 1,000,000	20%		
1,000,001 - 2,000,000	25%		
2,000,001 - 5,000,000	30%		
4,000,001 ขึ้นไป	35%		
		รวม	0

ภาษีทั้งปีที่คำนวณจากเงินได้สุทธิ	0
ภาษีหัก ณ ที่จ่ายต่อเดือน	0

- การคำนวณครั้งที่ 2 คำนวณหาภาษีจากเงินได้ที่ไม่สม่ำเสมอ คือ โบนัส

เงินได้พึงประเมินทุกประเภทรวมกันทั้งปี (18,000*12)+49,000	265,000	(1)
หักเงินสะสมเข้ากองทุนสำรองเลี้ยงชีพ(ส่วนที่เกิน 10,000 แต่ไม่เกิน 15%ของเงินได้พึงประเมิน)	0	(2)
(1)-(2) เหลือเงินได้หลังหักกองทุนสำรองเลี้ยงชีพ	265,000	(3)
หักค่าใช้จ่ายตามที่กฎหมายกำหนด (50% ไม่เกิน 100,000)	100,000	(4)
(3)-(4) เหลือเงินได้หลังหักค่าใช้จ่าย	165,000	(5)
หักค่าลดหย่อนต่างๆ (ไม่รวมค่าลดหย่อนเงินบริจาค) ตามที่กฎหมายกำหนด		
ผู้มีเงินได้	60,000	
คู่สมรส	0	
บิดามารดาผู้มีเงินได้	0	
บิดามารดาคู่สมรส	0	
บุตรไม่ศึกษา	0	
บุตรศึกษา	0	
เบี้ยประกันชีวิตของผู้มีเงินได้	0	
เบี้ยประกันชีวิตของคู่สมรส	0	
เงินสะสมเข้ากองทุนสำรองเลี้ยงชีพ (ส่วนที่ไม่เกิน 10,000 บาท)	0	
ดอกเบี้ยเงินกู้ยืม	0	
เงินสะสมเข้ากองทุนประกันสังคม	9,000	
รวมค่าลดหย่อนต่างๆ	69,000	(6)
(5)-(6) เหลือเงินหลังจากหักค่าลดหย่อนต่างๆ	96,000	(7)
หักค่าลดหย่อนเงินบริจาค (ไม่เกิน 10% ของเงินได้หลังหักค่าลดหย่อน)	0	(8)
(7)-(8) เหลือเงินได้สุทธิ	96,000	(9)
นำเงินได้สุทธิตาม (9) ไปคำนวณภาษีตามอัตราภาษีเงินได้บุคคลธรรมดา		

### อัตราภาษีเงินได้บุคคลธรรมดา

ช่วงเงินได้	อัตราภาษี	วิธีคิด	ภาษีที่ต้องเสีย
1 - 150,000	0%	96,000*0%	0
150,001 - 300,000	5%		
300,001 - 500,000	10%		
500,001 - 750,000	15%		
750,001 - 1,000,000	20%		
1,000,001 - 2,000,000	25%		
2,000,001 - 4,000,000	30%		
4,000,001 ขึ้นไป	35%		
		รวม	0

ภาษีทั้งปีที่คำนวณจากเงินได้สุทธิ	0
ภาษีของเงินได้ที่ไม่สม่ำเสมอ คือ โบนัส (0-0)	0
ภาษีหัก ณ ที่จ่ายต่อเดือน	0
รวมภาษีจากเงินได้ประจำและโบนัส (0+0)	0

- สรุป สาเหตุที่น.ส.รัตนารักษ์ ยื่นขอ ไม่ถูกหักภาษีเนื่องจาก เมื่อเงินได้พึงประเมินจากเงินได้ประจำทั้งปีรวมกับเงินโบนัสแล้ว ยังมีเงินได้ไม่ถึง 150,000 บาท ต่อปี ซึ่งเป็นส่วนที่ได้รับยกเว้นการถูกหักภาษีตามกฎหมาย

➤ กรณีศึกษาที่ 3 นางรัศมี พึ่งพา ได้รับเงินเดือน เดือนละ 65,000 บาท ต่อเดือน มีเงื่อนไขการหักภาษีเป็นแบบ ภาษีบริษัทออกให้ตลอดไป

❖ มีขั้นตอนในการตรวจสอบภาษีดังนี้

1.ตรวจสอบวิธีการคำนวณภาษีที่เพิ่มประวัติพนักงาน ที่

- หน้าจอ การตั้งค่า → เลือก ระบบเงินเดือน → ดับเบิลคลิก ชื่อนางรัศมี พึ่งพา → คลิก Tab ภาษีเงินได้ → วิธีคำนวณภาษี บริษัทออกให้ตลอดไป

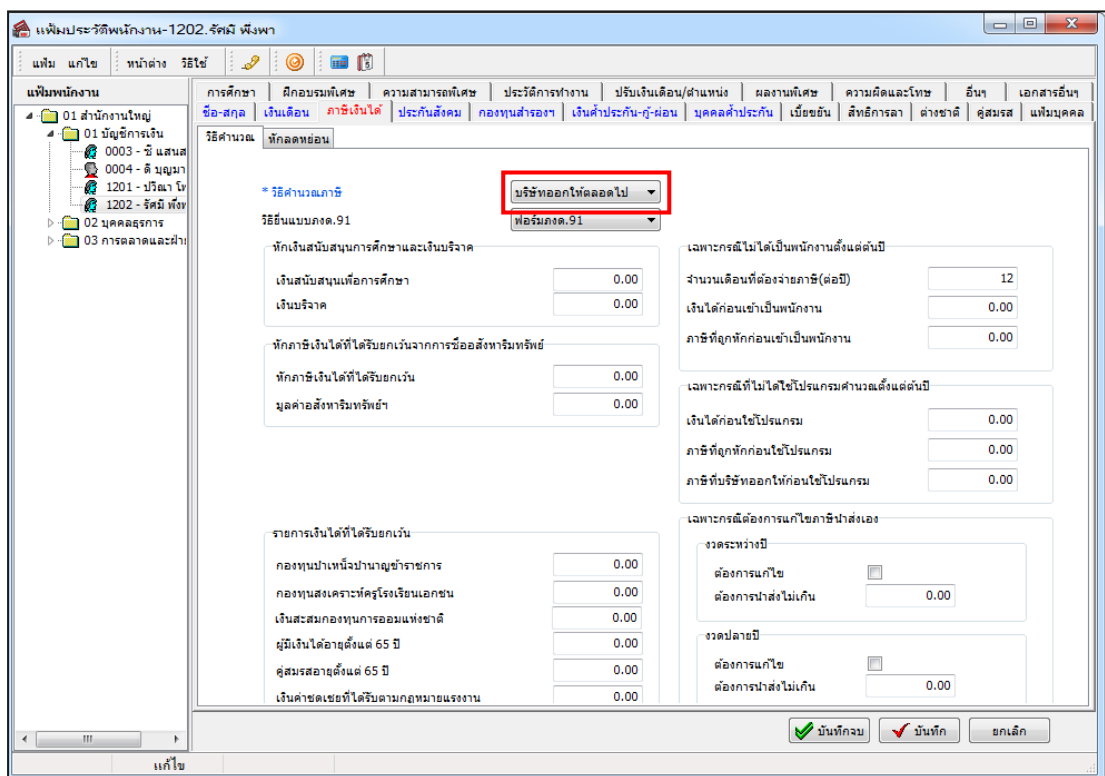



## 2. ตรวจสอบวิธีการคำนวณภาษี ที่

- หน้าจอ งานเงินเดือน → เลือก ผลการคำนวณเงินเดือน → เลือก งวด 31/01/2560 → เลือก พนักงานที่ต้องการ → คลิกขวา ชื่อนางรัศมี → เลือก แสดงวิธีคำนวณภาษี

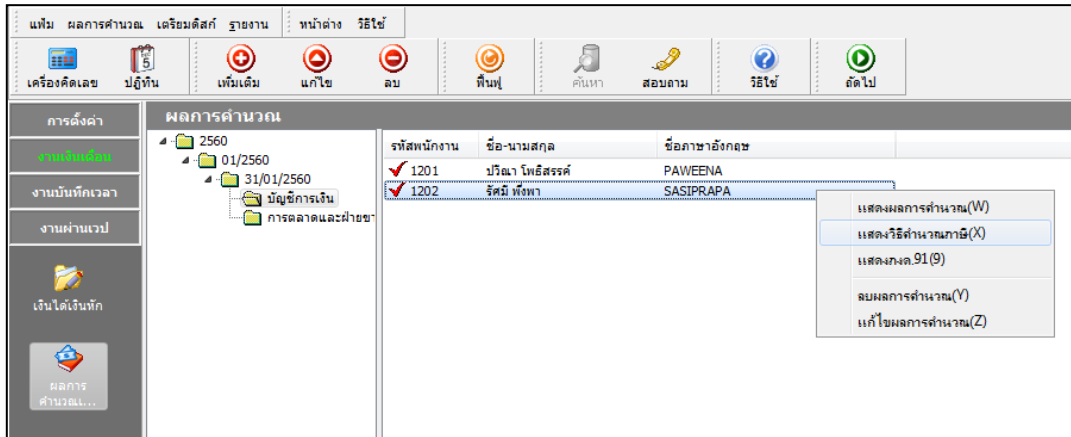

- จะปรากฏหน้าจอ แสดงวิธีการคำนวณภาษีของ นางรัศมี

พนักงาน : 1202 น.ส.รัศมี พึ่งหา		
อธิบาย	ออกให้ครั้งแรก	ออกให้ครั้งสุดท้าย
<b>เงินได้พึงประเมิน</b>		
เงินได้ตาม 40(1)/(2) ก่อนได้รับยกเว้น	780,000.00	780,000.00
ภาษีบริษัทออกให้เนื่องจากเงินได้ปกติ		53,529.41
หักเงินได้ที่ได้รับยกเว้น	0.00	0.00
เงินได้ตาม 40(1)/(2) หลังหักได้รับยกเว้น	780,000.00	833,529.41
หัก ค่าใช้จ่าย 40(1)/(2)	100,000.00	100,000.00
คงเหลือหลังหักค่าใช้จ่าย	680,000.00	733,529.41
หักลดหย่อน		
ผู้มีเงินได้	60,000.00	60,000.00
คู่สมรส (ถ้ามี)	0.00	0.00
บุตรทั้งหมด (ถ้ามี)	0.00	0.00
บิดามารดาทั้งหมด (ถ้ามี)	0.00	0.00
อุปการะเลี้ยงดูคนพิการ	0.00	0.00
เบี้ยประกันสุขภาพบิดามารดา	0.00	0.00
เบี้ยประกันสุขภาพบิดามารดาคู่สมรส	0.00	0.00
เบี้ยประกันชีวิตผู้มีเงินได้	0.00	0.00
รวมเบี้ยประกันชีวิต (ถ้ามี)	0.00	0.00
เบี้ยประกันชีวิตแบบบำนาญ	0.00	0.00
เงินสะสมเข้ากองทุนสำรองเลี้ยงชีพ (ถ้ามี)	0.00	0.00
ค่าซื้อหน่วยลงทุนในกองทุนรวมเพื่อการเลี้ยงชีพ (RMF)	0.00	0.00
ค่าซื้อหน่วยลงทุนในกองทุนรวมหุ้นระยะยาว (LTF)	0.00	0.00
ดอกเบี้ยเงินกู้ยืมเพื่อที่อยู่อาศัย (ถ้ามี)	0.00	0.00
เงินสมทบเข้าประกันสังคม (ถ้ามี)	0.00	0.00
รวมค่าลดหย่อน	60,000.00	60,000.00
เหลือ เงินได้ก่อนหักสนับสนุนการศึกษา	620,000.00	673,529.41
เงินสนับสนุนการศึกษา	0.00	0.00
เหลือ เงินได้ก่อนหักลดหย่อนเงินบริจาค	620,000.00	673,529.41
หัก ลดหย่อนบริจาค	0.00	0.00
เหลือ เงินได้สุทธิ	620,000.00	673,529.41
ภาษีทั้งปีที่คำนวณจากเงินได้สุทธิ	45,500.00	53,529.41
ภาษีทั้งปีที่บริษัทออกให้ตลอดไป		53,529.41
จำนวนงวดทั้งปีภาษี		12.00
เฉลี่ยภาษีทั้งปีที่บริษัทออกให้		4,460.78
ภาษีที่บริษัทออกให้งวดนี้	4,461.00	





750,001-1,000,000 อัตรา 20%	0.00	0.00	0.00	0.00	0.00	0.00	0.00	0.00	0.00	0.00	0.00	0.00	0.00	0.00
1,000,001-2,000,000 อัตรา 25%	0.00	0.00	0.00	0.00	0.00	0.00	0.00	0.00	0.00	0.00	0.00	0.00	0.00	0.00
2,000,001-5,000,000 อัตรา 30%	0.00	0.00	0.00	0.00	0.00	0.00	0.00	0.00	0.00	0.00	0.00	0.00	0.00	0.00
4,000,001-1,000,000,000 อัตรา 35%	0.00	0.00	0.00	0.00	0.00	0.00	0.00	0.00	0.00	0.00	0.00	0.00	0.00	0.00
ภาษีทั้งปีที่คำนวณจากเงินได้สุทธิ	29,165.00	30,202.48	30,218.04	30,218.27	30,218.27	30,218.27	30,218.27	30,218.27	30,218.27	30,218.27	30,218.27	30,218.27	30,218.27	30,218.27
ภาษีที่บริษัทต้องจ่ายเพิ่มเนื่องจากเงินได้พิเศษ														
ภาษีที่พนักงานต้องจ่ายเพิ่มเนื่องจากเงินได้พิเศษ														
ภาษีที่บริษัทชำระให้ทั้งปี	30,218.27													
จำนวนงวดในปี	12													
ภาษีที่บริษัทต้องจ่ายเนื่องจากเงินปกติ	2,518.19													
<b>รวมภาษีที่บริษัทต้องจ่ายงวดนี้</b>	<b>2,518.19</b>													

## คำอธิบาย

- การคิดภาษีแบบบริษัทออกให้ตลอดไป คือ
  1. ในครั้งที่ 1 คิดหายอดภาษีจากเงินได้ประจำที่พนักงานได้รับ
  2. ในครั้งที่ 2 เป็นต้นไปโปรแกรมจะนำยอดภาษีบริษัทออกให้ไปรวมเป็นเงินได้พึงประเมิน แล้วคิดเป็นยอดภาษีที่บริษัทออกให้ เป็นครั้งสุดท้าย จนกว่าตัวเลขภาษีจะคงที่

## สรุป

- นางรัศมี พิงพา มียอดภาษีบริษัทออกให้ตลอดไปในปี 2557 คือ 30,218.27บาท และในเดือน ม.ค.2560 มียอดภาษีบริษัทออกให้ตลอดไป จำนวน 2,518.19บาท

