

การจัดทำแบบคำนวณค่าจ้างเพื่อประกอบรายงานตามแบบ กท.20ก

แบบคำนวณค่าจ้างเพื่อประกอบรายงานตามแบบ กท.20ก เป็นรายงานที่แสดงรายได้ที่นำส่งประกันสังคมแยกเป็นเดือนเพื่อใช้ประกอบกับการส่งแบบแสดงค่าจ้างประกอบการคำนวณ กท.20ก ที่ต้องนำส่งในเดือน กุมภาพันธ์ ปีถัดไป

❖ วัตถุประสงค์ การตรวจสอบรายงานแบบคำนวณค่าจ้างเพื่อประกอบรายงานตามแบบ กท.20ก

เพื่อให้ผู้ใช้งานทราบถึงขั้นตอนการพิมพ์รายงานแบบแสดงเงินค่าจ้างประจำปี กองทุนทดแทน (กท.20ก) และตรวจสอบแบบคำนวณค่าจ้างเพื่อประกอบรายงานตามแบบ กท.20ก

❖ วิธีการเรียกรายงานแบบคำนวณค่าจ้างเพื่อประกอบรายงานตามแบบ กท.20ก

➢ คลิกแถบ งานเงินเดือน → คลิกหน้าจอ ผลการคำนวณเงินเดือน → คลิกเมนู รายงาน → เลือก รายงานส่งประกันสังคม (ฉบับที่ 2 ลว.22/12/2546) → เลือก แบบคำนวณค่าจ้างเพื่อประกอบรายงานตามแบบ กท.20ก

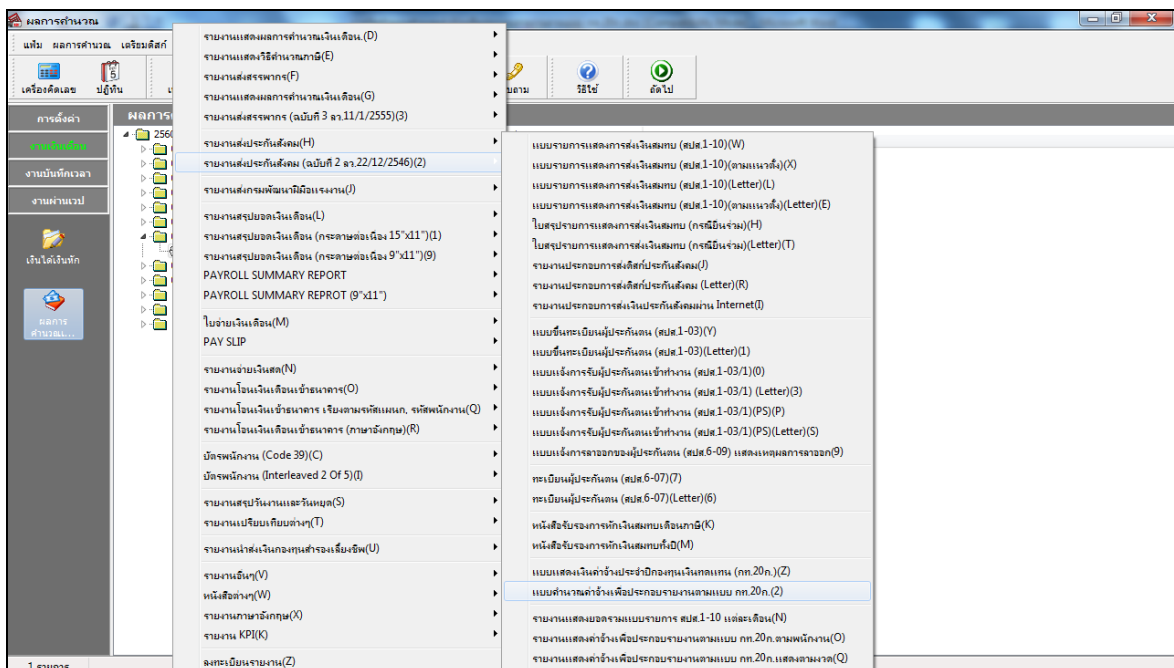

➢ จะปรากฏหน้าจอผลการคำนวณเงินเดือน ให้ระบุวันที่จ่ายของงวดแรกของปี ถึง วันที่จ่ายของงวดสุดท้ายของปี

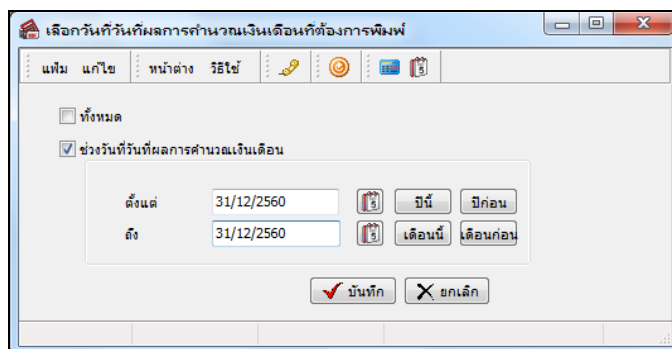

➤ เมื่อปรากฏหน้าจอปรับเปลี่ยนข้อความ ให้ทำการปรับเปลี่ยนข้อความให้ตรงกับข้อมูลของบริษัทของท่าน

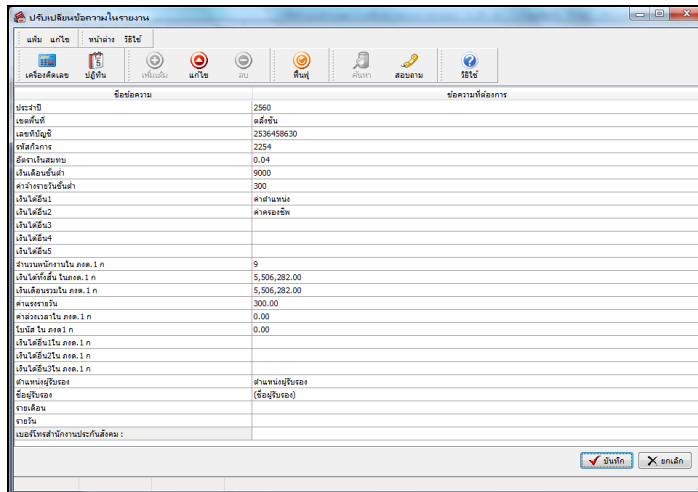

คำอธิบาย

ประจำปี	หมายถึง	ขึ้นแบบคำนวณค่าจ้างเพื่อประกอบรายงานตามแบบ กท.20ก ของปีใด
เขตพื้นที่	หมายถึง	เขตพื้นที่ที่บริษัทต้องยื่นเอกสาร
เลขที่บัญชี	หมายถึง	เลขที่บัญชีของบริษัท
รหัสกิจการ	หมายถึง	รหัสสาขากิจการ (ถ้ามี)
อัตราเงินสมทบ	หมายถึง	อัตราเงินสมทบกองทุนเงินทดแทน
เงินเดือนขั้นต่ำ	หมายถึง	อัตราเงินเดือนต่ำสุดที่บริษัทจ่ายให้กับพนักงาน
ค่าจ้างรายวันขั้นต่ำ	หมายถึง	อัตราค่าจ้างรายวันขั้นต่ำที่บริษัทจ่ายให้กับพนักงาน (ถ้ามี)
เงินได้อื่น 1, 2, 3, 4 และ 5	หมายถึง	เงินได้อื่นๆ ที่มีผลต่อการคำนวณประกันสังคม
จำนวนพนักงานใน กงค.1ก	หมายถึง	จำนวนพนักงานจากรายงาน กงค.1ก
เงินได้ทั้งสิ้นใน กงค.1ก	หมายถึง	ยอดรวม เงิน ได้ทั้งสิ้นจากรายงาน กงค.1ก
เงินเดือนรวมใน กงค.1ก	หมายถึง	ยอดเงินเดือนรวมทั้งสิ้นจากรายงาน กงค.1ก
ค่าแรงรายวัน	หมายถึง	ยอดรวมค่าแรงรายวันทั้งหมดของบริษัท (ถ้ามี)
ค่าล่วงเวลาใน กงค.1 ก	หมายถึง	ยอดเงิน ค่าล่วงเวลารวมทั้งสิ้นจากรายงาน กงค.1ก
โบนัสใน กงค.1 ก	หมายถึง	ยอดเงิน โบนัสรวมทั้งสิ้นจากรายงาน กงค.1ก (ถ้ามี)
เงินได้อื่น 1, 2 และ 3 ใน กงค.1ก	หมายถึง	ยอด เงิน ได้อื่นๆ รวมทั้งสิ้นจากรายงาน กงค.1ก

รายการต่างๆ ที่ต้องบันทึกเกี่ยวกับ กงค.1ก นั้น สามารถดูข้อมูลจากการเรียกรายงานใบ ก.ง.ค.1ก (ตามแนวนอน) หรือ รายงานใบ ก.ง.ค.1ก (ตามแนวตั้ง) ในเมนูรายงานส่งสรรพากร โดยระบุวันที่ในการเรียกรายงานตั้งแต่วันที่จ่ายของเดือน ม.ค. ถึง วันที่จ่ายของเดือน ธ.ค. จะแสดงเงิน ได้ทั้งปี

ตำแหน่งผู้รับรอง	หมายถึง	ตำแหน่งของผู้รับรองในแบบคำนวณค่าจ้างเพื่อประกอบการรายงานค่าจ้างตามแบบกท.20ก
ชื่อผู้รับรอง	หมายถึง	ชื่อผู้รับรองในแบบคำนวณค่าจ้างเพื่อประกอบการรายงานค่าจ้างตามแบบกท.20ก
รายเดือน	หมายถึง	ค่าจ้างรายเดือนของลูกจ้างที่ได้รับต่ำสุด
รายวัน	หมายถึง	ค่าจ้างรายวันของลูกจ้างที่ได้รับต่ำสุด
เบอร์โทรสำนักงานประกันสังคม	หมายถึง	เบอร์โทรของสำนักงานประกันสังคม

เมื่อท่านกรอกรายละเอียดในหน้าจอปรับเปลี่ยนข้อมูลแล้ว ให้คลิกปุ่มบันทึก จะปรากฏหน้าจอรายงานดังรูป

โปรแกรมออกเอกสารฉบับนี้และส่งคืนสำนักงานพร้อมแบบ กท.20 ก

แบบคำนวณค่าจ้างเพื่อประกอบการรายงานค่าจ้างตามแบบ กท.20 ก ประจำปี 2560

สำนักงานประกันสังคมเขตพื้นที่จังหวัด ต.สิงห์ โทร.

ชื่อสถานประกอบการ บริษัท ตัวอย่างโปรแกรม ซี-บีเอส พลัส จำกัด เลขที่บัญชี 2536458630

รหัสกิจการ 2254 ① อัตราเงินสมทบ 0.04 โทร.

เดือน	จำนวนลูกจ้าง	② ประเภทของค่าจ้างตามกฎหมาย (รวมทุกสาขา)				ส่วนที่เกิน 20,000/เดือน ⑥	ค่าจ้างสุทธิ ที่ต้องแจ้ง ⑤-⑥=⑦
		เงินเดือน ขั้นต่ำ เดือนละ 9000	ค่าจ้างรายวัน ขั้นต่ำ วันละ 300	ค่าตำแหน่ง ค่าครองชีพ	รวมค่าจ้าง ⑤		
ม.ค.	8	383,549.00	9,100.00	0.00	392,649.00	247,049.00	145,600.00
ก.พ.	8	383,549.00	9,100.00	0.00	392,649.00	247,049.00	145,600.00
มี.ค.	8	383,549.00	9,100.00	0.00	392,649.00	247,049.00	145,600.00
เม.ย.	9	418,537.00	9,100.00	0.00	427,637.00	262,037.00	165,600.00
พ.ค.	9	421,870.00	9,100.00	0.00	430,970.00	265,370.00	165,600.00
มิ.ย.	9	421,870.00	9,100.00	0.00	430,970.00	265,370.00	165,600.00
ก.ค.	9	421,870.00	9,100.00	0.00	430,970.00	265,370.00	165,600.00
ส.ค.	9	421,870.00	9,100.00	0.00	430,970.00	265,370.00	165,600.00
ก.ย.	9	421,870.00	9,100.00	0.00	430,970.00	265,370.00	165,600.00
ต.ค.	9	421,870.00	9,100.00	0.00	430,970.00	265,370.00	165,600.00
พ.ย.	9	421,870.00	9,100.00	0.00	430,970.00	265,370.00	165,600.00
ธ.ค.	9	421,870.00	9,100.00	0.00	430,970.00	265,370.00	165,600.00
รวม		4,944,144.00	109,200.00	0.00	5,053,344.00	3,126,144.00	③ 1,927,200.00

ค่าจ้างรายเดือนของลูกจ้างที่ได้รับค่าสุด เดือนละ บาท ค่าจ้างรายวันของลูกจ้างที่ได้รับค่าสุด วันละ บาท

④ รายการเงินได้ตามแบบยื่นรายการภาษีเงินได้หัก ณ ที่จ่าย ภงด.1 ก

จำนวน	9	ราย	เงินได้ที่สิ้น	5,506,282.00	บาท	ลงชื่อ..... นายจ้าง
ประกอบด้วย		เงิน	เดือน	5,506,282.00	บาท	(ชื่อผู้รับรอง)
ค่าแรงรายวัน	300.00	บาท	ค่าล่วงเวลา	0.00	บาท	ตำแหน่ง ตำแหน่งผู้รับรอง
โบนัส	0.00	บาท				ประทับตรา นิติบุคคล (ถ้ามี)

ประจำปี รหัสกิจการ อัตราเงินสมทบ สำหรับเจ้าหน้าที่

ประเภท	ค่าจ้าง	ปรับขั้นต่ำ (เฉพาะลูกจ้าง 1 คน)	ค่าจ้างสุทธิ	เงินสมทบ
การประเมินค่าจ้าง				
การรายงานค่าจ้าง				
สปลด 1-10				

กองทุนเงินทดแทน สรุปผลเป็นรายเพิ่ม (Dr.) , จ่ายคืน (Cr.)

คำอธิบาย

1. คือ รหัสกิจการ (ถ้าบริษัท มีสาขา)
2. คือ ประเภทของค่าจ้างตามกฎหมาย (รวมทุกสาขา) ได้แก่ เงินเดือนของพนักงานรายเดือน, ค่าจ้างของพนักงานรายวัน และเงินได้อื่นๆ ที่เป็นฐานในการคำนวณเงินสมทบประกันสังคม
3. คือ ผลรวมของค่าจ้างสิทธิทุกเดือน (ทั้งปี 12 เดือน)
4. คือ รายการเงินได้ตามแบบยื่นรายการภาษีเงินได้หักภาษี ณ ที่จ่าย ภงด.1ก
5. คือ ผลรวมค่าจ้าง (ซึ่งจะต้องตรงกับใบปะหน้า สปลด.1-10 ที่นำส่งให้สำนักงานประกันสังคมแต่ละเดือน)
6. คือ ค่าจ้างส่วนที่เกิน 20,000 บาทต่อเดือน รวมกันทั้งเดือนของพนักงานทุกคน
7. คือ ค่าจ้างสุทธิที่จะต้องแจ้ง สำนักงานประกันสังคมทุกเดือน

สิ่งที่ควรทราบเกี่ยวกับรายงานแบบคำนวณค่าจ้างเพื่อประกอบรายงานตามแบบ กท.20ก

- ในกรณีที่มีการเปลี่ยนประเภทการจ้างของพนักงานในระหว่างปี เช่น เปลี่ยนจากพนักงานรายวันเป็นพนักงานรายเดือน จะทำให้ยอดเงินค่าจ้างของพนักงานรายเดือน และยอดเงินค่าจ้างของพนักงานรายวันในแบบคำนวณค่าจ้างเพื่อประกอบรายงานตามแบบ กท.20ก จะไม่ถูกต้อง ดังนั้น ในกรณีที่มีการเปลี่ยนประเภทการจ้างของพนักงานนั้น ให้ทำการบันทึกลาออกให้กับแฟ้มประวัติพนักงานที่เป็นรายวัน และสร้างแฟ้มประวัติที่เป็นพนักงานประจำขึ้นมาใหม่
- ในกรณีที่แฟ้มประวัติพนักงานได้มีการตัดถูกว่า หักประกันสังคม และได้ทำการคำนวณเงินเดือนไปแล้ว หากมีการนำเครื่องหมายตัดถูกที่ช่อง หักประกันสังคม ในแฟ้มประวัติพนักงานออก จะส่งผลให้แบบคำนวณค่าจ้างเพื่อประกอบรายงานตามแบบ กท.20ก ไม่ถูกต้อง