

คู่มือการส่ง ภ.ง.ด.1 เวอร์ชัน 5.0  
กรณียื่นแบบทาง INTERNET

## Business Plus Payroll



## ขั้นตอนการโอนย้ายข้อมูล ภ.ง.ด.1 เวอร์ชัน 5.0 กรณียื่นแบบทาง Internet

1. ดาวน์โหลดโปรแกรมโอนย้ายข้อมูลแบบยื่นรายการภาษีเงินได้หัก ณ ที่จ่าย เวอร์ชัน 5.0 ขึ้นไป จากเว็บไซต์ของกรมสรรพากร (www.rd.go.th)
2. ทำการติดตั้งโปรแกรมโอนย้ายข้อมูลแบบยื่นรายการภาษีเงินได้หัก ณ ที่จ่ายของกรมสรรพากรลงในเครื่องคอมพิวเตอร์
3. ทำการเตรียมดิสก์ส่ง ภ.ง.ด.1 จากโปรแกรมเงินเดือน
4. เปิดโปรแกรมโอนย้ายข้อมูลแบบยื่นรายการภาษีเงินได้หัก ณ ที่จ่ายของกรมสรรพากร และบันทึกข้อมูล โดยใช้ตัวอักษร “ | “ แบ่งแยก ดังรูป

5. หลังจากพิมพ์ข้อมูลเรียบร้อยแล้วให้คลิกปุ่ม **ตกลง**
6. คลิกที่แถบตำแหน่งข้อมูล และบันทึกข้อมูล เพื่อบอกตำแหน่งข้อมูลในไฟล์ข้อมูล ภ.ง.ด.1 ของโปรแกรมข้อมูล ดังรูป

7. เมื่อทำการบันทึกตำแหน่งข้อมูลต่าง ๆ เรียบร้อยแล้ว คลิกปุ่ม **โอนย้ายข้อมูล** จะปรากฏหน้าต่างดังรูป

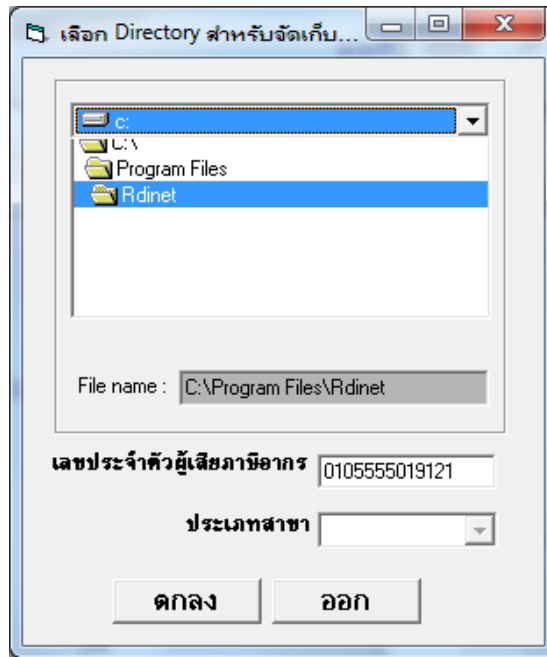

8. กรณีต้องการเปลี่ยนแปลงที่เก็บไฟล์ข้อมูล ภ.ง.ด.1 หลังจากผ่านการโอนย้ายข้อมูลแล้ว สามารถทำการระบุที่เก็บไฟล์ข้อมูล ภ.ง.ด.1 ได้เอง จากนั้นคลิกปุ่ม **ตกลง**

9. โปรแกรมจะแจ้งที่เก็บและชื่อไฟล์ข้อมูล ภ.ง.ด.1 ที่ใช้สำหรับ Upload ในการยื่นแบบผ่านทาง Internet ดังรูป จากนั้นคลิกปุ่ม **ตกลง**

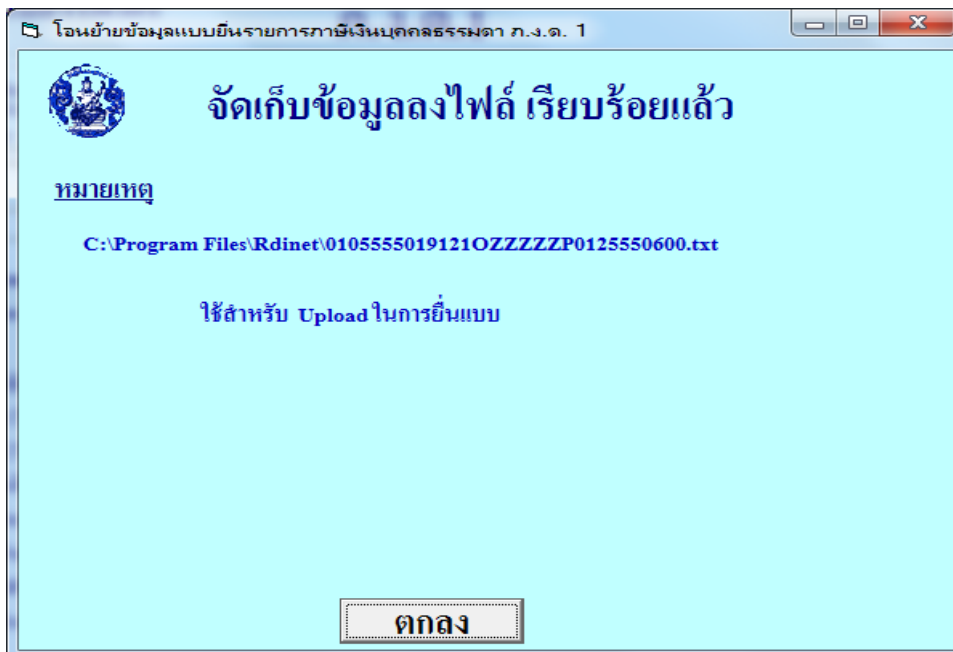

10. โปรแกรมจะแสดงรายละเอียดของข้อมูลแบบยื่นรายการภาษีเงินได้บุคคลธรรมดา ภ.ง.ด.1 ดังรูป ถ้าต้องการพิมพ์รายงาน คลิกปุ่ม **พิมพ์** และถ้าต้องการออกจากโปรแกรม คลิกปุ่ม **ตกลง**

The screenshot shows the 'ภ.ง.ด.1' (Individual Income Tax Return) software interface. At the top, it displays 'กรมสรรพากร' (Revenue Department) and 'VERSION 5.00'. The main area contains a list of tax items and a summary table.

สรุปรายการภาษีที่น่าส่ง	จำนวนราย	เงินได้ทั้งสิ้น	ภาษีที่นำส่งทั้งสิ้น
1. เงินได้ตามมาตรา 40 (1) เงินเดือน ค่าจ้าง ออกรถมือทั่วไป	1	12,000.00	317.00
2. เงินได้ตามมาตรา 40 (1) เงินเดือน ค่าจ้าง ออกรถมือที่ได้รับอนุมัติจากกรมสรรพากรให้หักอัตราร้อยละ 3	0	0.00	0.00
3. เงินได้ตามมาตรา 40 (1) (2) กรณีนายจ้างจ่ายให้ครั้งเดียว เพราะเหตุออกจากงาน	0	0.00	0.00
4. เงินได้ตามมาตรา 40 (2) กรณีผู้รับเงินได้เป็นผู้อยู่ในประเทศไทย	0	0.00	0.00
5. เงินได้ตามมาตรา 40 (2) กรณีผู้รับเงินได้มิได้เป็นผู้อยู่ในประเทศไทย	0	0.00	0.00
6. รวม	1	12,000.00	317.00

11. หลังจากที่ได้ไฟล์ข้อมูล ภ.ง.ด.1 ที่ใช้สำหรับ Upload ในการยื่นแบบผ่านทาง Internet แล้ว สามารถนำไฟล์นั้นไปยื่นภาษีผ่านทาง Internet ได้ที่เว็บไซต์ของกรมสรรพากร [www.rd.go.th](http://www.rd.go.th)

**หมายเหตุ :**

การเตรียมเอกสาร ภ.ง.ด. 1 จากโปรแกรมเงินเดือน ในช่องวันที่จ่ายเงินได้ ต้องเป็นวันที่ที่อยู่ภายในเดือนภาษีนั้น เช่น ถ้าต้องการนำส่ง ภ.ง.ด.1 ของเดือนสิงหาคม วันที่จ่ายเงินได้ต้องระบุไม่เกินวันที่ 31 สิงหาคม เป็นต้น