

# เสริมการทำงานด้วย Business plus ACCOUNT & ERP

เพื่อเสริมการทำงานที่เหนือกว่าใคร โปรแกรมเสริมการทำงานให้ตั้งแต่ปฏิทินงานประจำวัน, ปฏิทินเดือนความจำแสดงปฏิทินเดือน ใบจองที่ไม่พร้อมส่งสินค้า ใบจองเสนอราคาตามอายุ เพื่อช่วยเตือนฝ่ายขาย พร้อมช่วยงานผู้บริหารให้สามารถมองเห็นสถานะทางการเงินของกิจการแบบง่าย ๆ ได้ทุกวัน ตลอดจนการสรุปการออกเอกสารต่าง ๆ ให้แก่ผู้บริหาร พร้อมรายงานการช่วยบริหารสินค้าคงคลังในรูปแบบ A B C

## ปฏิทินงานประจำวัน, ปฏิทินเดือนความจำ

- แสดงให้ทราบทั้งอดีต, ปัจจุบัน และอนาคต ว่าในแต่ละวันตามข้อมูลนั้นจะต้องปฏิบัติงานใดบ้าง พร้อมรายละเอียดของรายการเหล่านั้น
- รายการเตือนสิ่งที่ต้องปฏิบัติและยังไม่ได้ปฏิบัติ เช่น
  1. ยอดลูกหนี้ที่ครบกำหนดชำระแต่ละวัน
  2. ยอดเช็ครับถึงกำหนดขึ้นเงิน
  3. ยอดเจ้าหนี้ครบกำหนดชำระ
  4. ยอดเช็คจ่ายถึงกำหนดจ่าย
  5. ใบจองที่ไม่พร้อมส่งของ
  6. สินค้าที่ไม่พร้อมส่ง เป็นต้น

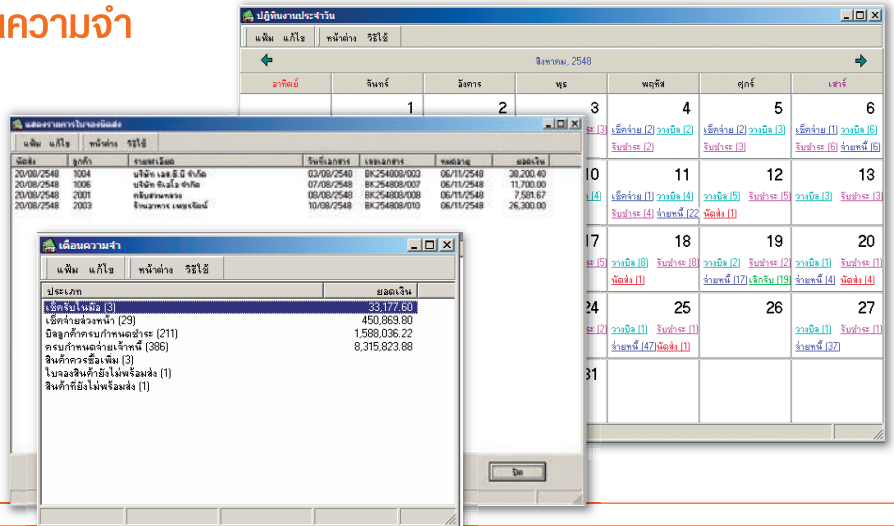

## ข้อมูลช่วยผู้บริหาร

- สามารถมองเห็นสถานะทางการเงินของกิจการได้แบบง่าย ๆ ได้ทุกวัน
- ทราบได้ทันทีว่าแต่ละวันออกเอกสาร แก้ออเอกสาร ยกเลิกเอกสาร พิมพ์เอกสาร หรือพิมพ์เอกสารซ้ำก็รายการ

บริษัท ตัวอย่างโปรแกรมบัญชีเอสพลัส จำกัด

รายงานสถานะทางการเงินของกิจการ

วันที่: 28/11/2549

ที่	รายละเอียด	คงเหลือ	ช่วง ปริมาณการคำนวณ				
			1-30 วัน	31-60 วัน	61-90 วัน	91-120 วัน	> 120 วัน
1	101-BB... บัญชีธนาคารเงิน 8 สาขา กง...	426,187.78	0.00	0.00	0.00	0.00	0.00
2	102-FFB... บัญชีธนาคารเงิน 8 สาขา กง...	365,043.21	0.00	0.00	0.00	0.00	0.00
3	201-BB... บัญชีธนาคารเงิน 8 สาขา กง...	1,256,181.20	0.00	0.00	0.00	0.00	0.00
4	202-FFB... บัญชีธนาคารเงิน 8 สาขา กง...	902,716.10	0.00	0.00	0.00	0.00	0.00
5	เงินสดในมือ	33,177.60	0.00	10,000.00	0.00	8,000.00	0.00
6	101-BB... หนี้จากลูกค้าบัญชีธนาคารเงิน 8 สาขา	-326,489.88	0.00	0.00	0.00	0.00	0.00
7	102-FFB... หนี้จากลูกค้าบัญชีธนาคารเงิน 8 สาขา	-124,379.92	-12,364.66	0.00	0.00	0.00	0.00
8	01... ลูกหนี้ลูกหนี้เงินรับชำระ	561,802.10	211,828.40	0.00	0.00	0.00	0.00
9	02... ลูกหนี้ลูกหนี้เงินรับชำระ	774,621.94	271,248.98	0.00	0.00	0.00	0.00
10	03... ลูกหนี้ลูกหนี้เงินรับชำระ	78,876.68	0.00	0.00	0.00	0.00	0.00
11	01... เจ้าหนี้เจ้าหนี้เงินรับชำระ	-5,146,242.73	-220,728.77	0.00	0.00	0.00	0.00
12	02... เจ้าหนี้เจ้าหนี้เงินรับชำระ	-2,360,894.61	0.00	0.00	0.00	0.00	0.00
13	03... เจ้าหนี้เจ้าหนี้เงินรับชำระ	-466,300.92	0.00	0.00	0.00	0.00	0.00
รวม		-4,030,603.86	238,991.43	10,000.00	0.00	8,000.00	-3,776,622.42

บริษัท ตัวอย่างโปรแกรมบัญชีเอสพลัส จำกัด

รายงานสรุปเอกสารเข้าออกประจำวัน

วันที่เอกสาร : 15/10/2549 - 30/11/2549

วันที่	รายละเอียด	ช่วงเลขที่เอกสาร		ยอดเงิน	สถานะเอกสาร (จำนวน)			พิมพ์ซ้ำ	
		จากเลขที่	ถึงเลขที่		ออกเงิน	ใช้งาน	ยกเลิก		ลบ
20/10/2549	PD : ใบขายสินค้า	PD254910.00001	PD254910.00002	5,820.00	2	0	0	2	8
01/11/2549	DS : ใบขายสินค้า	DS254911.00001	DS254911.00003	123,860.00	3	0	0	3	0
02/11/2549	DS : ใบขายสินค้า	DS254911.00004	DS254911.00009	359,346.37	5	0	1	5	0
	IS : ใบรับสินค้าจากทางซื้อ	IS254911.00001	IS254911.00002	233,728.77	2	0	0	2	6
	IS : ใบรับสินค้าจากทางขาย	IS254911.00001	IS254911.00001	130.61	1	0	0	1	1
	BK : ใบจองสินค้า	BK254911.00001	BK254911.00001	369,468.00	1	0	0	1	2
รวมวันที่	02/11/2549			962,672.75	9	0	1	9	9
03/11/2549	CS : ใบขายสด	CS254911.00001	CS254911.00001	3,177.60	1	0	0	1	0
24/11/2549	DR : ใบเบิกสินค้า	DR254911.00001	DR254911.00001	0.00	1	0	0	1	2
	DT : ใบแปงสินค้า	DT254911.00001	DT254911.00003	532.80	3	0	0	3	0
	OR : ใบสั่งซื้อสินค้า	OR254911.00001	OR254911.00001	17,216.61	1	0	0	1	0
	FT : ใบสรุปสินค้า	FT254911.00001	FT254911.00001	177.60	1	0	0	1	0
รวมวันที่	24/11/2549			17,925.91	6	0	0	6	2
รวมทั้งหมด				1,113,256.26	21	0	1	21	19

## บริหารสินค้าคงคลังในรูปแบบ A B C

หามูลค่าขายทุกสินค้าในช่วงเวลาที่กำหนด (ปกติ 1 ปี) ทำการเรียงลำดับสินค้าตามยอดขาย จากมากไปน้อย

ความสำคัญ A สูงสุด คือสินค้าที่ทำให้เกิดรายได้ 80% ของรายได้รวม

ความสำคัญ B คือสินค้าที่ทำให้เกิดรายได้ 20%

ความสำคัญ C คือสินค้าที่ไม่มียอดขาย

