

»»»» เอกสารประกอบการขาย

Business plus

Consignment

โปรแกรมฝากขาย

ผู้ฝากขาย



ผู้รับฝากขาย



พัฒนาซอฟต์แวร์โดย



บริษัท บีซิเนส แอนด์ เทคโนโลยี จำกัด
(BUSINESS & TECHNOLOGY CO., LTD.)
11 ซอยบรมราชชนนี 39 แขวงตลิ่งชัน เขตตลิ่งชัน กรุงเทพมหานคร 10170
Tel : 02-880-8800, 02-409-5409 (Auto 30 lines) Fax : 02-424-0972
Website : www.businessplus.co.th E-mail : allsales@businessplus.co.th

☎ 02-880-8800, 02-409-5409

☎ 080-915-5660, 065-629-0509,
094-997-3559

MK01-78 15/10/65 1/14



www.businessplus.co.th



BusinessPlusERP



@saleBPLUS

สารบัญ

รายละเอียด

- Business Plus Consignment โปรแกรมฝากขาย 3
- AUTO CN ระบบรับคืนฝากขายอัตโนมัติ 5
- EDI2 Central-Robinson โปรแกรมอีดีไอโอนข้อมูลให้เซ็นทรัล-โรบินสัน 6
- Bplus Collector on Android โปรแกรมช่วยบันทึกเอกสาร เกี่ยวกับสินค้า บน Android 7

รายงาน

- ใบส่งของ ตามประเภททดแทน 9
- ใบส่งสินค้าพนักงานขายประจำห้าง 9
- φόρμใบบันทึกยอดฝากขายรายวัน 10
- φόρμใบรับฝากขาย 11
- รายงานใบบันทึกยอดฝากขายรายวัน ตามเอกสาร 12
- รายงานรายละเอียดใบฝากขาย ตามเอกสาร 12
- รายงานสรุปการเคลื่อนไหวสินค้าตามคลัง ฝากขาย 13
- รายงานสรุปเอกสาร ใบบันทึกยอดฝากขายรายวัน 13
- รายงานสรุปเอกสาร ฝากขาย 14

Consignment

โปรแกรมฝากขาย



ปัญหาการจัดการเหล่านี้มักจะเกิดกับธุรกิจฝากขายสินค้า

- ผู้ฝากขายไม่สามารถควบคุมสต็อกสินค้า ที่นำไปฝากขายกับทางห้างสรรพสินค้าได้
- ยุ่งยากต่อการจัดการเอกสารขาย/รับคืน ที่มีจำนวนมาก
- ห้างสรรพสินค้าหรือผู้รับฝากเป็นผู้ได้รับเงินจากลูกค้า และผู้ฝากขายจะได้รับเงิน เมื่อมีการยืนยันยอดระหว่างผู้ฝากขายและผู้รับฝาก โดยทำภายใต้กฎของผู้รับฝากในการจ่ายชำระ การรับวางบิลในระยะเวลาที่แต่ละห้างสรรพสินค้าหรือผู้รับฝากกำหนด ซึ่งมีใบกำกับภาษีจำนวนมาก ใบรับคืนเคลียร์สต็อกก็ไม่ใช่ของ จึงเป็นการระงับของผู้ฝากขายที่ยากที่จะตรวจสอบและใช้เวลามาก แต่ก็ต้องเร่งดำเนินการให้ทันต่อรอบการชำระของแต่ละห้างสรรพสินค้า ถ้าช้าไม่ทันรอบการรับชำระจะยาวนานทำให้สภาพคล่องของกิจการมีปัญหาได้

สำหรับธุรกิจที่นำสินค้าฝากขายกับห้างสรรพสินค้า Business Plus Consignment โปรแกรมฝากขาย ช่วยให้การออกใบส่งของ/ ใบรับคืน/ ใบกำกับภาษีสินค้าฝากขาย เพื่อทราบจำนวนสินค้าคงเหลือทั้งในคลังสินค้าเพื่อขายของกิจการ และคลังสินค้าเสมือนของห้างสรรพสินค้า สรุปยอดขายย้อนอดีตกับห้าง คำนวณ GP ทั้งสินค้าปกติและสินค้าจัดรายการ ให้เป็นเรื่องง่าย ลดขั้นตอน ถูกต้อง รวดเร็ว เชื่อมโยงกับโปรแกรมบัญชีบริหารสำเร็จรูป **BUSINESS PLUS ERP** แบบอัตโนมัติ

Business Plus Consignment ช่วยทำได้

- ช่วยให้การสร้างข้อมูลสินค้าใหม่ใช้เวลาในการสร้างรวดเร็วเพราะสินค้ารุ่นเดียวกัน มี สีไซส์ ต่างกัน ระบบช่วยสำเนาสร้างเลียนแบบให้ครั้งเดียวครบทุกสีไซส์ได้อย่างง่ายดาย รวดเร็ว ลดเวลาทำงาน
- ช่วยงานฝากขายได้หลายรูปแบบเด่น ๆ เช่น
 - ฝากขายแบบรับผิดชอบสต็อกแยกรายละเอียดสินค้าตามบาร์โค้ด
 - ฝากขายแบบรับผิดชอบสต็อกแบบสินค้าบาร์กลุ่มของห้าง
- ปรับราคาขายปรับเกรดสินค้าที่ถูกรุ่นได้ทั้งกลุ่มหรือทั้งหมดของสินค้าใกล้เคียงกันในการบันทึกครั้งเดียว แทนการบันทึกทีละรายการที่จะใช้เวลานาน
- หมดปัญหาในการบริหารคลังสินค้าเพื่อขายที่จะสามารถนำออกจำหน่ายได้จริง พร้อมกับการบริหารสินค้าที่ฝากขายในแต่ละห้างด้วยคลัง และตำแหน่งเก็บสินค้าฝากขาย
- มีความยืดหยุ่นสูงไม่จำกัดสถานที่ฝากขายที่เปรียบเสมือนคลังและตำแหน่งเก็บสินค้าของผู้ฝากขาย

- ลดขั้นตอนการทำงาน ที่ควบคุมสต็อกสินค้าได้อย่างถูกต้อง

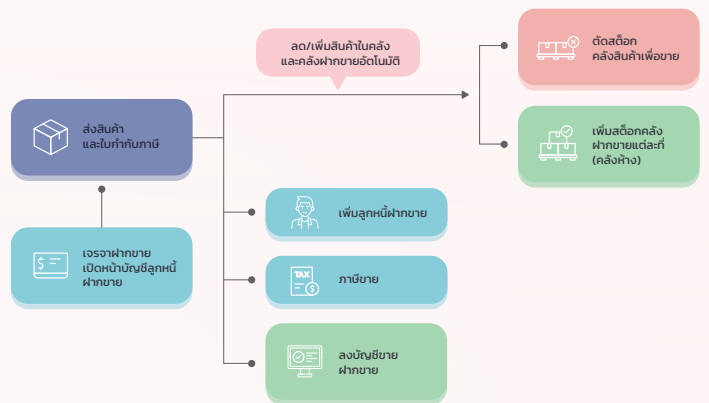

- ติดตามสินค้าทุกจุดขายได้ที่สำนักงานหรือผ่านระบบเสริมใช้งานผ่าน Smartphone
- รองรับเอกสารฝากขาย
 - จำนวนสินค้าในตำแหน่งเก็บฝากขายถูกต้องตามยอดที่บันทึก ทั้งแบบรวมกลุ่ม หรือ แยกรายการตามสี ไซส์
 - ยอดเงิน แสดงได้ทั้งในรูปแบบของยอดขายตามป้ายก่อนหัก GP ยอดขาย ตามป้ายหลังหัก GP
 - รูปแบบบิล สามารถแสดงในรูปแบบ Cross Tab ตามรุ่น สี ไซส์ ได้

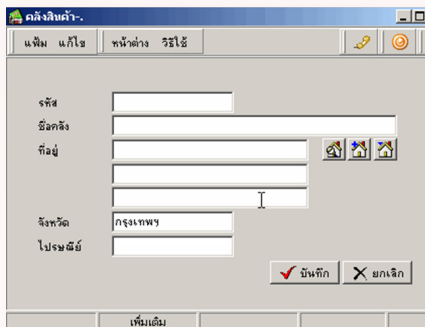

ตัวอย่างบิล สามารถแสดงในรูปแบบ Cross Tab ตามรุ่น สี ไซส์



บริษัท ตัวอย่าง เทคโนโลยี จำกัด
11-13 ถนนประชาชื่น แขวงตลิ่งชัน เขตตลิ่งชัน กรุงเทพฯ
โทรศัพท์ แฟกซ์

ใบส่งสินค้าพนักงานขายประจำห้าง

ลูกค้า บริษัท บีที เทคโนโลยี จำกัด (มหาชน)
1189 ชั้น
กรุงเทพฯ 10100
คลังสินค้าฝากขาย คลังที่ 1
PC ห้าง เซ็นทรัล

วันที่ 05/01/2562
เลขที่ SV52010000002

รหัส	รายละเอียด	หน่วย	สี	ราคา	Size 04	Size 06	Size 07	Size 08	Size 09	Size 10	Size 05	รวม
06	จอทีวีจอใหญ่	คู่	สีชมพู	399.00	-	25.00	-	25.00	-	25.00	-	75.00
07	จอทีวีจอเล็ก	คู่	สีชมพู	300.00	24.00	-	-	-	-	-	26.00	60.00
UTC-W 0434	จอทีวีจอเล็ก	ทาบอบ	สีขาว	200.00	12.00	-	-	-	-	-	12.00	24.00
			สีแดง	200.00	24.00	-	-	-	-	-	-	24.00
YSP-W8	จอทีวีจอเล็ก	คู่	สีแดง	299.00	-	-	24.00	-	24.00	24.00	-	72.00
รวม					60.00	25.00	24.00	25.00	24.00	49.00	38.00	245.00

- รองรับเอกสารบันทึกยอดฝากขายรายวันหรือเสริมด้วยการใช้ Business Plus Collector บน Android ให้พนักงานประจำพื้นที่ขาย บันทึกการขายคู่กับที่ห้างเปิดบิลให้ลูกค้า ช่วยลดการทำงานของฝ่ายบัญชีในการที่ต้องบันทึกรายการขายตามใบสรุปยอดขาย

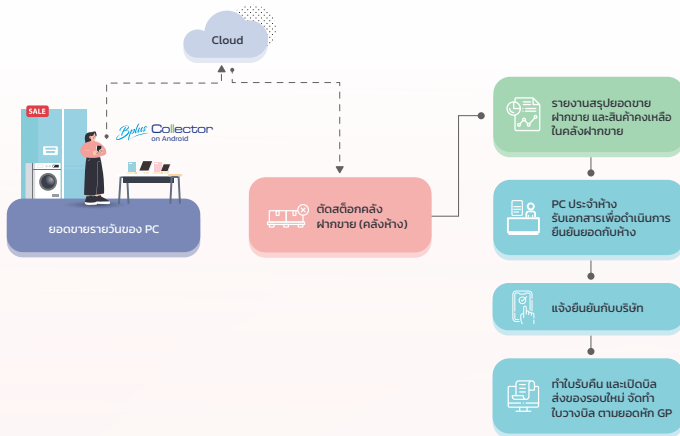

- รองรับเอกสารรับคืนสินค้าและใบลดหนี้ให้ผู้รับฝาก (ห้างสรรพสินค้า) เสริมด้วย
- ทำการลดสินค้าในตำแหน่งเก็บฝากขาย ไปเพิ่มเข้าสินค้าเพื่อจำหน่ายรอการเปิดใบกำกับภาษีรอถัดไป
- ยอดจำนวนสินค้าในตำแหน่งเก็บฝากขายจะตามยอดที่บันทึก ขาย - ยอดการรับคืน และ ยอดเงินที่แสดงในตำแหน่งเก็บฝากขาย
- หมดปัญหาในการสรุปยอดฝากขายเพื่อวางบิลรับชำระทั้งการขาย GP ปกติ และ GP ส่งเสริมการขาย โดยการเปลี่ยน %GP ส่งเสริมการขาย สามารถเลือกการทำงานได้ 2 แบบ
 - การส่งเสริมสินค้าชนิดเดียวกับที่ฝากขายอยู่แล้ว จะทำการบันทึก รับคืน ฝากขายตาม GP เดิม จากนั้นออกเอกสารส่งของตาม GP ส่งเสริมการขายใหม่ ตามจำนวนสินค้าที่ตกลงส่งเสริมการขายกับห้าง
 - ทำการส่งเสริมสินค้าต่างชนิดกับที่ฝากขายอยู่แล้ว เพียงทำการออกเอกสารขายที่ใช้สำหรับการขายทั่วไปให้ผู้รับฝาก โดยจำนวน และ GP ตามที่ตกลงเพื่อส่งเสริมการขาย

- การจัดการกรณีของหาย Business Plus Consignment ช่วยงานได้ทั้งการรับผิดชอบสต็อกโดยห้าง และ รับผิดชอบสต็อกโดยกิจการเอง
 - กรณีผู้รับฝาก รับผิดชอบสินค้าหาย ให้ทำการบันทึกใน ยอดฝากขายรายวัน จากนั้น จะเสมือนผู้รับฝากขายสินค้านั้น
 - กรณีผู้รับฝาก ไม่ต้องรับผิดชอบสินค้าหาย ให้ทำการบันทึก เป็นการรับคืนฝากขาย และผู้ฝากทำการตัดสูญหายต่อไป
- งานการเงิน ภาษี และเครื่องมือสนับสนุนการชำระหนี้
 - ช่วยงานธุรกรรมที่ต้องทำทุกสิ้นเดือนหรือรอบการชำระหนี้ส่งห้างร้านที่รับฝากขายได้ทันที
 - จัดทำรายงานสรุปยอดขายที่เกิดขึ้นจริงจากรายงานการขายแต่ละวันของ PC จัดส่งรายงาน เทียบกับรายงานยอดขายจากทางห้าง
 - ออกใบรับคืนสินค้า ในช่วงสิ้นเดือน เพื่อบริหารเกี่ยวกับเรื่องของภาษีตามการตรวจนับ
 - ออกใบลดหนี้ ซึ่งเกิดจาก GP ในการจัดรายการสินค้าร่วมกับทางห้าง
 - จัดทำใบวางบิลเพื่อไปแจ้งยอดที่ต้องชำระของแต่ละห้าง ทั้ง 2 แบบ
 - ใบวางบิล สำหรับสินค้าฝากขายปกติ
 - ใบวางบิล สำหรับสินค้าจัดรายการ
 - เป็นเลขช่วยงานฝ่ายบัญชีการเงิน เช่น มีปฏิทินการทำงาน และรายงานใบวางบิลที่ครบกำหนด เพื่อติดตามการชำระ
- แบบฟอร์มและรายงานเด่น
 - ฟอร์มใบฝากขายสินค้า
 - ใบส่งของ PC
 - ใบส่งของ/ใบกำกับภาษี รองรับการจัดทำรายการสินค้าแบบกรุปรวมได้
 - รายงานรายละเอียดใบฝากขายตามเอกสาร
 - รายงานสรุปเอกสาร-ฝากขาย
 - รายงานรายละเอียดใบรับคืนฝากขายตามเอกสาร
 - รายงานสรุปเอกสาร-ฝากขาย
 - รายงานใบบันทึกยอดฝากขายรายวัน ตามเอกสาร (ข้อมูลการขายประจำวันของ PC, BA)
 - รายงานสรุปเอกสาร ใบบันทึกยอดฝากขายรายวัน
 - รายงานสต็อกการ์ดสินค้าฝากขาย เพื่อให้เห็นการเคลื่อนไหวของสินค้าตามช่วงวันที่ทำการเลือก
 - รายงานสรุปการเคลื่อนไหวสินค้าตามคลังไม่แสดงทุน

Business Plus Consignment ช่วย

- ควบคุมยอดสต็อกสินค้าที่ส่งไปฝากขายในแต่ละห้างสรรพสินค้าหรือร้านค้า แยกจากสินค้าเพื่อขายในกิจการได้ถูกต้อง
- ลดขั้นตอนความซ้ำซ้อนในการทำงานของฝ่ายบัญชี
- การสรุปยอดขายในช่วงสิ้นค่างวดหรือตามรอบการวางบิลให้กันกำหนดการวางบิลเพื่อนำไปตรวจเทียบกับยอดขายที่ทางห้างสรุปมาให้

OPTION

- ลดขั้นตอนการมารับคืนเพื่อการส่งของรอบใหม่ด้วย ระบบรับคืนฝากขายอัตโนมัติ
- เสริมความสามารถในการทำงานที่รวดเร็ว การนำเข้าสินค้าฝากขาย ในกลุ่มกิจการเซ็นทรัล, โรบินสัน และ บิ๊กซีด้วยระบบ EDI2 Central-Robinson
- เครื่องมือเพื่อเก็บยอดขายฝากขายจาก PC,BA ด้วย Bplus Collector on Android



AUTO CN

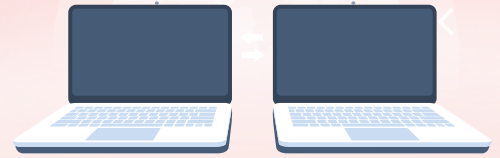

จากธุรกิจฝากขายกับห้างสรรพสินค้า นั้น รูปแบบแคมเปญเตอร์ปกติ หรือการจัดรายการ สิ่งที่ต้องบริหารจัดการและเป็นหัวใจของการทำงานฝากขาย คือการควบคุมปริมาณสินค้า และการรับรู้รายได้ ซึ่ง Business Plus Consignment นั้นช่วยบริหารจัดการให้อย่างดี แต่การทำงานที่เป็นอุปสรรคมีความล่าช้า และทำให้เกิดความผิดพลาดมากมักจะเกิดจากการเคลียร์สินค้าในแต่ละรอบกับห้างที่มีจะมีเอกสารการรับคืน เนื่องจากปริมาณสินค้าที่ส่งเข้าห้างสรรพสินค้านั้นหมุนเวียนเป็นจำนวนมาก และต้องทำให้ตรงกับหลักภาษีที่สรรพากรกำหนด ดังนั้น Business Plus จึงพัฒนาระบบเสริม Business Plus AUTO CN ขึ้นมาเพื่อช่วยการทำงานให้ Business Plus Consignment มีความสะดวกรวดเร็วมากยิ่งขึ้น โดยมีขั้นตอนการทำงานดังต่อไปนี้

1. ทำการบันทึกเอกสารรับคืนฝากขาย

ที่ได้รับจากห้างสรรพสินค้า โดยระบุเพียงแค่รหัสสินค้า และจำนวนที่รับคืน

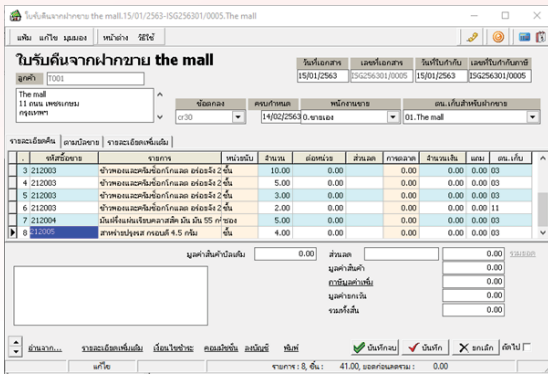

2. ใช้ระบบรับคืนฝากขายอัตโนมัติ (AUTO CN)

การใช้โปรแกรมรับคืนฝากขายอัตโนมัติ เพื่อช่วยให้โปรแกรมทำการหาราคาต่อหน่วยของสินค้า มูลค่าบิลขาย และเลขที่เอกสารใบกำกับภาษีให้อัตโนมัติ ทั้งนี้ ขึ้นกับการเลือกไว้ในแต่ละครั้งที่ต้องการประมวลผลต้องการจัดทำใบรับคืนที่มี

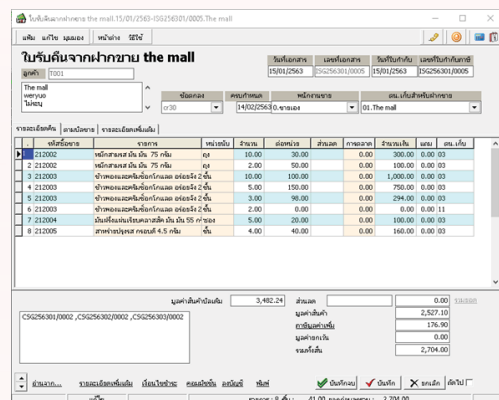

3. ผลลัพธ์จากการดำเนินการโปรแกรม

เมื่อโปรแกรมทำการประมวลผลเรียบร้อยแล้ว จะได้สิ่งที่ต้องการนั่นก็คือ โปรแกรมจะทำการหาราคาขายต่อหน่วย มูลค่าบิลเดิม รวมถึงเลขที่ใบกำกับภาษีขายให้อัตโนมัติ โดยใช้หลักเข้าก่อนออกก่อน (FIFO) ในการประมวลผล

ประโยชน์ที่ได้จากการนำระบบรับคืนฝากขายอัตโนมัติ (AUTO CN)

1. ทำให้งานรับสินค้าฝากขายกับห้างสรรพสินค้า สะดวก รวดเร็ว ระบบหาราคาต่อหน่วยสินค้าแต่ละชนิดในการรับคืนของแต่ละเอกสารส่งของ/ใบกำกับภาษีขาย ได้อย่างอัตโนมัติ โดยรองรับเอกสารรับคืน 1 ใบกับเอกสารขายหลายใบได้
2. ระบบหามูลค่ารับคืนให้อัตโนมัติ ถูกต้องตามหลักสรรพากร (สำหรับกิจการฝากขาย)



EDI2

Central-Robinson

อีดีไอโอนข้อมูลให้เซ็นทรัล-โรบินสัน



สำหรับผู้ผลิตหรือตัวแทนจำหน่ายหรือผู้นำเข้าผลิตภัณฑ์ สินค้าที่สามารถนำสินค้าเข้าไปจำหน่ายในกลุ่มกิจการเซ็นทรัล-โรบินสันได้ หรือเป็น Supplier ของกลุ่มบริษัทในเครือเซ็นทรัลและโรบินสัน คงทราบว่าปัจจุบันกลุ่มกิจการเซ็นทรัล-โรบินสันได้นำระบบ ASN Upload To Web EDI มาพัฒนาระบบงานซัพพลายเชน คำปลีก โดยมีการกำหนดมาตรฐานการโอนข้อมูลเอกสารให้กับ Supplier ทุกบริษัทในรูปแบบ EDI (Electronics Data Interchange) ซึ่ง Supplier ทั้งหมด จะต้องส่งข้อมูลมาให้กลุ่มเซ็นทรัล และโรบินสัน เพื่อกลุ่มเซ็นทรัลและโรบินสันจะสามารถนำข้อมูลไปใช้งานต่อได้อย่างรวดเร็ว ลดการบันทึกรับเอกสาร ลดขั้นตอนการทำงาน เพิ่มความถูกต้องและรวดเร็ว

BUSINESS PLUS ได้มีการพัฒนา BUSINESS PLUS EDI2Central-Robinson โปรแกรมอีดีไอโอนข้อมูลให้เซ็นทรัล-โรบินสัน เพิ่มเติมประสิทธิภาพสำหรับผู้ประกอบการ ที่ใช้ระบบ Business Plus ERP สามารถนำไปใช้เป็นเครื่องมือในการส่งข้อมูลผ่านระบบ ASN Upload To Web EDI ผ่าน Website ห้างสรรพสินค้าเซ็นทรัล <http://webedi.central.co.th> และ ห้างสรรพสินค้าโรบินสัน <http://webedi.robinson.co.th> ซึ่งจะได้ประโยชน์อย่างมากในการลดขั้นตอนการทำงานที่ซ้ำซ้อนยุ่งยาก มั่นใจ ความถูกต้องของข้อมูล และช่วยให้ส่งข้อมูลได้ทันเวลา

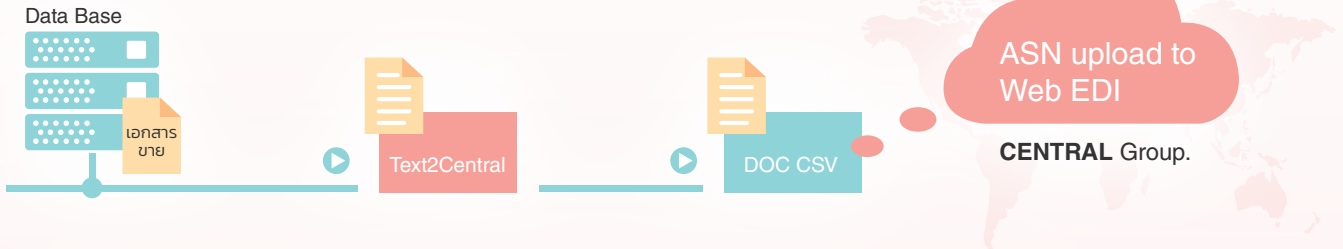

ประโยชน์ที่ได้รับจาก EDI2Central-Robinson

1. ผู้ประกอบการที่เป็น Supplier ของกลุ่มบริษัทในเครือเซ็นทรัลและโรบินสัน สามารถส่งข้อมูลใบส่งของ / ใบกำกับภาษีในรูปแบบ CSV FILE หรือ รูปแบบ TextFile ตาม Template ที่ทางบริษัทในเครือ เซ็นทรัลเป็นผู้กำหนด ผ่านระบบ ASN Upload To Web EDI ได้
2. ผู้ประกอบการที่เป็น Supplier ของกลุ่มบริษัทในเครือเซ็นทรัลและโรบินสัน สามารถมีระบบงานที่ช่วยการทำงานของตนเองได้สะดวก รวดเร็ว ถูกต้อง ลดการทำงานซ้ำซ้อน ลดปริมาณงานให้น้อยลง และประหยัดค่าใช้จ่าย
3. ผู้ประกอบการที่เป็น Supplier ของกลุ่มบริษัทในเครือเซ็นทรัลและโรบินสัน สามารถจัดการเรื่องการสั่งซื้อ, ส่งสินค้าและวางบิลเพื่อให้สามารถเก็บเงินได้ทันรอบบิล
4. ผู้ประกอบการที่เป็น Supplier ของกลุ่มบริษัทในเครือเซ็นทรัลและโรบินสัน สามารถพัฒนาตนเองเข้าสู่ระบบซัพพลายเชนคำปลีกสมัยใหม่ได้ต่อไปในอนาคต ... คู่ค้าการลงทุน ...

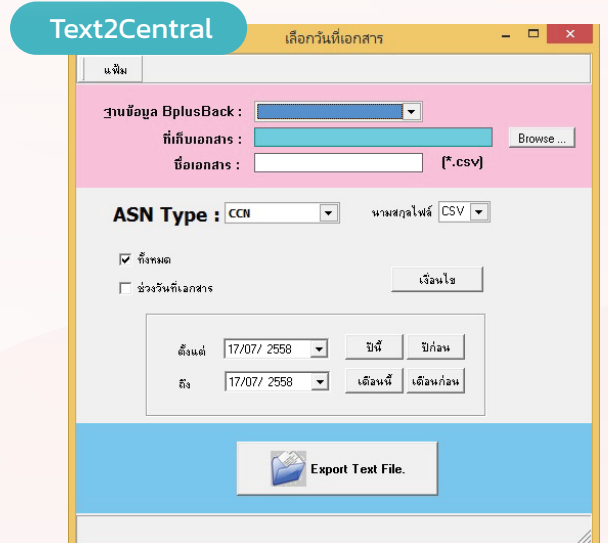

Bplus Collector on Android

โปรแกรม

ช่วยบันทึกเอกสาร

เกี่ยวกับสินค้า บน Android



Business Plus Collector บน Android คือโปรแกรมที่ช่วยให้งานการบันทึกเอกสารเกี่ยวกับสินค้า เช่น การซื้อ การขาย การโอนย้ายสินค้า และการตรวจนับสินค้า นำเข้าโปรแกรม Business Plus ERP ให้เป็นเรื่องที่ง่ายยิ่งขึ้น โดยทำได้ทุกสถานที่ เพียงทำผ่านสมาร์ทโฟน หรือ แท็บเล็ต ในระบบ Android พร้อมเสริมด้วยความสามารถในการเช็คราคา และกำหนดจุดต่ำสุดและสูงสุดของแต่ละตำแหน่งเก็บได้ เพื่อการวางแผนในการเติมเต็ม ได้อย่างมีประสิทธิภาพ ระบบนำไปช่วยงานในรูปแบบหลายๆ แบบ อาทิเช่น

คุณสมบัติทั่วไป

- รองรับการเก็บภาพ, VDO หรือ Brochure ของสินค้าเพื่อแสดงให้ลูกค้าหรือพนักงานขายทราบรายละเอียดในตัวสินค้าได้ดียิ่งขึ้น
- รองรับการบันทึกเอกสาร ตรวจนับสินค้า, ขายสินค้า, ซื้อสินค้า, โอนย้ายสินค้า, ตรวจสอบราคาและตั้งค่าจุดสูงสุดต่ำสุดของแต่ละที่เก็บ
- บันทึกเอกสารได้ทุกสถานที่เพียงมี สมาร์ทโฟนหรือแท็บเล็ต ระบบ Android ที่ติดตั้งระบบ Business Plus Collector
- ข้อมูลรหัสสินค้า ราคาขาย จุดต่ำสุดสูงสุดของแต่ละตำแหน่งเก็บ เป็นข้อมูลปัจจุบันเพราะติดต่อกับฐานข้อมูลแบบ Online
- นำเอกสารที่บันทึกผ่าน สมาร์ทโฟนหรือแท็บเล็ต ส่งไปยังสำนักงานในรูปแบบของไฟล์ประจำเครื่องที่ง่ายต่อการตรวจสอบและนำเข้าระบบ Business Plus ERP

ช่วยงานการตรวจนับสินค้า

กิจการทั่วไปสามารถมีเครื่องมือช่วยในการทำเอกสารตรวจนับสต็อกและการตรวจนับสต็อกแทนระบบเดิม คือการจดรายการสินค้าลงใบตรวจนับ และนำเอกสารมาบันทึกเข้าระบบที่เสียเวลา และมีโอกาสผิดพลาดในรายการสินค้าได้ โปรแกรม Business Plus Collector ที่ติดตั้งบนสมาร์ทโฟนหรือแท็บเล็ตในระบบ Android เป็นเครื่องมือเพื่อการบันทึกผลการตรวจนับสินค้า โดยจะได้ไฟล์ของแต่ละเครื่องส่งมายังฐานข้อมูลให้ระบบเลือกนำเข้า เพื่อยืนยันยอดในระบบ Business Plus ERP ได้ทันทีรวดเร็ว ลดข้อผิดพลาดโดยมีคุณสมบัติที่เพิ่มความสะดวกมากยิ่งขึ้นคือ



- สามารถใช้กล้องของสมาร์ทโฟน หรือ แท็บเล็ตถ่ายภาพบนบาร์โค้ด เพื่ออ่านเป็นเลขรหัสสินค้าได้อย่างง่ายดาย ถูกต้องและรวดเร็ว ลดข้อผิดพลาดในการบันทึกข้อมูล
- กรณีมีการนับบางส่วน ระบบสามารถเลือกรายการที่ยังไม่โอนเข้าระบบได้ ถึงแม้มีรายการไฟล์ที่โอนเข้าเอกสารตรวจนับแล้ว ผนวกกับการนำเข้าครั้งใหม่ได้ ป้องกันการโอนซ้ำ
- ในการตรวจนับสินค้าชนิดเดียวกันแต่หลายๆ ที่ตั้ง สามารถถูกรวมให้เหลือรายการเดียวโดยโปรแกรมจะรวมจำนวนสินค้าเข้าด้วยกัน เพื่อง่ายต่อการตรวจสอบ

Bplus Collector on Android

-70%

SALE

-70%

กิจการฝากขายสินค้าให้กับห้างสรรพสินค้า โปรแกรม Business Plus Collector ช่วยสร้างเอกสารการขายให้สำนักงานได้อย่างรวดเร็ว ต่างจากการทำงานเดิมที่พบปัญหาเรื่องการรายงานการขายของพนักงาน PC ที่ล่าช้าและเป็นกระดาษ หรือเมื่อนำใบรายงานการขายของพนักงาน PC ไปบันทึกเข้าระบบบัญชีที่สำนักงานพบว่าการบันทึกผิดพลาด ใช้เวลานานทีมนาน ไม่ทันกับการปิดยอดวางบิลของห้างสรรพสินค้า โปรแกรม Business Plus Collector บน Android สามารถช่วยงานส่วนนี้ได้เป็นอย่างดี

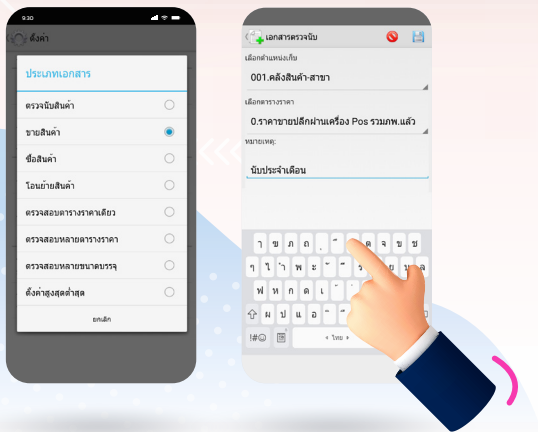

- เพียงพนักงาน PC ใช้ สมาร์ทโฟน หรือ แท็บเล็ตในระบบ Android ของพนักงานบันทึกการขายเข้าเครื่องโดยไม่ต้องบันทึกเลขรหัสสินค้า สามารถใช้กล้องอ่านบาร์โค้ดเลขรหัสสินค้าได้อย่างง่าย ๆ ถูกต้องและรวดเร็ว
- ส่งยอดกลับมาที่สำนักงาน ได้ทุกวัน
- สำนักงานตั้งไฟล์นั้นเข้าเอกสารขายของแต่ละห้างได้อย่างรวดเร็วโดยไม่ต้องบันทึกทีละรายการ ลดเวลาการทำงานเป็นอย่างมาก (ทำงานร่วมกับโปรแกรมฝากขาย Business Plus Consignment)
- ได้ผลในการบริการจัดการยืนยันยอด และวางบิลกับห้างอย่างรวดเร็วทันรอบการวางบิลได้ผลวิเคราะห์การขายการจัดรายการกับห้างอย่างรวดเร็ว

กิจการขายสินค้าที่มีแบบและชนิดที่หลากหลายรุ่น เช่น โซวี่รูมเฟอร์นิเจอร์, ร้านขายวัสดุก่อสร้างพวกกระเบื้องเซรามิค, กระเบื้องโมเสค เป็นต้นที่ฝ่ายขายสามารถนำสมาร์โฟน หรือแท็บเล็ต ของพนักงานขายที่ติดตั้งระบบในการแสดงภาพสินค้าให้ลูกค้าได้ชมได้ หรือแสดงภาพห้องตัวอย่างต่างๆ ที่จัดไว้ให้ลูกค้าได้ชมระหว่างการเลือกซื้อสินค้า และฝ่ายขายก็สามารถรับ Order ได้ทันทีที่จุดเจรจาการขาย ซึ่งทำให้การขายรวดเร็วเพิ่มโอกาสการขาย และเพิ่มมูลค่าการขายได้อย่างง่ายดาย

ช่วยงานการรับสินค้า

เป็นเครื่องมือในการรับสินค้าในขณะการส่งของตรวจรับได้ทันที ลดการรับสินค้าที่ผิดพลาด ลดค่าใช้จ่ายการติดตามรายการสินค้าที่ผิดพลาด และช่วยลดงานการบันทึกเอกสารต่อเนื่องในการรับสินค้า เช่น การบันทึกเอกสารซื้อสินค้าโดยอ่านจากโปรแกรม Business Plus Collector รับโดยไม่ได้บันทึกสิ่งชื่อ, รับสินค้าโดยเปรียบเทียบกับใบสั่งซื้อโปรแกรมจะแสดงรายการสินค้าที่ทำการรับสินค้าจากโปรแกรม Business Plus Collector ซึ่งกรณีที่รับสินค้าบางส่วน ส่วนที่เหลือจะคงค้างอยู่ในระบบสามารถนำมารับสินค้าเพิ่มภายหลังได้ และรายงานค้างรับที่สามารถนำไปพิจารณาประกอบการสั่งซื้อครั้งต่อไปได้

ช่วยงานการตรวจสอบราคา

เพิ่มความสะดวกของกิจการต่างๆ ในการตรวจสอบราคาขายสินค้าที่วางจำหน่ายอยู่ โดยแสดงที่หน้าจอสมาร์โฟน หรือแท็บเล็ต รองรับการตรวจสอบตารางราคาเดียว หรือหลายๆ ตารางราคาพร้อมๆ กัน เช่น ตรวจสอบราคาขายปลีก, ราคาสมาชิก ราคาขายส่ง พร้อมๆ กัน หรือการตรวจสอบหลายขนาดบรรจุ เป็นต้น

ซึ่งจะเห็นว่าโปรแกรม Business Plus Collector บน Android ช่วยการทำงานให้สะดวกคล่องตัวโดยใช้ สมาร์โฟน หรือแท็บเล็ต แทนเครื่องคอมพิวเตอร์ ทำให้งานที่ต้องบันทึกลดการบันทึกได้อย่างมาก ลดการผิดพลาด ได้งานทันเวลาที่ต้องใช้ พร้อมเพิ่มโอกาสสร้างยอดขายได้เพิ่มขึ้น



ตัวอย่างรายงาน : ใบส่งของ ตามประเภททดแทน



บริษัท ตัวอย่าง โปรแกรม อี-บิซิเนส พลัส จำกัด
12-14 ถนนบรมราชชนนี แขวงตลิ่งชัน เขตตลิ่งชัน
โทรศัพท์ แฟกซ์

ใบส่งของ/ใบกำกับภาษี



ลูกค้า ห้างฯ สรรพสินค้า บอมแบม
09 อ.พหลโยธิน แขวงสายไหม เขตสายไหม
กรุงเทพฯ 10203

วันที่ 27/08/2559
เลขที่ CSG255908/0001
คลังสินค้าฝากขาย HO
พนักงานขายประจำห้าง นายมานพ มิ่งมี

รหัส	รายละเอียด	หน่วยนับ	จำนวน	@ราคา	ส่วนลด/ จัดรายการ	รวมเงิน
01	เสื้อเชิ้ต	ตัว	30	1,200.00		36,000.00
02	เสื้อคอกลม	ตัว	30	900.00		27,000.00
03	กางเกง	ตัว	20	1,500.00		30,000.00

ตัวอย่างรายงาน : ใบส่งสินค้าพนักงานขายประจำห้าง



บริษัท ตัวอย่าง โปรแกรม อี-บิซิเนส พลัส จำกัด
12-14 ถนนบรมราชชนนี แขวงตลิ่งชัน เขตตลิ่งชัน 10200
โทรศัพท์ แฟกซ์

ใบส่งสินค้าพนักงานขายประจำห้าง



ลูกค้า ห้างฯ สรรพสินค้า บอมแบม
09 อ.พหลโยธิน แขวงสายไหม เขตสายไหม
กรุงเทพฯ 10203

คลังสินค้าฝากขาย HO
PC ห้าง นายมานพ มิ่งมี

วันที่ 27/08/2559
เลขที่ CSG255908/0001

รหัส	รายละเอียด	หน่วย	สี	ราคา	Size 30	Size 32	Size L	Size M	Size XL	รวม
01	เสื้อเชิ้ต	ตัว	สีตา	1,200.00	-	-	10.00	10.00	10.00	30.00
02	เสื้อคอกลม	ตัว	สีขาว	900.00	-	-	10.00	10.00	10.00	30.00
03	กางเกง	ตัว	สีน้ำเงิน	1,500.00	10.00	10.00	-	-	-	20.00
รวม					10.00	10.00	20.00	20.00	20.00	80.00





ตัวอย่างรายงาน : พอร์มใบบันทึกยอดฝากขายรายวัน

บริษัท ตัวอย่าง โปรแกรม อี-บิซิเนส พลัส จำกัด

ใบบันทึกยอดฝากขายรายวัน



หน้าที่ 1 / 1

รหัสร้านค้า 09

นามร้านค้า ห้างฯ สรรพสินค้า บอมแบม (09)

ที่อยู่ 09 ถ.พหลโยธิน แขวงสายไหม เขตสายไหม
กรุงเทพฯ 10203

วันที่ 27/08/2559

เลขที่เอกสาร CSD255908/0001

การชำระเงิน CR 30

วันที่ครบกำหนด 27/08/2559

ตำแหน่งเก็บ ห้างฯ สรรพสินค้า บอมแบม

หมายเหตุ

ลำดับ No	รหัสสินค้า Code	รายละเอียด Description	หน่วยนับ Unit	จำนวน Qty	แถม Free	ราคาต่อหน่วย Unit Price	ส่วนลด Discount	จำนวนเงิน Amount
1	02-0001	เสื้อเชิ้ต สีดำ Size M	ตัว	3.00		1,200.00		3,600.00
2	02-0002	เสื้อเชิ้ต สีดำ Size L	ตัว	4.00		1,200.00		4,800.00
3	02-0003	เสื้อเชิ้ต สีดำ Size XL	ตัว	1.00		1,200.00		1,200.00
4	02-0004	การเกงยีน Size 30	ตัว	3.00		1,500.00		4,500.00
5	02-0005	การเกงยีน Size 32	ตัว	5.00		1,500.00		7,500.00
6	02-0006	เสื้อคอกลม สีขาว Size M	ตัว	4.00		900.00		3,600.00
7	02-0007	เสื้อคอกลม สีขาว Size L	ตัว	2.00		900.00		1,800.00
8	02-0008	เสื้อคอกลม สีขาว Size XL	ตัว	5.00		900.00		4,500.00





ตัวอย่างรายงาน : พอร์มใบรับฝากขาย



บริษัท ตัวอย่าง โปรแกรม อี-บิซิเนส พลัส จำกัด

12-14 ถนนบรมราชชนนี แขวงตลิ่งชัน เขตตลิ่งชัน

โทรศัพท์ แฟกซ์

เลขประจำตัวผู้เสียภาษี 111111111111

ใบส่งของ / ใบกำกับภาษี



หน้าที่ 1 / 1

รหัสร้านค้า 09

นามร้านค้า ห้างฯ สรรพสินค้า มอมแมม สำนักงานใหญ่

เลขประจำตัวผู้เสียภาษี

สาขาที่ 00000

ที่อยู่ 09 อ.พหลโยธิน แขวงสายไหม เขตสายไหม

กรุงเทพฯ 10203

สถานที่ส่งของ

ชื่อ ห้างฯ สรรพสินค้า มอมแมม

ที่อยู่ 09 อ.พหลโยธิน แขวงสายไหม เขตสายไหม

กรุงเทพฯ 10203

วันที่ใบกำกับภาษี 27/08/2559

เลขที่ใบกำกับภาษี CSG255908/0001

วันที่เอกสาร 27/08/2559

เลขที่เอกสาร CSG255908/0001

การชำระเงิน CR 30

วันครบกำหนดชำระ 26/09/2559

วันครบกำหนดส่ง 27/08/2559

วิธีจัดส่ง ไม่ได้กำหนด

พนักงานขาย A นายมานพ มั่งมี

ผู้พิมพ์ BUSINESS

คลังสินค้า ห้างฯ สรรพสินค้า มอมแมม

รายละเอียดเพิ่มเติม

ลำดับ	รหัสสินค้า	รายละเอียด	หน่วยนับ	จำนวน	กรัม	ราคาต่อหน่วย	ส่วนลด/ จัดรายการ	จำนวนเงิน
1	02-0001	เสื้อเชิ้ต สีดำ Size M	ตัว	10		1,200		12,000.00
2	02-0002	เสื้อเชิ้ต สีดำ Size L	ตัว	10		1,200		12,000.00
3	02-0003	เสื้อเชิ้ต สีดำ Size XL	ตัว	10		1,200		12,000.00
4	02-0004	กางเกงยีน Size 30	ตัว	10		1,500		15,000.00
5	02-0005	กางเกงยีน Size 32	ตัว	10		1,500		15,000.00





ตัวอย่างรายงาน : รายงานใบบันทึกยอดฝากขายรายวัน ตามเอกสาร

บริษัท ตัวอย่าง โปรแกรม อี-บิซิเนส พลัส จำกัด										หน้าที่ 1 / 1		
รายงานใบบันทึกยอดฝากขายรายวัน ตามเอกสาร												
เงื่อนไขในการแสดงรายงาน												
ประเภทลูกหนี้ : ทั้งหมด	ประเภทสินค้า : ทั้งหมด	สาขา : ทั้งหมด	วันที่กำหนดส่ง : ทั้งหมด									
รหัสลูกหนี้ : ทั้งหมด	หมวดสินค้า : ทั้งหมด	แผนก : ทั้งหมด	วันที่กำหนดส่ง : ทั้งหมด									
รหัสสินค้า : ทั้งหมด	ยี่ห้อสินค้า : ทั้งหมด	รหัสโครงการ : ทั้งหมด	วันที่กำหนดส่ง : ทั้งหมด									
รหัสซื้อขาย : ทั้งหมด	คลังสินค้า : ทั้งหมด	วิธีจัดส่งสินค้า : ทั้งหมด	วันที่กำหนดส่ง : ทั้งหมด									
ระหว่างวันที่ 27/08/2559 ถึง 27/08/2559	ตำแหน่งเก็บสินค้า : ทั้งหมด	พนักงานขาย : ทั้งหมด	วันที่กำหนดส่ง : ทั้งหมด									
วันที่ รหัสสินค้า	เลขที่เอกสาร ชื่อสินค้า	รหัสลูกหนี้	ชื่อลูกหนี้	หน่วยนับ	จำนวน ขาย	ราคา @ แถม	ส่วนลด /รายการ	ยอดเงิน หลังลด	ส่วนลด ท้ายบิล	มูลค่าสินค้า ไม่รวมภาษี	ภท.	มูลค่าสุทธิ ต้น.เก็บ
27/08/2559	CSG255908/0001	09	นางฯ สรรพสินค้า นอมเนม			สาขา: 0001 นัดวางบิล: 27/08/2559	แผนก: 03 นัดรับเช็ค: 27/08/2559			โครงการ: 0 เงื่อนไข: CR 30		คนกำหนด: 26/09/2559 พนักงานขาย: 0
02-0001	เสื้อเชิ้ต สีดำ Size M		ตัว	3	-	1,200.00	-	3,600.00	-	3,600.00	252.00	3,852.00 09
02-0002	เสื้อเชิ้ต สีดำ Size L		ตัว	4	-	1,200.00	-	4,800.00	-	4,800.00	336.00	5,136.00 09
02-0003	เสื้อเชิ้ต สีดำ Size XL		ตัว	1	-	1,200.00	-	1,200.00	-	1,200.00	84.00	1,284.00 09
02-0004	กางเกงยีน Size 30		ตัว	3	-	1,500.00	-	4,500.00	-	4,500.00	315.00	4,815.00 09
02-0005	กางเกงยีน Size 32		ตัว	5	-	1,500.00	-	7,500.00	-	7,500.00	525.00	8,025.00 09
02-0006	เสื้อคอกลม สีขาว Size M		ตัว	4	-	900.00	-	3,600.00	-	3,600.00	252.00	3,852.00 09
02-0007	เสื้อคอกลม สีขาว Size L		ตัว	2	-	900.00	-	1,800.00	-	1,800.00	126.00	1,926.00 09
02-0008	เสื้อคอกลม สีขาว Size XL		ตัว	5	-	900.00	-	4,500.00	-	4,500.00	315.00	4,815.00 09
รวมเอกสาร	CSG255908/0001				27	0	0.00	31,500.00	0.00	31,500.00	2,205.00	33,705.00
รวมวันที่	27/08/2559	เอกสารใช้งาน	1 รายการ		27	0	0.00	31,500.00	0.00	31,500.00	2,205.00	33,705.00
รวมทั้งหมด		เอกสารใช้งาน	1 รายการ		27	0	0.00	31,500.00	0.00	31,500.00	2,205.00	33,705.00

ตัวอย่างรายงาน : รายงานรายละเอียดใบฝากขาย ตามเอกสาร

บริษัท ตัวอย่าง โปรแกรม อี-บิซิเนส พลัส จำกัด										หน้าที่ 1 / 1			
รายงานรายละเอียดใบฝากขาย ตามเอกสาร													
เงื่อนไขในการแสดงรายงาน													
ประเภทลูกหนี้ : ทั้งหมด	ประเภทสินค้า : ทั้งหมด	สาขา : ทั้งหมด	วันที่กำหนดส่ง : ทั้งหมด										
รหัสลูกหนี้ : ทั้งหมด	หมวดสินค้า : ทั้งหมด	แผนก : ทั้งหมด	วันที่กำหนดส่ง : ทั้งหมด										
รหัสสินค้า : ทั้งหมด	ยี่ห้อสินค้า : ทั้งหมด	รหัสโครงการ : ทั้งหมด	วันที่กำหนดส่ง : ทั้งหมด										
รหัสซื้อขาย : ทั้งหมด	คลังสินค้า : ทั้งหมด	วิธีจัดส่งสินค้า : ทั้งหมด	วันที่กำหนดส่ง : ทั้งหมด										
ระหว่างวันที่ 27/08/2559 ถึง 27/08/2559	ตำแหน่งเก็บสินค้า : ทั้งหมด	พนักงานขาย : ทั้งหมด	วันที่กำหนดส่ง : ทั้งหมด										
วันที่เอกสาร รหัสสินค้า	เลขที่เอกสาร ชื่อสินค้า	รหัสลูกหนี้	ชื่อลูกหนี้	หน่วยนับ	จำนวน ขาย	ราคา @ แถม	ส่วนลด /รายการ	ยอดเงิน หลังลด	ส่วนลด ท้ายบิล	มูลค่า ไม่รวมภาษี	ภท.	มูลค่าสุทธิ ต้น.เก็บ	
27/08/2559	CSG255908/0001	09	นางฯ สรรพสินค้า นอมเนม			สาขา: 0001 นัดวางบิล: 01/09/2559	แผนก: 03 นัดรับเช็ค: 26/09/2559			โครงการ: 0 เงื่อนไข: CR 30		คนกำหนด: 26/09/2559 พนักงานขาย: A	
02-0001	เสื้อเชิ้ต สีดำ Size M	CSG255908/0001	วันที่ใบกำกับ: 27/08/2559	ตัว	10.00	-	1,200.00	-	12,000.00	-	12,000.00	840.00	12,840.00 HO 09
02-0002	เสื้อเชิ้ต สีดำ Size L			ตัว	10.00	-	1,200.00	-	12,000.00	-	12,000.00	840.00	12,840.00 HO 09
02-0003	เสื้อเชิ้ต สีดำ Size XL			ตัว	10.00	-	1,200.00	-	12,000.00	-	12,000.00	840.00	12,840.00 HO 09
02-0004	กางเกงยีน Size 30			ตัว	10.00	-	1,500.00	-	15,000.00	-	15,000.00	1,050.00	16,050.00 HO 09
02-0005	กางเกงยีน Size 32			ตัว	10.00	-	1,500.00	-	15,000.00	-	15,000.00	1,050.00	16,050.00 HO 09
รวมเอกสาร	CSG255908/0001	เอกสารใช้งาน	1 รายการ		50	0	0.00	66,000.00	0.00	66,000.00	4,620.00	70,620.00	
27/08/2559	CSG255908/0002	09	นางฯ สรรพสินค้า นอมเนม			สาขา: 0001 นัดวางบิล: 01/09/2559	แผนก: 03 นัดรับเช็ค: 26/09/2559			โครงการ: 0 เงื่อนไข: CR 30		คนกำหนด: 26/09/2559 พนักงานขาย: 0	
02-0004	กางเกงยีน Size 30	CSG255908/0002	วันที่ใบกำกับ: 27/08/2559	ตัว	5.00	-	1,500.00	-	7,500.00	-	7,500.00	525.00	8,025.00 HO 09
02-0005	กางเกงยีน Size 32			ตัว	5.00	-	1,500.00	-	7,500.00	-	7,500.00	525.00	8,025.00 HO 09
02-0006	เสื้อคอกลม สีขาว Size M			ตัว	5.00	-	900.00	-	4,500.00	-	4,500.00	315.00	4,815.00 HO 09
02-0007	เสื้อคอกลม สีขาว Size L			ตัว	5.00	-	900.00	-	4,500.00	-	4,500.00	315.00	4,815.00 HO 09
02-0008	เสื้อคอกลม สีขาว Size XL			ตัว	5.00	-	900.00	-	4,500.00	-	4,500.00	315.00	4,815.00 HO 09
รวมเอกสาร	CSG255908/0002	เอกสารใช้งาน	1 รายการ		25	0	0.00	28,500.00	0.00	28,500.00	1,995.00	30,495.00	
รวมวันที่	27/08/2559	เอกสารใช้งาน	2 รายการ		75	0	0.00	94,500.00	0.00	94,500.00	6,615.00	101,115.00	
รวมทั้งหมด		เอกสารใช้งาน	2 รายการ		75	0	0.00	94,500.00	0.00	94,500.00	6,615.00	101,115.00	



ตัวอย่างรายงาน : รายงานสรุปการเคลื่อนไหวสินค้าตามคลัง ฝากขาย



บริษัท ตัวอย่าง โปรแกรม บี-บีซีเนส พลัส จำกัด หน้าที่ 1 / 1

รายงานสรุปการเคลื่อนไหวสินค้าตามคลัง ไม่แสดงทุน

**** เดือนในการแสดงรายงาน ****

รหัสสินค้า : ทั้งหมด หมวดสินค้า : ทั้งหมด คลังสินค้า : ทั้งหมด
 ประเภทสินค้า : ทั้งหมด ยี่ห้อสินค้า : ทั้งหมด ตำแหน่งเก็บสินค้า : 09
 ระหว่างวันที่ 01/08/2559 ถึง 27/08/2559 แสดงสินค้า : ทั้งหมด

รหัสสินค้า	ชื่อสินค้า	หน่วย	จำนวน							สุทธิ	
			ยกมา	ซื้อ	เพิ่มอื่น	ขาย	ลดอื่น	รับย้าย	โอนย้าย		
คลัง 09					ไม่ฝากขายสินค้า		บันทึกยอดฝากขายรายวัน				
02-0001	เสื้อเชิ้ต สีดำ Size M	ตัว	-	-	10	-	-4	-	-	6	
02-0002	เสื้อเชิ้ต สีดำ Size L	ตัว	-	-	10	-	-5	-	-	5	
02-0003	เสื้อเชิ้ต สีดำ Size XL	ตัว	-	-	10	-	-1	-	-	9	
02-0004	กางเกงยีน Size 30	ตัว	-	-	15	-	-3	-	-	12	
02-0005	กางเกงยีน Size 32	ตัว	-	-	15	-	-5	-	-	10	
02-0006	เสื้อคอกกลม สีขาว Size M	ตัว	-	-	15	-	-4	-	-	11	
02-0007	เสื้อคอกกลม สีขาว Size L	ตัว	-	-	15	-	-2	-	-	13	
02-0008	เสื้อคอกกลม สีขาว Size XL	ตัว	-	-	15	-	-5	-	-	10	
รวม คลัง 09			0	0	105	0	-29	0	0	76	
รวมทั้งหมด			0	0	105	0	-29	0	0	76	

ตัวอย่างรายงาน : รายงานสรุปเอกสาร ใบบันทึกยอดฝากขายรายวัน

บริษัท ตัวอย่าง โปรแกรม บี-บีซีเนส พลัส จำกัด หน้าที่ 1 / 1

รายงานสรุปเอกสาร - ใบบันทึกยอดฝากขายรายวัน

**** เดือนในการแสดงรายงาน ****

รหัสลูกค้า : ทั้งหมด แผนก : ทั้งหมด พนักงานขาย : ทั้งหมด ประเภทเอกสาร : ทั้งหมด
 สาขา : ทั้งหมด รหัสโครงการ : ทั้งหมด เลขที่เอกสาร : ทั้งหมด
 ระหว่างวันที่ 27/08/2559 ถึง 27/08/2559

รหัสลูกค้า	ชื่อลูกค้า	จำนวนรายการ	จำนวนอื่น	ส่วนลด / รายการ	GP	ยอดเงินก่อนลด	ส่วนลดท้ายบิล	มูลค่าสินค้า ไม่รวมภาษี	ภท	มูลค่าสุทธิ	หมายเหตุ
วันที่เอกสาร : 27/08/2559	เลขที่เอกสาร : CSD255908/0001	สาขา : 0001	แผนก : 03	โครงการ : 0							
วันที่คิดบิลชำระ : 26/09/2559	วันที่เริ่มซัด : 27/08/2559	จำนวน : 8	จำนวนอื่น : 27	จำนวนลด : -		31,500.00	-	31,500.00	2,205.00	33,705.00	พจน.ขาย : 0
วันที่เอกสาร : 27/08/2559	เลขที่เอกสาร : CSD255908/0002	สาขา : 0001	แผนก : 03	โครงการ : 0							
วันที่คิดบิลชำระ : 26/09/2559	วันที่เริ่มซัด : 27/08/2559	จำนวน : 2	จำนวนอื่น : 2	จำนวนลด : -		2,400.00	-	2,400.00	168.00	2,568.00	พจน.ขาย : 0
รวมวันที่ 27/08/2559	เอกสารใช้งาน	2 เอกสาร	10	29	0.00	33,900.00	0.00	33,900.00	2,373.00	36,273.00	
รวมทั้งหมด	เอกสารใช้งาน	2 เอกสาร	10	29	0.00	33,900.00	0.00	33,900.00	2,373.00	36,273.00	



ตัวอย่างรายงาน : รายงานสรุปเอกสาร ฝากขาย

บริษัท ตัวอย่าง โปรแกรม อี-บิซิเนส พลัส จำกัด

หน้าที่ 1 / 1

รายงานสรุปเอกสาร - ฝากขาย

** เดือนใช้ในการแสดงรายงาน **

รหัสลูกค้า : ทั้งหมด
สาขา : ทั้งหมด

แผนก : ทั้งหมด
รหัสโครงการ : ทั้งหมด

พนักงานขาย : ทั้งหมด
วันที่ครบกำหนดรับ : ทั้งหมด

ประเภทเอกสาร : ทั้งหมด
เลขที่เอกสาร : ทั้งหมด

ระหว่างวันที่ 27/08/2559 ถึง 27/08/2559

รหัสลูกค้า	ชื่อลูกค้า	จำนวนรายการ	จำนวนชิ้น	มูลค่าเงินมัดจำ	ส่วนลด / รายการ	GP	ยอดเงินก่อนลด	ส่วนลดที่เฉลี่ย	มูลค่าสินค้า ไม่รวมภาษี	ภพ	มูลค่าสุทธิ	หมายเหตุ
วันที่เอกสาร : 27/08/2559	เลขที่เอกสาร : CSQ2.55908.0001	สาขา : 0001	วันที่ครบกำหนดรับ : 26/09/2559	แผนก : 03	วันที่เริ่มมัดจำ : 26/09/2559			โครงการ : 0				
09	ห้างฯ สรรพสินค้า มอสมเนม	5	50.00	0.00	0.00	-	66,000.00	0.00	66,000.00	4,620.00	70,620.00	พ.ม.ขาย : A
วันที่เอกสาร : 27/08/2559	เลขที่เอกสาร : CSQ2.55908.0002	สาขา : 0001	วันที่ครบกำหนดรับ : 26/09/2559	แผนก : 03	วันที่เริ่มมัดจำ : 26/09/2559			โครงการ : 0				
09	ห้างฯ สรรพสินค้า มอสมเนม	5	25.00	0.00	0.00	-	28,500.00	0.00	28,500.00	1,995.00	30,495.00	พ.ม.ขาย : 0
รวมวันที่ 27/08/2559	เอกสารไม่งาน 2 เอกสาร	10	75.00	0.00	0.00		94,500.00	0.00	94,500.00	6,615.00	101,115.00	
รวมทั้งหมด	เอกสารไม่งาน 2 เอกสาร	10	75.00	0.00	0.00		94,500.00	0.00	94,500.00	6,615.00	101,115.00	



การันตีคุณภาพด้วยรางวัล

- ผู้เข้ารอบ SME แห่งชาติ ปี 2552 (SME National Awards 2009) ประเภท Software & Application
- SME ชัดเจน ประจำปี 2561 (SME National Awards 2018) ประเภทธุรกิจ งานสร้างเอสเอ็มอีออนไลน์
- โล่พระราชทานทองคำ ปี 2551-2552
- บริษัทและลูกค้าได้รับรางวัลชนะเลิศ ประเภทอุตสาหกรรมบริการดิจิทัล ประจำปี 2561 (ATSI Digital Entrepreneur Awards 2018)
- บริษัทและลูกค้าได้รับรางวัลชนะเลิศ ประเภทค้าปลีก-ค้าส่ง ประจำปี 2560, 2561, 2562 3 ปีซ้อน (ATSI Digital Entrepreneur Awards 2017, 2018, 2019)

